市 税 概 要

平成27年度版

(平成26年度決算)

国立市政策経営部課税課

目 次

| | | |
|-----|--------------------|----|
| 1 | 市の概要 | 1 |
| (1) | 位 置 | 1 |
| (2) | 人口の推移 | 1 |
| 2 | 行政機構 | 2 |
| (1) | 行政組織図 | 2 |
| (2) | 税務機構・事務分掌・職員数等 | 3 |
| 3 | 財政 | 4 |
| (1) | 平成26年度一般会計歳入歳出決算 | 4 |
| 4 | 市税総括 | 5 |
| (1) | 平成26年度市税収入実績 | 5 |
| (2) | 平成26年度市税当初予算額 | 6 |
| (3) | 平成27年度市税当初予算額 | 7 |
| (4) | 市税の年度別予算額・調定額・収入額等 | 8 |
| (5) | 市民税等標準税率(個人分所得割) | 12 |
| (6) | 市税の納期 | 13 |
| (7) | 市税税率の変遷 | 14 |
| 5 | 市民税 | 17 |
| (1) | 市民税の調定状況等(現年課税分) | 17 |
| (2) | 市民税の平均課税等(現年課税分) | 18 |
| (3) | 個人市民税の所得者区分 | 19 |
| (4) | 個人市民税の退職所得調定状況 | 21 |
| (5) | 法人市民税の規模別納税義務者数調 | 22 |
| (6) | 法人市民税の調定状況等 | 23 |
| (7) | 標準税率超過課税調定額調 | 23 |
| 6 | 固定資産税 | 24 |
| (1) | 調定状況及び平均課税額 | 24 |
| (2) | 国有資産等所在市町村交付金及び納付金 | 25 |
| (3) | 年度別土地評価状況 | 26 |
| (4) | 平成26年度地目別土地評価状況 | 26 |
| (5) | 構造別家屋評価状況 | 27 |
| (6) | 償却資産の評価状況 | 28 |
| 7 | 軽自動車税 | 29 |
| (1) | 軽自動車税の課税状況(現年課税分) | 29 |

| | | |
|----|-----------------------|----|
| 8 | 市たばこ税 | 30 |
| | (1) たばこ税の調定状況 | 30 |
| 9 | 特別土地保有税 | 31 |
| | (1) 特別土地保有税の調定状況 | 31 |
| 10 | 入湯税 | 31 |
| | (1) 入湯税の条例化について | 31 |
| 11 | 都市計画税 | 32 |
| | (1) 調定額及び平均課税額 | 32 |
| 12 | 納税に関する調 | 34 |
| | (1) 市税の年度別月別収入実績 | 34 |
| | (2) 年度別徴収実績額 | 36 |
| | (3) 口座振替加入状況調 | 38 |
| | (4) 督促状、催告書発付件数 | 39 |
| | (5) 市税延滞金に関する調 | 40 |
| | (6) 還付未済額に関する調 | 40 |
| | (6) 前納報奨金について | 40 |
| | (7) 納税貯蓄組合に対する補助金について | 40 |
| 13 | 市税減免に関する調 | 41 |
| | (1) 市税減免状況の推移 | 41 |
| 14 | 滞納処分 | 42 |
| | (1) 不納欠損処分、滞納処分執行停止 | 42 |
| | (2) 差押件数 | 42 |
| 15 | 税務関係諸証明書の発行状況 | 43 |
| 16 | 市税賦課徴収に要する経費に関する調 | 44 |

1 市の概要

(1) 位置

国立市は、東京都の西南部にあつて、東は府中市、西は立川市、北は国分寺市、南は多摩川を境に、日野市と接する。

東経 139度27分 東西 2,300m
 北緯 35度41分 南北 3,700m
 標高 74m (基点は、市役所の位置)
 面積 8.15km²

(2) 人口の推移

| 年月日 | 区分 | 世帯数 (世帯) | 人口 (人) | | | 人口密度 (人/km ²) |
|-------------|----|-------------|--------|--------|--------|------------------------------|
| | | | 総数 | 男 | 女 | |
| 昭和 40. 1. 1 | | 13,210 | 43,519 | 21,882 | 21,637 | 5,386.0 |
| 昭和 50. 1. 1 | | 23,245 | 64,258 | 32,090 | 32,168 | 7,952.7 |
| 昭和 60. 1. 1 | | 24,584 | 64,473 | 32,657 | 31,816 | 7,979.3 |
| 平成 10. 1. 1 | | 30,326 | 68,119 | 34,438 | 33,681 | 8,358.2 |
| 15. 1. 1 | | 33,308 | 73,260 | 36,678 | 36,582 | 8,989.0 |
| 16. 1. 1 | | 33,573 | 73,681 | 36,694 | 36,987 | 9,040.6 |
| 17. 1. 1 | | 33,634 | 73,476 | 36,501 | 36,975 | 9,015.5 |
| 18. 1. 1 | | 33,956 | 73,626 | 36,488 | 37,138 | 9,033.9 |
| 19. 1. 1 | | 34,350 | 73,740 | 36,470 | 37,270 | 9,047.9 |
| 20. 1. 1 | | 34,839 | 74,174 | 36,821 | 37,353 | 9,101.1 |
| 21. 1. 1 | | 35,014 | 74,253 | 36,750 | 37,503 | 9,110.8 |
| 22. 1. 1 | | 35,165 | 74,403 | 36,803 | 37,600 | 9,129.2 |
| 23. 1. 1 | | 35,248 | 74,447 | 36,826 | 37,621 | 9,134.6 |
| 24. 1. 1 | | 35,301 | 74,511 | 36,934 | 35,577 | 9,142.5 |
| 25. 1. 1 | | 35,418 | 74,566 | 36,862 | 37,704 | 9,149.2 |
| 26. 1. 1 | | 35,532 | 74,385 | 36,713 | 37,672 | 9,127.0 |
| 27. 1. 1 | | 35,771 | 74,558 | 36,719 | 37,839 | 9,148.2 |

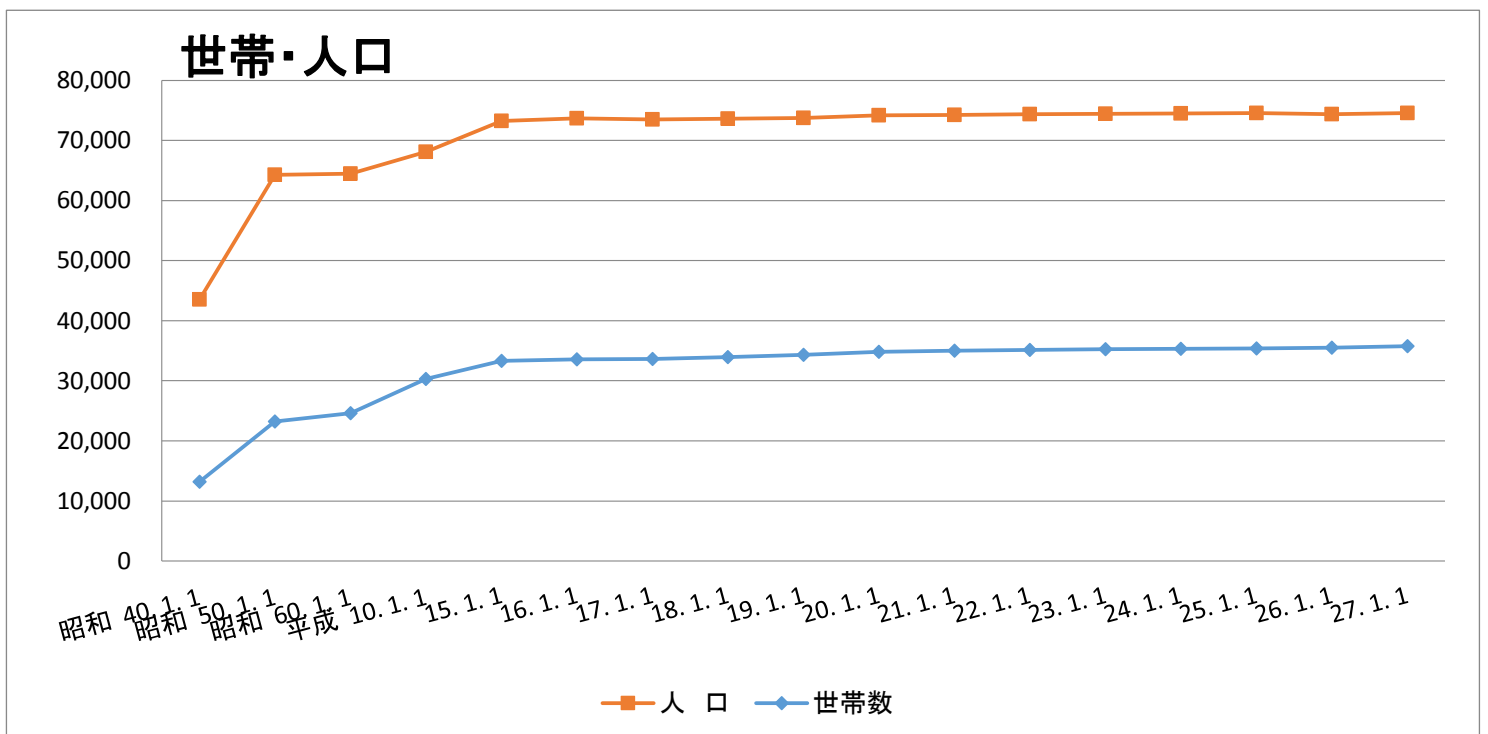

2 行政機構

(1) 行政組織図

()内は、人事発令による担当部・課・係長

平成27年4月1日現在

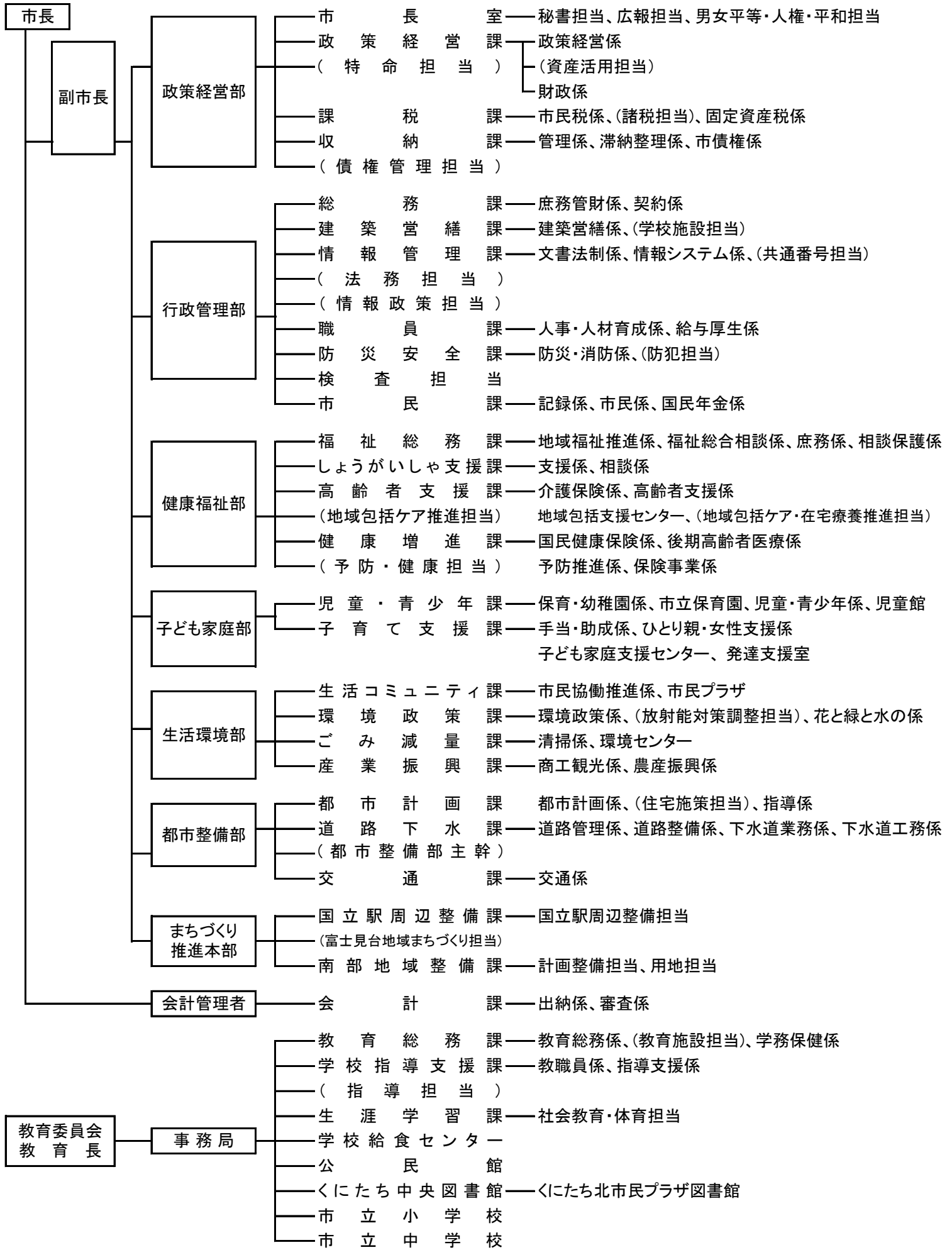

市議会 — 議会事務局 — (事務局次長) — 庶務調査係、議事係

選挙管理委員会 — 選挙管理委員会事務局 — 選挙係

監査委員 — 監査委員事務局 — 監査係

農業委員会 — 農業委員会事務局 — 農政係

(2) 税務機構・事務分掌・職員数等

(平成27年4月1日現在 / 単位:人)

| 機 構 | 事 務 分 掌 | 部 長 | 課 長 | 課 長 補 佐 | 係 長 主 査 | 主 任 主 事 | 嘱 託 員 | 計 |
|--------|---------|-----|-----|------------|------------|------------|-------|-----------|
| | | 1 | | | | | | 1 |
| | | | 1 | | | | | 1 |
| 政策経営部 | 市民税係 | | | | 2 (1) | 8 | 2 | 12 (1) |
| | 課税課 | | | | | | | |
| | 固定資産税係 | | | | 2 | 8 | 2 | 12 |
| | | | 1 | | | | | 1 |
| 収納課 | 管理係 | | | | 1 | 3 | 5 | 9 |
| | 滞納整理係 | | | | 1 | 6 | 2 | 9 |
| | | | 1 | | | | | 1 |
| 債権管理担当 | 市債権係 | | | | | 1 | 1 | 2 |
| | | | | | | | | |
| 合 計 | | 1 | 3 | 0 | 6(1) | 26 | 12 | 48(1) |

()は再任用職員で内書き

3 財 政

(1) 平成26年度一般会計歳入歳出決算

(単位：円、%)

| 歳 入 | | | | 歳 出 | | | |
|-----------------------|----------------|----------------|-------|---------|----------------|----------------|-------|
| 款 (項) | 予算額 | 決算額 | 構成比 | 款 | 予算額 | 決算額 | 構成比 |
| 市 税 | 14,450,046,000 | 14,562,638,029 | 50.54 | 議 会 費 | 327,539,000 | 324,516,138 | 1.14 |
| (市 民 税) | 7,388,209,000 | 7,488,718,394 | 25.99 | 総 務 費 | 2,986,593,000 | 2,922,475,454 | 10.27 |
| (固 定 資 産 税) | 5,392,736,000 | 5,401,313,080 | 18.75 | 民 生 費 | 13,355,488,000 | 13,001,900,538 | 45.69 |
| (軽 自 動 車 税) | 32,018,000 | 32,939,463 | 0.11 | 衛 生 費 | 1,790,753,000 | 1,763,010,887 | 6.20 |
| (市 た ば こ 税) | 438,899,000 | 439,598,864 | 1.53 | 労 働 費 | 3,739,000 | 3,728,787 | 0.01 |
| (都 市 計 画 税) | 1,198,184,000 | 1,200,068,228 | 4.17 | 農 林 費 | 106,001,000 | 105,091,709 | 0.37 |
| 地 方 譲 与 税 | 114,000,000 | 113,842,000 | 0.40 | 商 工 費 | 203,631,000 | 182,539,117 | 0.64 |
| 利 子 割 交 付 金 | 123,000,000 | 119,642,000 | 0.42 | 土 木 費 | 3,875,959,851 | 3,664,208,809 | 12.88 |
| 配 当 割 交 付 金 | 150,000,000 | 150,795,000 | 0.52 | 消 防 費 | 1,030,704,000 | 1,025,400,750 | 3.60 |
| 株 式 等 譲 渡 所 得 割 交 付 金 | 145,000,000 | 126,730,000 | 0.44 | 教 育 費 | 3,340,135,000 | 3,284,388,266 | 11.54 |
| 地 方 消 費 税 交 付 金 | 1,079,000,000 | 977,835,000 | 3.39 | 公 債 費 | 1,545,624,000 | 1,545,339,206 | 5.43 |
| 自 動 車 取 得 税 交 付 金 | 37,000,000 | 37,905,000 | 0.13 | 諸 支 出 金 | 635,215,000 | 631,594,964 | 2.22 |
| 地 方 特 例 交 付 金 | 39,747,000 | 39,747,000 | 0.14 | 予 備 費 | 234,000 | 0 | 0.00 |
| 地 方 交 付 税 | 207,764,000 | 242,814,000 | 0.84 | | | | |
| 交 通 安 全 対 策 特 別 交 付 金 | 12,000,000 | 9,703,000 | 0.03 | | | | |
| 分 担 金 及 び 交 付 金 | 282,962,000 | 300,547,573 | 1.04 | | | | |
| 使 用 料 及 び 手 数 料 | 500,098,000 | 497,792,542 | 1.73 | | | | |
| 国 庫 支 出 金 | 4,658,173,000 | 4,522,298,792 | 15.70 | | | | |
| 都 支 出 金 | 4,310,944,000 | 4,252,582,238 | 14.76 | | | | |
| 財 産 収 入 | 102,044,000 | 109,276,148 | 0.38 | | | | |
| 寄 附 金 | 64,288,000 | 71,529,930 | 0.25 | | | | |
| 繰 入 金 | 1,072,803,000 | 804,115,768 | 2.79 | | | | |
| 繰 越 金 | 482,895,851 | 497,108,977 | 1.73 | | | | |
| 諸 収 入 | 442,351,000 | 506,229,537 | 1.76 | | | | |
| 市 債 | 927,500,000 | 870,000,000 | 3.02 | | | | |
| 合 計 | 29,201,615,851 | 28,813,132,534 | 100.0 | 合 計 | 29,201,615,851 | 28,454,194,625 | 100.0 |

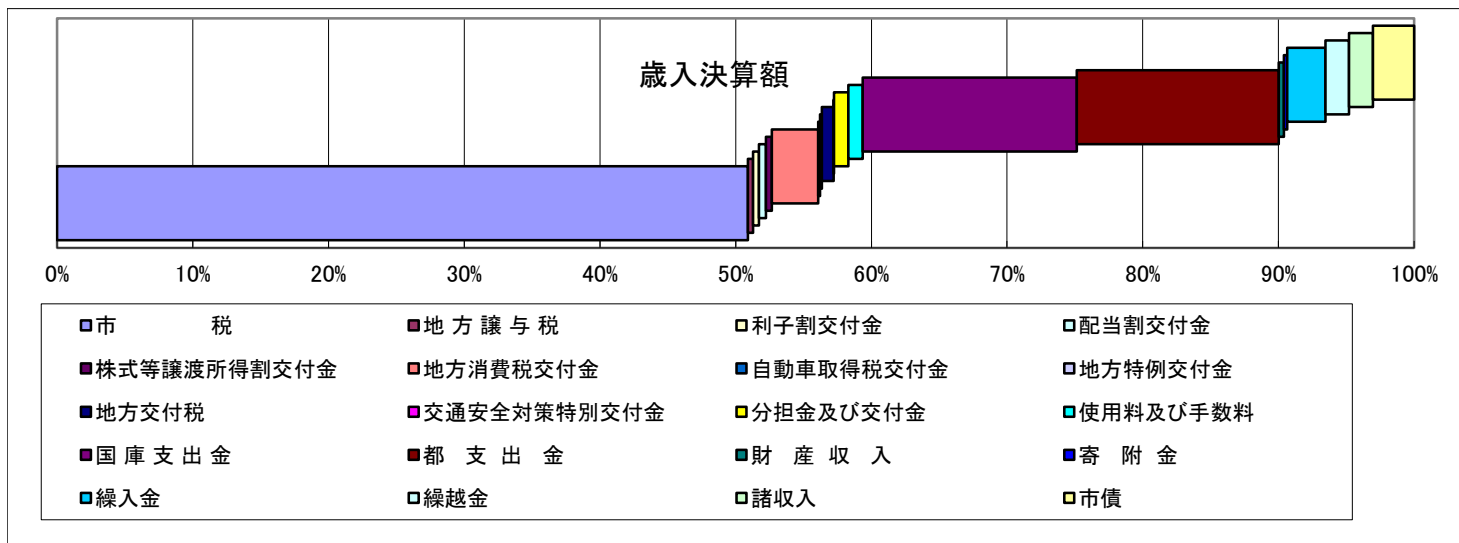

4 市 税 総 括

(1) 平成26年度市税収入実績

| 税 目 | 区 分 | 予 算 額 (千円) | 調 定 額 (円) | 収 入 済 額 (円) | 調定に対する 収入率 (%) | 市民1人当たり 対調定税負担 額 (円) | 1世帯当たり対 調定税負担額 (円) |
|-------|---------|---------------|----------------|----------------|-------------------|----------------------------|--------------------------|
| 市 税 | | 14,450,046 | 14,720,829,593 | 14,562,638,029 | 98.9 | 197,901 | 414,298 |
| 市民税 | | 7,388,209 | 7,580,228,684 | 7,488,718,394 | 98.8 | 101,905 | 213,335 |
| | 個人 | 6,756,753 | 6,918,123,612 | 6,830,134,174 | 98.7 | 93,004 | 194,701 |
| | 現年課税分 | 6,715,235 | 6,811,980,120 | 6,777,035,562 | 99.5 | 91,577 | 191,714 |
| | 滞納繰越分 | 41,518 | 106,143,492 | 53,098,612 | 50.0 | 1,427 | 2,987 |
| | 法人 | 631,456 | 662,105,072 | 658,584,220 | 99.5 | 8,901 | 18,634 |
| | 現年課税分 | 629,322 | 657,933,700 | 656,443,000 | 99.8 | 8,845 | 18,517 |
| | 滞納繰越分 | 2,134 | 4,171,372 | 2,141,220 | 51.3 | 56 | 117 |
| 固定資産税 | | 5,392,736 | 5,454,300,192 | 5,401,313,080 | 99.0 | 73,325 | 153,504 |
| | 純固定資産税 | 5,204,472 | 5,265,607,492 | 5,212,620,380 | 99.0 | 70,789 | 148,193 |
| | 現年課税分 | 5,183,249 | 5,208,825,000 | 5,190,283,087 | 99.6 | 70,025 | 146,595 |
| | 滞納繰越分 | 21,223 | 56,782,492 | 22,337,293 | 39.3 | 763 | 1,598 |
| | 交付金・納付金 | 188,264 | 188,692,700 | 188,692,700 | 100.0 | 2,537 | 5,311 |
| 軽自動車税 | | 32,018 | 34,317,589 | 32,939,463 | 96.0 | 461 | 966 |
| | 現年課税分 | 31,541 | 33,076,700 | 32,618,480 | 98.6 | 445 | 931 |
| | 滞納繰越分 | 477 | 1,240,889 | 320,983 | 25.9 | 17 | 35 |
| 市たばこ税 | | 438,899 | 439,598,864 | 439,598,864 | 100.0 | 5,910 | 12,372 |
| | 現年課税分 | 438,899 | 439,598,864 | 439,598,864 | 100.0 | 5,910 | 12,372 |
| | 滞納繰越分 | 0 | 0 | 0 | 0.0 | 0 | 0 |
| 都市計画税 | | 1,198,184 | 1,212,384,264 | 1,200,068,228 | 99.0 | 16,299 | 34,121 |
| | 現年課税分 | 1,193,232 | 1,199,138,400 | 1,194,857,522 | 99.6 | 16,121 | 33,748 |
| | 滞納繰越分 | 4,952 | 13,245,864 | 5,210,706 | 39.3 | 178 | 373 |
| 総 計 | | 14,450,046 | 14,720,829,593 | 14,562,638,029 | 98.9 | 197,901 | 414,298 |

基礎となる人口、世帯数は平成26年1月1日現在(外国人を含む)の住民基本台帳による。

人口 74,385人

世帯 35,532世帯

収入割合

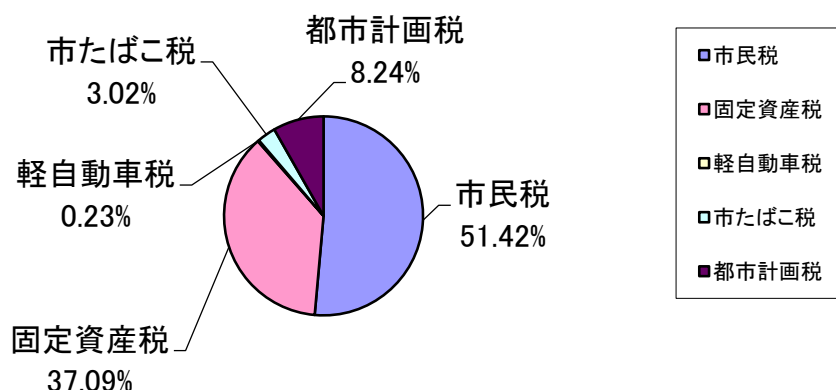

(2) 平成26年度市税当初予算額

(単位:千円、%)

| 税目 | 区分 | 26年度予算額 A | 25年度予算額 B | 比 較 C(A-B) | 市税に占める割合 | | 増 減 率 |
|----|-----------|--------------|--------------|---------------|----------|--------|---------|
| | | | | | 26年度 | 25年度 | |
| 市 | 税 | 14,173,446 | 14,017,518 | 155,928 | 100.00 | 100.00 | 1.11 |
| | 市 民 税 | 7,216,609 | 7,130,365 | 86,244 | 50.92 | 50.87 | 1.21 |
| | 個 人 | 6,554,753 | 6,489,378 | 65,375 | 46.25 | 46.29 | 1.01 |
| | 現年課税分 | 6,513,235 | 6,425,956 | 87,279 | 45.95 | 45.84 | 1.36 |
| | 滞納繰越分 | 41,518 | 63,422 | △ 21,904 | 0.29 | 0.45 | △ 34.54 |
| | 法 人 | 661,856 | 640,987 | 20,869 | 4.67 | 4.57 | 3.26 |
| | 現年課税分 | 659,722 | 638,127 | 21,595 | 4.65 | 4.55 | 3.38 |
| | 滞納繰越分 | 2,134 | 2,860 | △ 726 | 0.02 | 0.02 | △ 25.38 |
| | 固 定 資 産 税 | 5,322,736 | 5,238,029 | 84,707 | 37.55 | 37.37 | 1.62 |
| | 純固定資産税 | 5,134,472 | 5,046,255 | 88,217 | 36.23 | 36.00 | 1.75 |
| | 現年課税分 | 5,113,249 | 5,012,006 | 101,243 | 36.08 | 35.76 | 2.02 |
| | 滞納繰越分 | 21,223 | 34,249 | △ 13,026 | 0.15 | 0.24 | △ 38.03 |
| | 交付金・納付金 | 188,264 | 191,774 | △ 3,510 | 1.33 | 1.37 | △ 1.83 |
| | 軽自動車税 | 32,018 | 30,926 | 1,092 | 0.23 | 0.22 | 3.53 |
| | 現年課税分 | 31,541 | 30,293 | 1,248 | 0.22 | 0.22 | 4.12 |
| | 滞納繰越分 | 477 | 633 | △ 156 | 0.00 | 0.00 | △ 24.64 |
| | 市たばこ税 | 408,899 | 438,156 | △ 29,257 | 2.88 | 3.13 | △ 6.68 |
| | 現年課税分 | 408,899 | 438,156 | △ 29,257 | 2.88 | 3.13 | △ 6.68 |
| | 滞納繰越分 | 0 | 0 | 0 | 0.00 | 0.00 | 0.00 |
| | 特別土地保有税 | 0 | 0 | 0 | 0.00 | 0.00 | 0.00 |
| | 現年課税分 | 0 | 0 | 0 | 0.00 | 0.00 | 0.00 |
| | 滞納繰越分 | 0 | 0 | 0 | 0.00 | 0.00 | 0.00 |
| | 都市計画税 | 1,193,184 | 1,180,042 | 13,142 | 8.42 | 8.42 | 1.11 |
| | 現年課税分 | 1,188,232 | 1,172,127 | 16,105 | 8.38 | 8.36 | 1.37 |
| | 滞納繰越分 | 4,952 | 7,915 | △ 2,963 | 0.03 | 0.06 | △ 37.44 |

(3) 平成27年度市税当初予算額

(単位:千円、%)

| 税目 | 区分 | 27年度予算額 A | 26年度予算額 B | 比較 C(A-B) | 市税に占める割合 | | 増減率 |
|----|---------|--------------|--------------|--------------|----------|--------|---------|
| | | | | | 27年度 | 26年度 | |
| 市 | 税 | 14,312,441 | 14,173,446 | 138,995 | 100.00 | 100.00 | 0.98 |
| | 市民税 | 7,246,624 | 7,216,609 | 30,015 | 50.63 | 50.92 | 0.42 |
| | 個人 | 6,628,879 | 6,554,753 | 74,126 | 46.32 | 46.25 | 1.13 |
| | 現年課税分 | 6,596,360 | 6,513,235 | 83,125 | 46.09 | 45.95 | 1.28 |
| | 滞納繰越分 | 32,519 | 41,518 | △ 8,999 | 0.23 | 0.29 | △ 21.67 |
| | 法人 | 617,745 | 661,856 | △ 44,111 | 4.32 | 4.67 | △ 6.66 |
| | 現年課税分 | 616,787 | 659,722 | △ 42,935 | 4.31 | 4.65 | △ 6.51 |
| | 滞納繰越分 | 958 | 2,134 | △ 1,176 | 0.01 | 0.02 | △ 55.11 |
| | 固定資産税 | 5,400,328 | 5,322,736 | 77,592 | 37.73 | 37.55 | 1.46 |
| | 純固定資産税 | 5,221,070 | 5,134,472 | 86,598 | 36.48 | 36.23 | 1.69 |
| | 現年課税分 | 5,201,742 | 5,113,249 | 88,493 | 36.34 | 36.08 | 1.73 |
| | 滞納繰越分 | 19,328 | 21,223 | △ 1,895 | 0.14 | 0.15 | △ 8.93 |
| | 交付金・納付金 | 179,258 | 188,264 | △ 9,006 | 1.25 | 1.33 | △ 4.78 |
| | 軽自動車税 | 33,121 | 32,018 | 1,103 | 0.23 | 0.23 | 3.44 |
| | 現年課税分 | 32,800 | 31,541 | 1,259 | 0.23 | 0.22 | 3.99 |
| | 滞納繰越分 | 321 | 477 | △ 156 | 0.00 | 0.00 | △ 32.70 |
| | 市たばこ税 | 417,276 | 408,899 | 8,377 | 2.92 | 2.88 | 2.05 |
| | 現年課税分 | 417,276 | 408,899 | 8,377 | 2.92 | 2.88 | 2.05 |
| | 滞納繰越分 | 0 | 0 | 0 | 0.00 | 0.00 | 0.00 |
| | 特別土地保有税 | 0 | 0 | 0 | 0.00 | 0.00 | 0.00 |
| | 現年課税分 | 0 | 0 | 0 | 0.00 | 0.00 | 0.00 |
| | 滞納繰越分 | 0 | 0 | 0 | 0.00 | 0.00 | 0.00 |
| | 都市計画税 | 1,215,092 | 1,193,184 | 21,908 | 8.49 | 8.42 | 1.84 |
| | 現年課税分 | 1,210,616 | 1,188,232 | 22,384 | 8.46 | 8.38 | 1.88 |
| | 滞納繰越分 | 4,476 | 4,952 | △ 476 | 0.03 | 0.03 | △ 9.61 |

(4) 市税の年度別予算額・調定額・収入額等

| 区 分 税 目 | | 平 成 17 年 度 | | | 平 成 18 年 度 | | |
|-------------|-----|----------------|--------------|--------------|----------------|--------------|--------------|
| | | 金 額 (円) | 収 入 率 (%) | 対前年度 増加指数 | 金 額 (円) | 収 入 率 (%) | 対前年度 増加指数 |
| 一般会計収入額 | | 22,191,009,240 | - | 94.3 | 22,752,108,194 | - | 102.5 |
| 市 税 | 予算額 | 12,596,227,000 | 95.1 | 101.4 | 13,629,111,000 | 95.5 | 108.2 |
| | 調定額 | 13,523,776,408 | | 102.6 | 14,450,655,662 | | 106.9 |
| | 収入額 | 12,863,472,548 | | 102.8 | 13,795,601,350 | | 107.2 |
| 市民税 | 予算額 | 6,370,136,000 | 94.5 | 100.6 | 7,467,405,000 | 95.3 | 117.2 |
| | 調定額 | 6,994,804,336 | | 103.2 | 7,978,815,053 | | 114.1 |
| | 収入額 | 6,609,249,932 | | 103.6 | 7,604,077,476 | | 115.1 |
| 固定資産税 | 予算額 | 4,694,584,000 | 95.7 | 103.1 | 4,635,866,000 | 95.5 | 98.7 |
| | 調定額 | 4,915,212,569 | | 102.4 | 4,877,379,924 | | 99.2 |
| | 収入額 | 4,702,775,428 | | 102.6 | 4,660,179,971 | | 99.1 |
| 軽自動車税 | 予算額 | 28,927,000 | 81.6 | 104.2 | 30,481,000 | 81.5 | 105.4 |
| | 調定額 | 35,699,020 | | 103.5 | 36,559,320 | | 102.4 |
| | 収入額 | 29,119,400 | | 104.8 | 29,812,900 | | 102.4 |
| 市たばこ税 | 予算額 | 354,899,000 | 100.0 | 93.9 | 377,439,000 | 100.0 | 106.4 |
| | 調定額 | 370,493,288 | | 98.7 | 377,405,103 | | 101.9 |
| | 収入額 | 370,493,288 | | 98.7 | 377,405,103 | | 101.9 |
| 特別土地保有税 | 予算額 | 0 | - | 0.0 | 0 | - | 0.0 |
| | 調定額 | 0 | | 0.0 | 0 | | 0.0 |
| | 収入額 | 0 | | 0.0 | 0 | | 0.0 |
| 都市計画税 | 予算額 | 1,147,681,000 | 95.4 | 100.6 | 1,117,920,000 | 95.2 | 97.4 |
| | 調定額 | 1,207,567,195 | | 101.1 | 1,180,496,262 | | 97.8 |
| | 収入額 | 1,151,834,500 | | 101.3 | 1,124,125,900 | | 97.6 |
| 歳入額に占める市税収入 | | 58.0 % | | | 60.6 % | | |

| 平成 19 年度 | | | 平成 20 年度 | | | 平成 21 年度 | | |
|----------------|------------|--------------|----------------|------------|--------------|----------------|------------|--------------|
| 金 額 (円) | 収入率 (%) | 対前年度 増加指数 | 金 額 (円) | 収入率 (%) | 対前年度 増加指数 | 金 額 (円) | 収入率 (%) | 対前年度 増加指数 |
| 25,190,844,533 | - | 110.7 | 24,364,660,072 | - | 96.7 | 24,364,660,072 | - | 100.0 |
| 14,063,077,000 | 95.2 | 103.2 | 14,169,993,000 | 95.5 | 100.8 | 14,165,783,000 | 96.1 | 100.0 |
| 14,844,778,541 | | 102.7 | 14,980,016,724 | | 100.9 | 14,932,493,754 | | 99.7 |
| 14,132,409,922 | | 102.4 | 14,311,144,082 | | 101.3 | 14,347,602,855 | | 100.3 |
| 7,650,668,000 | 94.8 | 102.5 | 7,498,580,000 | 94.8 | 98.0 | 7,383,949,000 | 95.2 | 98.5 |
| 8,132,029,800 | | 101.9 | 8,054,802,219 | | 99.1 | 7,841,129,478 | | 97.3 |
| 7,711,360,545 | | 101.4 | 7,638,670,007 | | 99.1 | 7,465,575,599 | | 97.7 |
| 4,854,428,000 | 95.5 | 104.7 | 5,090,880,000 | 96.3 | 104.9 | 5,210,735,000 | 97.0 | 102.4 |
| 5,089,062,930 | | 104.3 | 5,293,847,014 | | 104.0 | 5,462,983,190 | | 103.2 |
| 4,862,574,161 | | 104.3 | 5,095,716,882 | | 104.8 | 5,298,651,409 | | 104.0 |
| 30,418,000 | 80.5 | 99.8 | 30,637,000 | 86.0 | 100.7 | 30,847,000 | 87.0 | 100.7 |
| 37,311,120 | | 102.1 | 35,944,820 | | 96.3 | 35,923,970 | | 99.9 |
| 30,023,600 | | 100.7 | 30,921,950 | | 103.0 | 31,244,600 | | 101.0 |
| 368,663,000 | 100.0 | 97.7 | 366,326,000 | 100.0 | 99.4 | 345,895,000 | 100.0 | 94.4 |
| 371,960,138 | | 98.6 | 364,484,383 | | 98.0 | 344,287,889 | | 94.5 |
| 371,960,138 | | 98.6 | 364,484,383 | | 98.0 | 344,287,889 | | 94.5 |
| 0 | - | 0.0 | 0 | - | 0.0 | 0 | - | 0.0 |
| 0 | | 0.0 | 0 | | 0.0 | 0 | | 0.0 |
| 0 | | 0.0 | 0 | | 0.0 | 0 | | 0.0 |
| 1,158,900,000 | 95.2 | 103.7 | 1,183,570,000 | 96.0 | 102.1 | 1,194,357,000 | 96.8 | 100.9 |
| 1,214,414,553 | | 102.9 | 1,230,938,288 | | 101.4 | 1,248,169,227 | | 101.4 |
| 1,156,491,478 | | 102.9 | 1,181,350,860 | | 102.1 | 1,207,843,358 | | 102.2 |
| 56.1 % | | | 58.7 % | | | 58.9 % | | |

| 区 分 税 目 | | 平 成 22 年 度 | | | 平 成 23 年 度 | | |
|-------------|-----|----------------|--------------|--------------|----------------|--------------|--------------|
| | | 金 額 (円) | 収 入 率 (%) | 対前年度 増加指数 | 金 額 (円) | 収 入 率 (%) | 対前年度 増加指数 |
| 一般会計収入額 | | 25,827,683,064 | - | 106.0 | 25,870,371,989 | - | 100.2 |
| 市 税 | 予算額 | 13,890,084,000 | 96.9 | 98.1 | 13,970,235,000 | 97.6 | 100.6 |
| | 調定額 | 14,623,913,043 | | 97.9 | 14,523,565,715 | | 99.3 |
| | 収入額 | 14,169,097,270 | | 98.8 | 14,173,814,267 | | 100.0 |
| 市民税 | 予算額 | 7,037,170,000 | 96.1 | 95.3 | 7,007,797,000 | 97.1 | 99.6 |
| | 調定額 | 7,471,161,608 | | 95.3 | 7,337,378,939 | | 98.2 |
| | 収入額 | 7,182,282,508 | | 96.2 | 7,125,503,926 | | 99.2 |
| 固定資産税 | 予算額 | 5,249,848,000 | 97.6 | 100.8 | 5,312,745,000 | 98.0 | 101.2 |
| | 調定額 | 5,508,980,349 | | 100.8 | 5,488,735,512 | | 99.6 |
| | 収入額 | 5,378,205,999 | | 101.5 | 5,378,917,773 | | 100.0 |
| 軽自動車税 | 予算額 | 30,798,000 | 89.3 | 99.8 | 30,428,000 | 93.1 | 98.8 |
| | 調定額 | 34,984,270 | | 97.4 | 34,721,870 | | 99.2 |
| | 収入額 | 31,249,700 | | 100.0 | 32,325,100 | | 103.4 |
| 市たばこ税 | 予算額 | 376,343,000 | 100.0 | 108.8 | 419,696,000 | 100.0 | 111.5 |
| | 調定額 | 368,951,751 | | 107.2 | 428,938,742 | | 116.3 |
| | 収入額 | 368,951,753 | | 107.2 | 428,938,742 | | 116.3 |
| 特別土地保有税 | 予算額 | 0 | - | 0.0 | 0 | - | 0.0 |
| | 調定額 | 0 | | 0.0 | 0 | | 0.0 |
| | 収入額 | 0 | | 0.0 | 0 | | 0.0 |
| 都市計画税 | 予算額 | 1,195,925,000 | 97.5 | 100.1 | 1,199,569,000 | 97.9 | 100.3 |
| | 調定額 | 1,239,835,065 | | 99.3 | 1,233,790,652 | | 99.5 |
| | 収入額 | 1,208,407,310 | | 100.0 | 1,208,128,726 | | 100.0 |
| 歳入額に占める市税収入 | | 54.9 % | | | 54.8 % | | |

| 平成 24 年 度 | | | 平成 25 年 度 | | | 平成 26 年 度 | | |
|----------------|--------------|--------------|----------------|--------------|--------------|----------------|--------------|--------------|
| 金 額 (円) | 収 入 率 (%) | 対前年度 増加指数 | 金 額 (円) | 収 入 率 (%) | 対前年度 増加指数 | 金 額 (円) | 収 入 率 (%) | 対前年度 増加指数 |
| 26,951,532,734 | - | 104.2 | 26,157,813,566 | - | 97.1 | 28,813,132,534 | - | 110.2 |
| 13,996,593,000 | 98.3 | 100.2 | 14,117,518,000 | 98.8 | 100.9 | 14,450,046,000 | 98.9 | 102.4 |
| 14,552,807,962 | | 100.2 | 14,427,295,725 | | 99.1 | 14,720,829,593 | | 102.0 |
| 14,304,226,696 | | 100.9 | 14,253,603,570 | | 99.6 | 14,562,638,029 | | 102.2 |
| 7,262,685,000 | 97.9 | 103.6 | 7,230,365,000 | 98.6 | 99.6 | 7,388,209,000 | 98.8 | 102.2 |
| 7,545,367,353 | | 102.8 | 7,410,526,201 | | 98.2 | 7,580,228,684 | | 102.3 |
| 7,384,544,475 | | 103.6 | 7,303,443,191 | | 98.9 | 7,488,718,394 | | 102.5 |
| 5,153,787,000 | 98.7 | 97.0 | 5,238,029,000 | 99.0 | 101.6 | 5,392,736,000 | 99.0 | 103.0 |
| 5,367,710,364 | | 97.8 | 5,341,388,875 | | 99.5 | 5,454,300,192 | | 102.1 |
| 5,298,295,333 | | 98.5 | 5,288,526,382 | | 99.8 | 5,401,313,080 | | 102.1 |
| 30,983,000 | 93.8 | 101.8 | 30,926,000 | 95.8 | 99.8 | 32,018,000 | 96.0 | 103.5 |
| 33,547,070 | | 96.6 | 33,599,967 | | 100.2 | 34,317,589 | | 102.1 |
| 31,459,403 | | 97.3 | 32,189,508 | | 102.3 | 32,939,463 | | 102.3 |
| 381,214,000 | 100.0 | 90.8 | 438,156,000 | 100.0 | 114.9 | 438,899,000 | 100.0 | 100.2 |
| 408,808,487 | | 95.3 | 445,297,653 | | 108.9 | 439,598,864 | | 98.7 |
| 408,808,487 | | 95.3 | 445,297,653 | | 108.9 | 439,598,864 | | 98.7 |
| 0 | - | 0.0 | 0 | - | 0.0 | 0 | - | 0.0 |
| 0 | | 0.0 | 0 | | 0.0 | 0 | | 0.0 |
| 0 | | 0.0 | 0 | | 0.0 | 0 | | 0.0 |
| 1,167,924,000 | 98.6 | 97.4 | 1,180,042,000 | 99.0 | 101.0 | 1,198,184,000 | 99.0 | 101.5 |
| 1,197,374,688 | | 97.0 | 1,196,483,029 | | 99.9 | 1,212,384,264 | | 101.3 |
| 1,181,118,998 | | 97.8 | 1,184,146,836 | | 100.3 | 1,200,068,228 | | 101.3 |
| 53.1 % | | | 54.5 % | | | 50.5 % | | |

(5) 市民税等標準税率(個人分所得割)

| 平成元～2年度所得割税率 | | | 平成3～6年度所得割税率 | | | 平成7～8年度所得割税率 | | |
|--------------|----|---------|--------------|----|---------|--------------|----|---------|
| 市 民 税 | | | 市 民 税 | | | 市 民 税 | | |
| 課税総所得金額 | 税率 | 速算控除 | 課税総所得金額 | 税率 | 速算控除 | 課税総所得金額 | 税率 | 速算控除 |
| 万円 | % | 円 | 万円 | % | 円 | 万円 | % | 円 |
| ～ 120 | 3 | 0 | ～ 160 | 3 | 0 | ～ 200 | 3 | 0 |
| 120 ～ 500 | 8 | 60,000 | 160 ～ 550 | 8 | 80,000 | 200 ～ 700 | 8 | 100,000 |
| 500 ～ | 11 | 210,000 | 550 ～ | 11 | 245,000 | 700 ～ | 11 | 310,000 |
| 都 民 税 | | | 都 民 税 | | | 都 民 税 | | |
| 課税総所得金額 | 税率 | 速算控除 | 課税総所得金額 | 税率 | 速算控除 | 課税総所得金額 | 税率 | 速算控除 |
| 万円 | % | 円 | 万円 | % | 円 | 万円 | % | 円 |
| ～ 500 | 2 | 0 | ～ 550 | 2 | 0 | ～ 700 | 2 | 0 |
| 500 ～ | 4 | 100,000 | 550 ～ | 4 | 110,000 | 700 ～ | 4 | 140,000 |

| 平成9～10年度所得割税率 | | | 平成11～18年度所得割税率 | | | 平成19～27年度所得割税率 | | |
|---------------|----|---------|----------------|----|---------|----------------|----|------|
| 市 民 税 | | | 市 民 税 | | | 市 民 税 | | |
| 課税総所得金額 | 税率 | 速算控除 | 課税総所得金額 | 税率 | 速算控除 | 課税総所得金額 | 税率 | 速算控除 |
| 万円 | % | 円 | 万円 | % | 円 | | % | 円 |
| ～ 200 | 3 | 0 | ～ 200 | 3 | 0 | 一律 | 6 | 0 |
| 200 ～ 700 | 8 | 100,000 | 200 ～ 700 | 8 | 100,000 | | | |
| 700 ～ | 12 | 380,000 | 700 ～ | 10 | 240,000 | | | |
| 都 民 税 | | | 都 民 税 | | | 都 民 税 | | |
| 課税総所得金額 | 税率 | 速算控除 | 課税総所得金額 | 税率 | 速算控除 | 課税総所得金額 | 税率 | 速算控除 |
| 万円 | % | 円 | 万円 | % | 円 | | % | 円 |
| ～ 700 | 2 | 0 | ～ 700 | 2 | 0 | 一律 | 4 | 0 |
| 700 ～ | 3 | 70,000 | 700 ～ | 3 | 70,000 | | | |

(6) 市税の納期

| 税 目 | | 第 1 期 | 第 2 期 | 第 3 期 | 第 4 期 | |
|-------------|----|--|--------------------------|-------|-------|-------|
| 市民税 | 個人 | 普通徴収 | 6 月 | 8 月 | 10 月 | 翌年 1月 |
| | | 特別徴収 | 毎月(6月から翌年5月まで) | | | |
| | 法人 | | 随時(事業年度終了の日から2ヵ月以内に申告納付) | | | |
| 固定資産税・都市計画税 | | 5 月 | 7 月 | 12 月 | 翌年 2月 | |
| 軽自動車税 | | 5 月(平成13年度から) | | | | |
| 市たばこ税 | | 毎月分を翌月末日までに申告納付 | | | | |
| 入湯税 | | 毎月分を翌月15日までに申告納付(平成23年9月条例制定) ※入湯料金が1200円以下の場合は、課税免除の規定があるため、 条例制定以降の納税実績は無い | | | | |

(7) 市税税率の変遷

| 税 目 | | 課税標準額 | 税 | | 率 | | |
|---------|----------|-----------|----------------------------|-------------|------------------------------------|-------------|---------|
| | | | 平成 17 年度 | 平成 18 年度 | 平成 19 年度 | | |
| 市民税 | 個人 | 均等割 | 3,000円 / ※1,500 円 | | 3,000 円 | | |
| | | 所得割 | 前年の所得金額 | 標準税率 | | 標準税率 | |
| | 法人 | 均等割 | 地方税法312条1項 | 地方税法312条1項 | | 地方税法312条1項 | |
| | | | 一号法人 | 3,000,000 円 | 3,000,000 円 | 3,000,000 円 | |
| 二号法人 | | | 1,750,000 円 | 1,750,000 円 | 1,750,000 円 | | |
| 三号法人 | | | 410,000 円 | 410,000 円 | 410,000 円 | | |
| 四号法人 | | | 400,000 円 | 400,000 円 | 400,000 円 | | |
| 五号法人 | | | 160,000 円 | 160,000 円 | 160,000 円 | | |
| 六号法人 | | | 150,000 円 | 150,000 円 | 150,000 円 | | |
| 七号法人 | | | 130,000 円 | 130,000 円 | 130,000 円 | | |
| 法人 | 法人税割 | 資本金又は出資金額 | 資本金又は出資金額 | | 資本金又は出資金額 | | |
| | | 1億円以下 | 12.3/100 | 12.3/100 | 12.3/100 | | |
| | | 1億円超 | 14.7/100 | 14.7/100 | 14.7/100 | | |
| 固定資産税 | 固定資産価格 | 1.4/100 | | 1.4/100 | | | |
| 軽自動車税 | 原動機付自転車 | ミニカー | 2,500 円 | 2,500 円 | 2,500 円 | | |
| | | 一種 | 1,000 円 | 1,000 円 | 1,000 円 | | |
| | | 二種(乙) | 1,200 円 | 1,200 円 | 1,200 円 | | |
| | | 二種(甲) | 1,600 円 | 1,600 円 | 1,600 円 | | |
| | 軽自動車 | 二輪 | | 2,400 円 | 2,400 円 | 2,400 円 | |
| | | | 三輪 | 3,100 円 | 3,100 円 | 3,100 円 | |
| | | 四輪 | 乗用 | 営業用 | 5,500 円 | 5,500 円 | 5,500 円 |
| | | | 乗用 | 自家用 | 7,200 円 | 7,200 円 | 7,200 円 |
| | | | 貨物 | 営業用 | 3,000 円 | 3,000 円 | 3,000 円 |
| | | | | 貨物 | 自家用 | 4,000 円 | 4,000 円 |
| | | 小型特殊自動車 | 農耕用 | 1,600 円 | 1,600 円 | 1,600 円 | |
| | | | その他 | 4,700 円 | 4,700 円 | 4,700 円 | |
| | 二輪の小型自動車 | | 4,000 円 | 4,000 円 | 4,000 円 | | |
| 市たばこ税 | たばこの売上本数 | 従量割 | 1,000本につき 2,977円 | 従量割 | 1,000本につき 3,298円 | | |
| | | | 1,000本につき 1,412円 (旧3級品) | | 1,000本につき 1,564円 (旧3級品) 7月改正 | | |
| 特別土地保有税 | 土地の取得価格 | 保有分 | 1.4/100 | 保有分 | 1.4/100 | | |
| 都市計画税 | 固定資産の価格 | 0.27/100 | | 0.27/100 | | | |

| 税 | | 率 | |
|--------------------------------|--------------------------------|---|---|
| 平成 20 年度 | 平成 21 年度 | 平成 22 年度 | 平成 23 年度 |
| 3,000 円 | 3,000 円 | 3,000 円 | 3,000 円 |
| 標準税率 | 標準税率 | 標準税率 | 標準税率 |
| 地方税法312条1項 | 地方税法312条1項 | 地方税法312条1項 | 地方税法312条1項 |
| 一号法人 50,000 円 | 一号法人 50,000 円 | 一号法人 50,000 円 | 一号法人 50,000 円 |
| 二号法人 120,000 円 | 二号法人 120,000 円 | 二号法人 120,000 円 | 二号法人 120,000 円 |
| 三号法人 130,000 円 | 三号法人 130,000 円 | 三号法人 130,000 円 | 三号法人 130,000 円 |
| 四号法人 150,000 円 | 四号法人 150,000 円 | 四号法人 150,000 円 | 四号法人 150,000 円 |
| 五号法人 160,000 円 | 五号法人 160,000 円 | 五号法人 160,000 円 | 五号法人 160,000 円 |
| 六号法人 400,000 円 | 六号法人 400,000 円 | 六号法人 400,000 円 | 六号法人 400,000 円 |
| 七号法人 410,000 円 | 七号法人 410,000 円 | 七号法人 410,000 円 | 七号法人 410,000 円 |
| 八号法人 1,750,000 円 | 八号法人 1,750,000 円 | 八号法人 1,750,000 円 | 八号法人 1,750,000 円 |
| 九号法人 3,000,000 円 | 九号法人 3,000,000 円 | 九号法人 3,000,000 円 | 九号法人 3,000,000 円 |
| 資本金又は出資金額 | 資本金又は出資金額 | 資本金又は出資金額 | 資本金又は出資金額 |
| 1億円以下 12.3/100 | 1億円以下 12.3/100 | 1億円以下 12.3/100 | 1億円以下 12.3/100 |
| 1億円超 14.7/100 | 1億円超 14.7/100 | 1億円超 14.7/100 | 1億円超 14.7/100 |
| 1.4/100 | 1.4/100 | 1.4/100 | 1.4/100 |
| 2,500 円 | 2,500 円 | 2,500 円 | 2,500 円 |
| 1,000 円 | 1,000 円 | 1,000 円 | 1,000 円 |
| 1,200 円 | 1,200 円 | 1,200 円 | 1,200 円 |
| 1,600 円 | 1,600 円 | 1,600 円 | 1,600 円 |
| 2,400 円 | 2,400 円 | 2,400 円 | 2,400 円 |
| 3,100 円 | 3,100 円 | 3,100 円 | 3,100 円 |
| 5,500 円 | 5,500 円 | 5,500 円 | 5,500 円 |
| 7,200 円 | 7,200 円 | 7,200 円 | 7,200 円 |
| 3,000 円 | 3,000 円 | 3,000 円 | 3,000 円 |
| 4,000 円 | 4,000 円 | 4,000 円 | 4,000 円 |
| 1,600 円 | 1,600 円 | 1,600 円 | 1,600 円 |
| 4,700 円 | 4,700 円 | 4,700 円 | 4,700 円 |
| 4,000 円 | 4,000 円 | 4,000 円 | 4,000 円 |
| 従量割 1,000本につき 3,298円 | 従量割 1,000本につき 3,298円 | 従量割 1,000本につき 4,618円 | 従量割 1,000本につき 4,618円 |
| 従量割 1,000本につき 1,564円 (旧3級品) | 従量割 1,000本につき 1,564円 (旧3級品) | 従量割 1,000本につき 2,190円 (旧3級品) 10月改正 | 従量割 1,000本につき 2,190円 (旧3級品) |
| 保有分 1.4/100 | 保有分 1.4/100 | 保有分 1.4/100 | 保有分 1.4/100 |
| 0.27/100 | 0.27/100 | 0.27/100 | 0.27/100 |
| | | | 入湯客1人1日について150円 (年齢12歳未満と、入湯料金が 1200円以下は課税免除) |

| 税 目 | | 課税標準額 | | 平成 24 年度 | | 平成 25 年度 | | 平成 26 年度 | | |
|---------|---------|--|---|---|---|---|----------|------------|---------|--|
| | | | | | | | | | | |
| 市民税 | 個人 | 均等割 | | 3,000 円 | | 3,000 円 | | 3,500 円 | | |
| | | 所得割 | 前年の所得金額 | 標準税率 | | 標準税率 | | 標準税率 | | |
| | 法人 | 均等割 | | 地方税法312条1項 | | 地方税法312条1項 | | 地方税法312条1項 | | |
| | | | | 一号法人 50,000 円 二号法人 120,000 円 三号法人 130,000 円 四号法人 150,000 円 五号法人 160,000 円 六号法人 400,000 円 七号法人 410,000 円 八号法人 1,750,000 円 九号法人 3,000,000 円 | 一号法人 50,000 円 二号法人 120,000 円 三号法人 130,000 円 四号法人 150,000 円 五号法人 160,000 円 六号法人 400,000 円 七号法人 410,000 円 八号法人 1,750,000 円 九号法人 3,000,000 円 | 一号法人 50,000 円 二号法人 120,000 円 三号法人 130,000 円 四号法人 150,000 円 五号法人 160,000 円 六号法人 400,000 円 七号法人 410,000 円 八号法人 1,750,000 円 九号法人 3,000,000 円 | | | | |
| 法人税割 | 法人税額 | 資本金又は出資金額 1億円以下 12.3/100 1億円超 14.7/100 | 資本金又は出資金額 1億円以下 12.3/100 1億円超 14.7/100 | 資本金又は出資金額 1億円以下 9.7/100 1億円超 12.1/100 | <small>26年10月1日以後開始する事業年度から適用</small> | | | | | |
| 固定資産税 | | 固定資産価格 | 1.4/100 | | 1.4/100 | | 1.4/100 | | | |
| 軽自動車税 | 原動機付自転車 | ミニカー | 2,500 円 | | 2,500 円 | | 2,500 円 | | | |
| | | 一種 | 1,000 円 | | 1,000 円 | | 1,000 円 | | | |
| | | 二種(乙) | 1,200 円 | | 1,200 円 | | 1,200 円 | | | |
| | | 二種(甲) | 1,600 円 | | 1,600 円 | | 1,600 円 | | | |
| | 軽自動車 | 二輪 | | 2,400 円 | | 2,400 円 | | 2,400 円 | | |
| | | | 三輪 | 3,100 円 | | 3,100 円 | | 3,100 円 | | |
| | | 四輪 | 乗用 | 営業用 | 5,500 円 | | 5,500 円 | | 5,500 円 | |
| | | | 乗用 | 自家用 | 7,200 円 | | 7,200 円 | | 7,200 円 | |
| | | 貨物 | 営業用 | 3,000 円 | | 3,000 円 | | 3,000 円 | | |
| | | | 貨物 | 自家用 | 4,000 円 | | 4,000 円 | | 4,000 円 | |
| | 小型特殊自動車 | 農耕用 | 1,600 円 | | 1,600 円 | | 1,600 円 | | | |
| | | その他 | 4,700 円 | | 4,700 円 | | 4,700 円 | | | |
| | | 二輪の小型自動車 | 4,000 円 | | 4,000 円 | | 4,000 円 | | | |
| 市たばこ税 | | たばこの売上本数 | 従量割 1,000本につき 4,618円 1,000本につき 2,190円 (旧3級品) | 従量割 1,000本につき 5,262円 1,000本につき 2,495円 (旧3級品) | 従量割 1,000本につき 5,262円 1,000本につき 2,495円 (旧3級品) | | | | | |
| 特別土地保有税 | | 土地の取得価格 | 保有分 1.4/100 | 保有分 1.4/100 | 保有分 1.4/100 | | | | | |
| 都市計画税 | | 固定資産の価格 | 0.27/100 | | 0.27/100 | | 0.27/100 | | | |
| 入湯税 | | 鉱泉浴場に入浴する入湯客 | 入湯客1人1日について150円 (年齢12歳未満と、入湯料金が 1200円以下は課税免除) | 入湯客1人1日について150円 (年齢12歳未満と、入湯料金が 1200円以下は課税免除) | 入湯客1人1日について150円 (年齢12歳未満と、入湯料金が 1200円以下は課税免除) | | | | | |

5 市民税

(1) 市民税の調定状況等(現年課税分)

(単位:千円、人 / 平成20年度までは各年度末現在・平成21年度以降事務報告書の数値)

| 税目 | | 年度 | 13年度 | 14年度 | 15年度 | 16年度 | 17年度 | 18年度 | 19年度 |
|-------|--------|---------|-----------|-----------|-----------|-----------|-----------|-----------|-----------|
| 個人 | 普通徴収 | 均等割 | 28,965 | 30,044 | 30,081 | 36,995 | 40,837 | 47,723 | 49,915 |
| | | 所得割 | 2,107,416 | 2,094,077 | 2,089,785 | 2,077,861 | 2,132,692 | 2,766,510 | 2,556,299 |
| | | 計 | 2,136,381 | 2,124,121 | 2,119,866 | 2,114,856 | 2,173,529 | 2,814,233 | 2,606,214 |
| | | 納税者 | 14,897 | 15,323 | 15,337 | 15,824 | 15,891 | 17,543 | 17,202 |
| | 給与特別徴収 | 均等割 | 43,053 | 42,972 | 42,966 | 50,072 | 53,848 | 57,110 | 58,415 |
| | | 所得割 | 3,684,091 | 3,764,474 | 3,659,006 | 3,554,961 | 3,737,139 | 3,990,508 | 4,336,241 |
| | | 計 | 3,727,144 | 3,807,446 | 3,701,972 | 3,605,033 | 3,790,987 | 4,047,618 | 4,394,656 |
| | | 納税者 | 19,168 | 19,161 | 19,113 | 19,125 | 19,137 | 19,315 | 19,586 |
| | 合計 | 税額 | 5,863,525 | 5,931,567 | 5,821,838 | 5,719,889 | 5,964,516 | 6,861,851 | 7,000,870 |
| | | 納税者 | 32,625 | 32,940 | 33,398 | 33,293 | 33,901 | 35,649 | 36,788 |
| 法人 | 均等割 | 199,017 | 194,948 | 204,993 | 197,923 | 204,774 | 209,064 | 222,035 | |
| | 法人割 | 510,206 | 365,872 | 445,013 | 499,924 | 469,953 | 570,016 | 574,075 | |
| | 計 | 709,223 | 560,820 | 650,006 | 697,847 | 674,727 | 779,080 | 796,110 | |
| 市民税総計 | | | 6,572,748 | 6,492,387 | 6,471,844 | 6,417,736 | 6,639,243 | 7,640,931 | 7,796,980 |

| 税目 | | 年度 | 20年度 | 21年度 | 22年度 | 23年度 | 24年度 | 25年度 | 26年度 |
|-------|--------|-----------|-----------|-----------|-----------|-----------|-----------|-----------|-----------|
| 個人 | 普通徴収 | 均等割 | 51,248 | 53,856 | 50,119 | 38,409 | 38,048 | 38,553 | 43,719 |
| | | 所得割 | 2,585,156 | 2,458,349 | 2,341,306 | 2,054,409 | 2,103,987 | 2,075,477 | 2,206,407 |
| | | 計 | 2,636,404 | 2,512,205 | 2,391,425 | 2,092,818 | 2,142,035 | 2,114,030 | 2,250,126 |
| | | 納税者 | 17,269 | 17,840 | 12,962 | 12,835 | 12,665 | 12,894 | 12,307 |
| | 給与特別徴収 | 均等割 | 59,346 | 60,315 | 60,436 | 60,319 | 60,721 | 61,641 | 71,820 |
| | | 所得割 | 4,336,848 | 4,352,614 | 4,096,976 | 4,057,237 | 4,208,977 | 4,231,892 | 4,280,955 |
| | | 計 | 4,396,194 | 4,412,929 | 4,157,412 | 4,117,556 | 4,269,698 | 4,293,533 | 4,352,775 |
| | | 納税者 | 19,974 | 20,218 | 20,244 | 20,170 | 20,341 | 20,669 | 21,070 |
| | 年金特別徴収 | 均等割 | | | 11,154 | 11,121 | 11,319 | 11,569 | 13,826 |
| | | 所得割 | | | 201,197 | 200,641 | 195,051 | 197,800 | 195,253 |
| 計 | | | | 212,351 | 211,762 | 206,370 | 209,369 | 209,079 | |
| 納税者 | | | | 4,283 | 4,361 | 4,458 | 4,596 | 4,688 | |
| 合計 | 税額 | 7,032,598 | 6,925,134 | 6,761,188 | 6,422,136 | 6,618,103 | 6,616,932 | 6,811,980 | |
| | 納税者 | 37,243 | 38,058 | 37,489 | 37,366 | 37,464 | 38,159 | 38,065 | |
| 法人 | 均等割 | 227,238 | 219,004 | 228,728 | 221,517 | 230,596 | 222,414 | 217,423 | |
| | 法人割 | 440,367 | 321,862 | 368,928 | 421,113 | 487,376 | 444,052 | 444,052 | |
| | 計 | 667,605 | 540,866 | 597,656 | 642,630 | 717,972 | 666,466 | 661,475 | |
| 市民税総計 | | | 7,700,204 | 7,466,000 | 7,358,844 | 7,064,766 | 7,336,075 | 7,283,398 | 7,473,455 |

※ 普通徴収と特別徴収で課税されている場合があり、普通徴収人数+特別徴収人数=計人数にはならない。

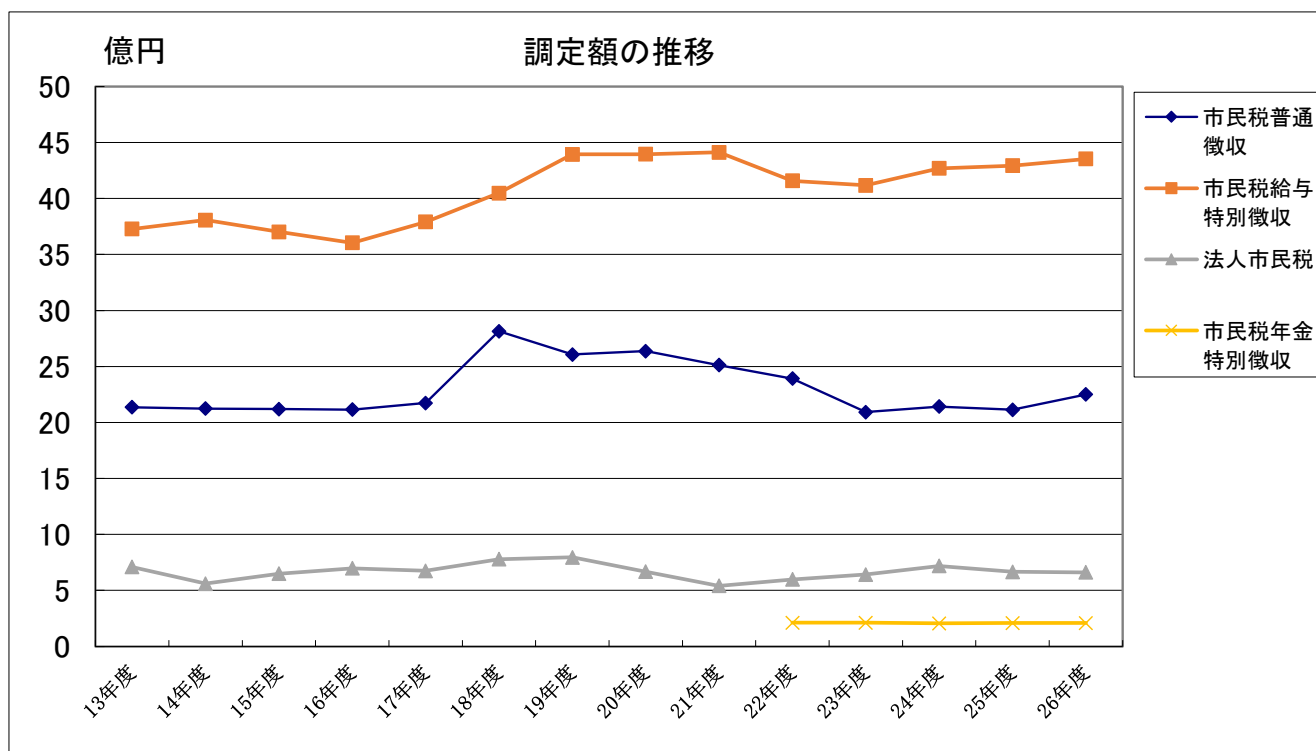

(2) 市民税の平均課税等(現年課税分)

| 区 分 | | 年 度 | | | | | | |
|----------------|-----------------|--------------|-----------|-----------|-----------|-----------|-----------|---------|
| | | 15年度 | 16年度 | 17年度 | 18年度 | 19年度 | 20年度 | |
| 個人 | 調 定 額 (千円) | 5,821,838 | 5,719,889 | 5,964,516 | 6,861,851 | 7,000,870 | 7,032,598 | |
| | 納 税 者 数 (人) | 33,293 | 33,764 | 33,902 | 35,649 | 36,788 | 37,243 | |
| | 人 口(各年1月1日) (人) | 73,260 | 73,681 | 73,476 | 73,626 | 73,740 | 74,174 | |
| | 対人口納税者数 (%) | 45 | 46 | 46 | 48 | 50 | 50 | |
| | 世 帯 数 (世帯) | 33,308 | 33,573 | 33,634 | 33,956 | 34,350 | 34,839 | |
| | 課 税 額 | 人口1人当たり (円) | 79,468 | 77,630 | 81,176 | 93,199 | 94,940 | 94,812 |
| | | 1世帯当たり (円) | 174,788 | 170,372 | 177,336 | 202,081 | 203,810 | 201,860 |
| | | 納税者1人当たり (円) | 174,867 | 169,408 | 175,934 | 192,484 | 190,303 | 188,830 |
| | 法人 | 調 定 額 (千円) | 650,006 | 697,847 | 674,727 | 779,080 | 796,110 | 667,606 |
| 納 税 者 数 (社) | | 1,907 | 2,104 | 2,000 | 2,018 | 2,102 | 2,139 | |
| 1法人当たり納税額 (千円) | | 341 | 332 | 337 | 386 | 379 | 312 | |

| 区 分 | | 年 度 | | | | | | |
|----------------|-----------------|--------------|-----------|-----------|-----------|-----------|-----------|---------|
| | | 21年度 | 22年度 | 23年度 | 24年度 | 25年度 | 26年度 | |
| 個人 | 調 定 額 (千円) | 6,925,134 | 6,548,837 | 6,422,136 | 6,618,104 | 6,616,932 | 6,918,124 | |
| | 納 税 者 数 (人) | 38,058 | 37,489 | 37,366 | 37,464 | 38,159 | 38,065 | |
| | 人 口(各年1月1日) (人) | 74,403 | 74,447 | 74,447 | 74,511 | 74,566 | 74,385 | |
| | 対人口納税者数 (%) | 51 | 50 | 50 | 50 | 51 | 51 | |
| | 世 帯 数 (世帯) | 35,165 | 35,248 | 35,248 | 35,301 | 35,418 | 35,532 | |
| | 課 税 額 | 人口1人当たり (円) | 93,076 | 87,966 | 86,265 | 88,820 | 88,739 | 93,004 |
| | | 1世帯当たり (円) | 196,933 | 185,793 | 182,199 | 187,476 | 186,824 | 194,701 |
| | | 納税者1人当たり (円) | 181,963 | 174,687 | 171,871 | 176,652 | 173,404 | 181,745 |
| | 法人 | 調 定 額 (千円) | 540,866 | 597,656 | 642,630 | 717,972 | 666,466 | 662,105 |
| 納 税 者 数 (社) | | 2,389 | 2,431 | 2,426 | 2,422 | 2,416 | 2,460 | |
| 1法人当たり納税額 (千円) | | 226 | 246 | 265 | 296 | 276 | 269 | |

※ 平成20年度以前各年度末現在・平成21年度以降事務報告書の数値。ただし、人口については平成22年度までは、市税概要発行年度の1月1日の人口・平成23年度以降、前年1月1日の人口

(3) 個人市民税の所得者区分 (各年度7月1日現在)

(単位:千円)

| 区 分 | 平成15年度 | | | 平成16年度 | | |
|--|----------------------|------------|--------------------|----------------------|------------|--------------------|
| | 総所得金額 | 所得控除額 | 所得割額 | 総所得金額 | 所得控除額 | 所得割額 |
| 給 与 所 得 者 | 115,732,352 | 33,854,856 | 4,329,902 | 113,142,199 | 34,202,194 | 4,119,680 |
| 営 業 所 得 者 | 7,778,134 | 1,870,881 | 415,603 | 7,443,555 | 1,820,658 | 389,921 |
| 農 業 所 得 者 | 7,803 | 3,651 | 119 | 10,156 | 5,324 | 140 |
| そ の 他 の 所 得 者 | 13,765,660 | 4,844,522 | 522,488 | 12,910,093 | 4,618,954 | 475,837 |
| 短期及び長期譲渡所得並びに土地等に係る事業所得等について分離課税したものに係る分 | (総合課税分) 1,132,955 | 263,768 | (総合課税分) 61,785 | (総合課税分) 5,123,319 | 1,322,177 | (総合課税分) 270,156 |
| | (分離課税分) 3,962,140 | | (分離課税分) 151,868 | (分離課税分) 5,380,127 | | (分離課税分) 185,417 |
| 合 計 | 145,815,711 | 40,837,678 | 5,481,765 | 144,009,449 | 41,969,307 | 5,441,151 |

| 区 分 | 平成17年度 | | | 平成18年度 | | |
|--|----------------------|------------|--------------------|-----------------------|------------|--------------------|
| | 総所得金額 | 所得控除額 | 所得割額 | 総所得金額 | 所得控除額 | 所得割額 |
| 給 与 所 得 者 | 115,567,075 | 32,447,978 | 4,409,854 | 116,589,844 | 32,538,747 | 4,673,155 |
| 営 業 所 得 者 | 7,826,663 | 1,748,120 | 428,667 | 8,165,270 | 1,718,571 | 470,140 |
| 農 業 所 得 者 | 9,664 | 4,130 | 154 | 13,419 | 4,134 | 396 |
| そ の 他 の 所 得 者 | 14,222,556 | 5,012,540 | 529,131 | 17,037,789 | 4,783,582 | 673,433 |
| 短期及び長期譲渡所得並びに土地等に係る事業所得等について分離課税したものに係る分 | (総合課税分) 3,199,374 | 677,538 | (総合課税分) 179,840 | (総合課税分) 4,680,078 | 846,088 | (総合課税分) 286,358 |
| | (分離課税分) 6,175,337 | | (分離課税分) 197,935 | (分離課税分) 14,849,598 | | (分離課税分) 479,098 |
| 合 計 | 147,000,669 | 39,890,306 | 5,745,581 | 161,335,998 | 39,891,122 | 6,582,580 |

| 区 分 | 平成19年度 | | | 平成20年度 | | |
|--|----------------------|------------|--------------------|----------------------|------------|--------------------|
| | 総所得金額 | 所得控除額 | 所得割額 | 総所得金額 | 所得控除額 | 所得割額 |
| 給 与 所 得 者 | 119,260,554 | 33,421,818 | 5,092,759 | 122,886,181 | 34,247,728 | 5,229,397 |
| 営 業 所 得 者 | 8,105,291 | 1,777,558 | 375,668 | 8,255,831 | 1,762,740 | 384,595 |
| 農 業 所 得 者 | 15,061 | 4,218 | 641 | 17,520 | 7,083 | 611 |
| そ の 他 の 所 得 者 | 17,287,018 | 4,880,230 | 715,276 | 17,722,339 | 5,074,900 | 734,751 |
| 短期及び長期譲渡所得並びに土地等に係る事業所得等について分離課税したものに係る分 | (総合課税分) 5,038,541 | 870,006 | (総合課税分) 243,002 | (総合課税分) 4,273,865 | 761,420 | (総合課税分) 209,446 |
| | (分離課税分) 9,257,988 | | (分離課税分) 261,612 | (分離課税分) 7,192,411 | | (分離課税分) 209,214 |
| 合 計 | 158,964,453 | 40,953,830 | 6,688,958 | 160,348,147 | 41,853,871 | 6,768,014 |

| 区 分 | 平成21年度 | | | 平成22年度 | | |
|--|----------------------|------------|--------------------|----------------------|------------|--------------------|
| | 総所得金額 | 所得控除額 | 所得割額 | 総所得金額 | 所得控除額 | 所得割額 |
| 給 与 所 得 者 | 125,184,350 | 35,092,409 | 5,323,775 | 119,047,499 | 34,472,196 | 4,970,707 |
| 営 業 所 得 者 | 7,882,825 | 1,659,105 | 368,587 | 7,845,610 | 1,627,249 | 367,722 |
| 農 業 所 得 者 | 5,758 | 4,245 | 76 | 4,250 | 2,507 | 93 |
| そ の 他 の 所 得 者 | 17,351,926 | 5,159,114 | 710,344 | 17,400,751 | 5,329,344 | 699,678 |
| 短期及び長期譲渡所得並びに土地等に係る事業所得等について分離課税したものに係る分 | (総合課税分) 2,038,789 | 372,075 | (総合課税分) 101,148 | (総合課税分) 1,638,241 | 343,654 | (総合課税分) 76,737 |
| | (分離課税分) 5,024,192 | | (分離課税分) 145,304 | (分離課税分) 5,152,601 | | (分離課税分) 151,233 |
| 合 計 | 157,487,840 | 42,286,948 | 6,649,234 | 151,088,952 | 41,774,950 | 6,266,170 |

(単位:千円)

| 年 度 | 平成23年度 | | | 平成24年度 | | |
|--|-------------|------------|-----------|-------------|------------|-----------|
| | 総所得金額 | 所得控除額 | 所得割額 | 総所得金額 | 所得控除額 | 所得割額 |
| 給 与 所 得 者 | 118,467,789 | 34,559,536 | 4,930,647 | 118,966,793 | 32,410,560 | 5,090,297 |
| 営 業 所 得 者 | 7,542,271 | 1,569,602 | 352,726 | 7,736,807 | 1,510,786 | 365,997 |
| 農 業 所 得 者 | 3,999 | 1,643 | 138 | 3,855 | 1,351 | 147 |
| そ の 他 の 所 得 者 | 17,243,221 | 5,370,849 | 687,445 | 16,848,463 | 5,319,307 | 662,601 |
| 短期及び長期譲渡所得並びに土地等に係る事業所得等について分離課税したものに係る分 | (総合課税分) | 444,281 | (総合課税分) | (総合課税分) | 413,801 | (総合課税分) |
| | 1,788,452 | | 80,898 | 2,072,260 | | 95,778 |
| 課税したものに係る分 | (分離課税分) | | (分離課税分) | (分離課税分) | | (分離課税分) |
| | 4,628,933 | | 133,576 | 6,684,725 | | 178,097 |
| 合 計 | 149,674,665 | 41,945,911 | 6,185,430 | 152,312,903 | 39,655,805 | 6,392,917 |

| 年 度 | 平成25年度 | | | 平成26年度 | | |
|--|-------------|------------|-----------|-------------|------------|-----------|
| | 総所得金額 | 所得控除額 | 所得割額 | 総所得金額 | 所得控除額 | 所得割額 |
| 給 与 所 得 者 | 119,510,815 | 33,247,708 | 5,076,034 | 118,651,881 | 33,666,972 | 5,006,740 |
| 営 業 所 得 者 | 8,005,652 | 1,523,982 | 383,030 | 7,656,993 | 1,554,383 | 361,066 |
| 農 業 所 得 者 | 4,577 | 2,289 | 129 | 7,538 | 3,231 | 252 |
| そ の 他 の 所 得 者 | 16,278,734 | 5,346,671 | 630,314 | 15,610,850 | 5,292,831 | 594,701 |
| 短期及び長期譲渡所得並びに土地等に係る事業所得等について分離課税したものに係る分 | (総合課税分) | 527,556 | (総合課税分) | (総合課税分) | 1,106,636 | (総合課税分) |
| | 2,604,527 | | 124,010 | 6,319,962 | | 291,880 |
| 課税したものに係る分 | (分離課税分) | | (分離課税分) | (分離課税分) | | (分離課税分) |
| | 5,907,656 | | 168,040 | 13,866,058 | | 330,018 |
| 合 計 | 152,311,961 | 40,648,206 | 6,381,557 | 162,113,282 | 41,624,053 | 6,584,657 |

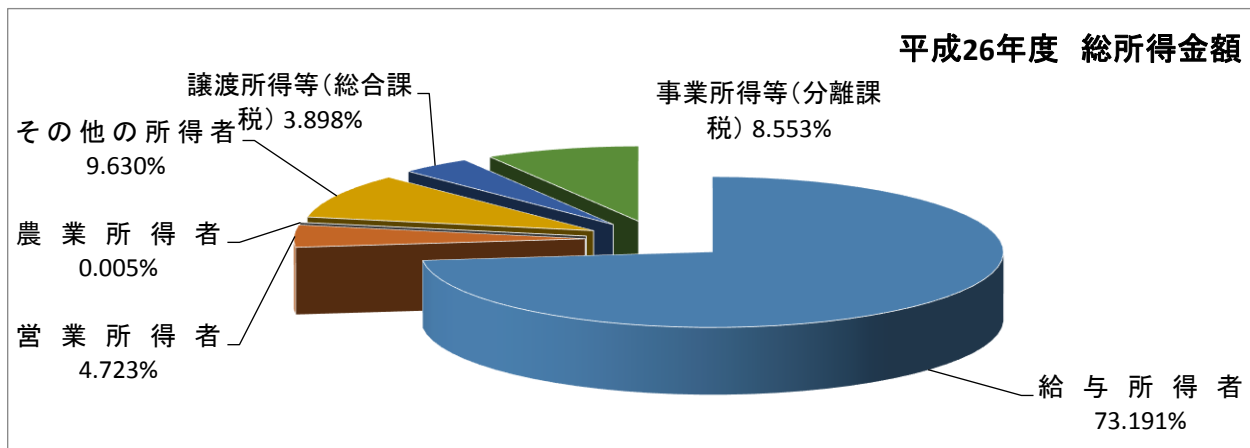
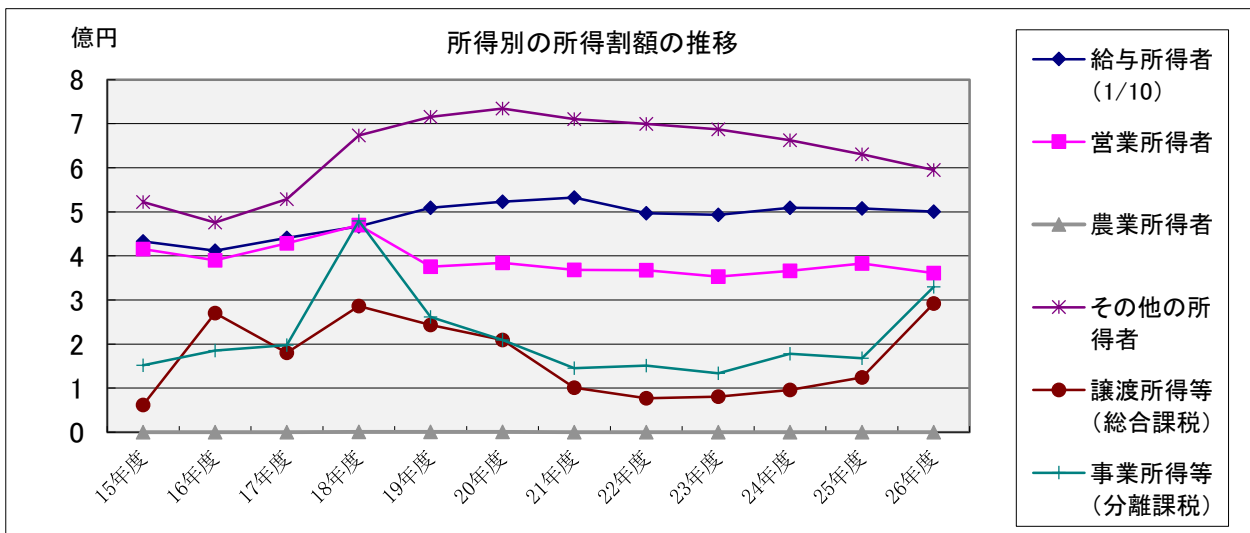

(4) 個人市民税の退職所得調定状況

(単位:人、円 / 各年度3月末日現在)

| 区 分 | 9年度 | 10年度 | 11年度 | 12年度 | 13年度 | 14年度 |
|---------|------------|------------|-------------|------------|------------|-------------|
| 申告納入件数 | 242 | 283 | 299 | 245 | 348 | 356 |
| 退職所得調定額 | 94,818,250 | 91,836,607 | 102,410,449 | 77,235,800 | 94,417,000 | 120,448,000 |

| 区 分 | 15年度 | 16年度 | 17年度 | 18年度 | 19年度 | 20年度 |
|---------|-------------|-------------|-------------|-------------|-------------|------------|
| 申告納入件数 | 322 | 316 | 330 | 262 | 306 | 336 |
| 退職所得調定額 | 132,100,846 | 112,265,616 | 103,607,706 | 114,489,746 | 162,386,134 | 90,009,960 |

| 区 分 | 21年度 | 22年度 | 23年度 | 24年度 | 25年度 | 26年度 |
|---------|------------|------------|------------|------------|------------|------------|
| 申告納入件数 | 322 | 277 | 246 | 274 | 271 | 228 |
| 退職所得調定額 | 96,460,808 | 76,502,897 | 65,025,800 | 91,570,910 | 79,228,710 | 68,834,700 |

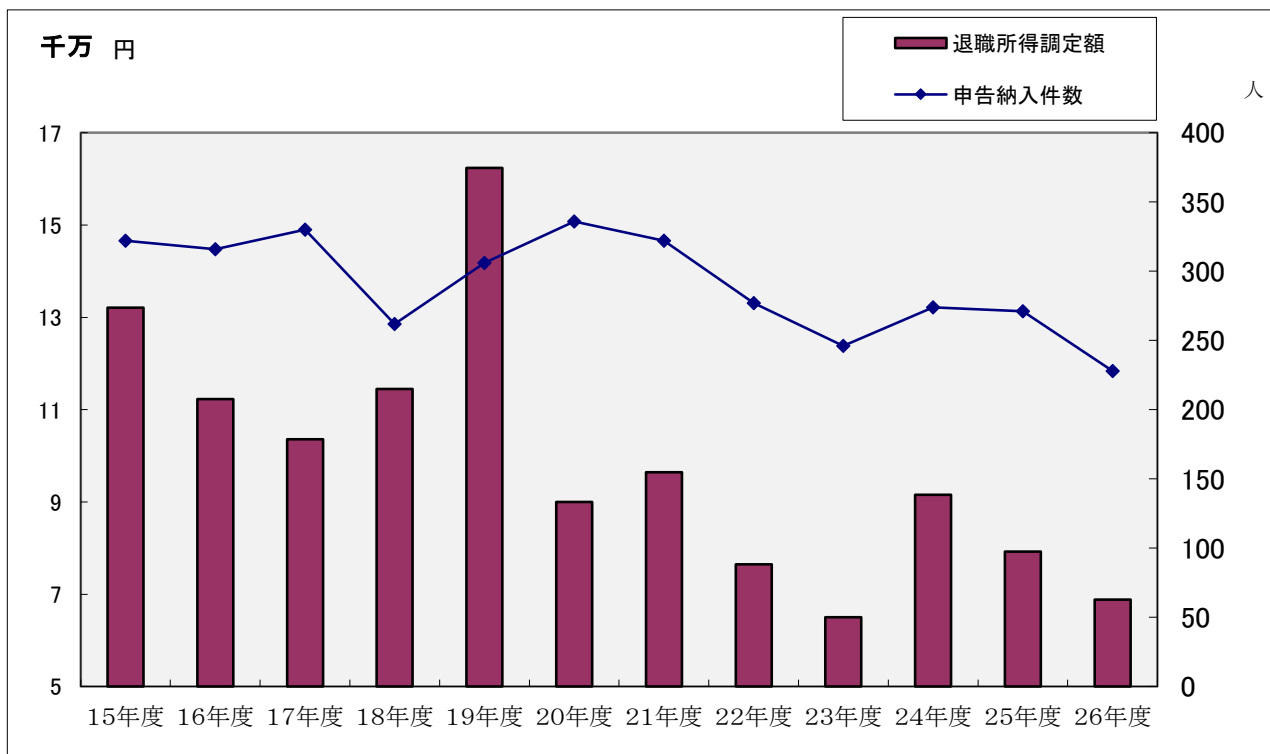

(5) 法人市民税の規模別納税義務者数調

(単位:件)

| 年 度 | 13年度 | 14年度 | 15年度 | 16年度 | 17年度 | 18年度 | 19年度 |
|-----------------------|-------|-------|-------|-------|-------|-------|-------|
| 区 分 | | | | | | | |
| 地方税法第312条第1項 第一号法人 | 1,469 | 1,534 | 1,532 | 1,571 | 1,482 | 1,510 | 1,550 |
| 第 二 号 法 人 | 10 | 9 | 9 | 11 | 9 | 7 | 9 |
| 第 三 号 法 人 | 261 | 267 | 280 | 281 | 284 | 282 | 296 |
| 第 四 号 法 人 | 17 | 18 | 15 | 14 | 14 | 15 | 18 |
| 第 五 号 法 人 | 71 | 67 | 71 | 72 | 74 | 71 | 85 |
| 第 六 号 法 人 | 8 | 5 | 7 | 6 | 6 | 8 | 7 |
| 第 七 号 法 人 | 134 | 142 | 130 | 136 | 119 | 113 | 121 |
| 第 八 号 法 人 | 2 | 2 | 4 | 4 | 3 | 3 | 3 |
| 第 九 号 法 人 | 11 | 11 | 10 | 9 | 9 | 9 | 13 |
| 合 計 | 1,983 | 2,055 | 2,058 | 2,104 | 2,000 | 2,018 | 2,102 |
| 法人税割納税義務者数 | 649 | 621 | 624 | 663 | 654 | 567 | 730 |

| 年 度 | 20年度 | 21年度 | 22年度 | 23年度 | 24年度 | 25年度 | 26年度 |
|-----------------------|-------|-------|-------|-------|-------|-------|-------|
| 区 分 | | | | | | | |
| 地方税法第312条第1項 第一号法人 | 1,593 | 1,822 | 1,880 | 1,879 | 1,885 | 1,894 | 1,943 |
| 第 二 号 法 人 | 10 | 14 | 14 | 14 | 14 | 15 | 15 |
| 第 三 号 法 人 | 286 | 291 | 266 | 266 | 264 | 264 | 256 |
| 第 四 号 法 人 | 18 | 19 | 20 | 20 | 22 | 23 | 20 |
| 第 五 号 法 人 | 88 | 86 | 81 | 80 | 83 | 77 | 84 |
| 第 六 号 法 人 | 8 | 10 | 11 | 9 | 10 | 7 | 6 |
| 第 七 号 法 人 | 118 | 128 | 139 | 142 | 126 | 119 | 122 |
| 第 八 号 法 人 | 3 | 4 | 4 | 3 | 4 | 4 | 4 |
| 第 九 号 法 人 | 15 | 15 | 16 | 13 | 14 | 13 | 10 |
| 合 計 | 2,139 | 2,389 | 2,431 | 2,426 | 2,422 | 2,416 | 2,460 |
| 法人税割納税義務者数 | 778 | 726 | 653 | 666 | 658 | 708 | 763 |

※法人区分については、平成20年度地方税制改正後の表記となります。

(事務報告書による)

(6) 法人市民税の調定状況等

(各年度末 現在 単位:千円)

| 年 度 | | 17 | 18 | 19 | 20 | 21 | 22 | 23 | 24 | 25 | 26 |
|-------|----------------------|---------|---------|---------|---------|---------|---------|---------|---------|---------|---------|
| 区 分 | | | | | | | | | | | |
| | 納税者数 ^(社) | 2,000 | 2,018 | 2,102 | 2,139 | 2,389 | 2,431 | 2,426 | 2,422 | 2,416 | 2,460 |
| 調 定 額 | 均等割額 ^(千円) | 204,774 | 209,064 | 222,035 | 227,238 | 219,004 | 228,728 | 221,517 | 230,596 | 222,414 | 217,423 |
| | 法人税割 ^(千円) | 469,953 | 570,016 | 574,075 | 440,367 | 321,862 | 368,928 | 421,113 | 487,376 | 444,052 | 440,511 |
| | 計 ^(千円) | 674,727 | 779,080 | 796,110 | 667,605 | 540,866 | 597,656 | 642,630 | 717,972 | 666,466 | 657,934 |
| | 対前年度比 ^(%) | 7.4 | 15.5 | 2.2 | △ 16.1 | △ 19.0 | 10.5 | 7.5 | 11.7 | △ 7.2 | △ 1.3 |

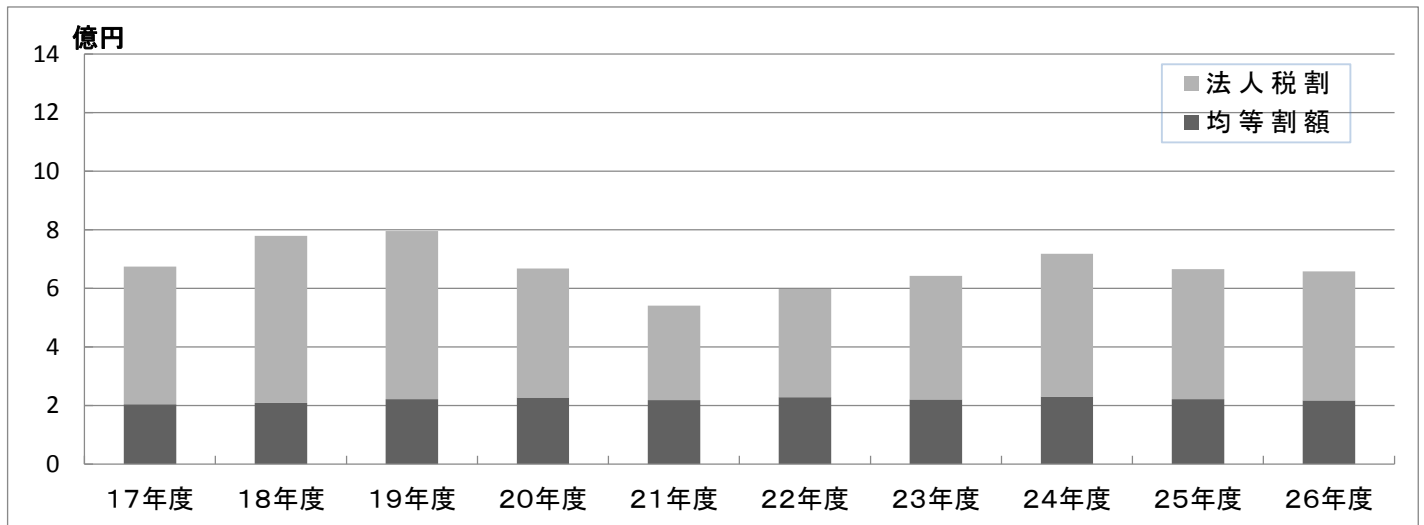

(7) 標準税率超過課税調定額調

(単位:円)

| 年 度 | | 17 | 18 | 19 | 20 | 21 | 22 | 23 | 24 | 25 | 26 |
|-----|---------------|------------|------------|------------|------------|------------|------------|------------|------------|------------|------------|
| 税 目 | | | | | | | | | | | |
| | 法人市民税 法人税割 | 49,485,081 | 58,100,913 | 52,299,495 | 44,176,155 | 29,509,656 | 39,183,183 | 47,916,421 | 53,972,099 | 47,638,191 | 46,267,000 |

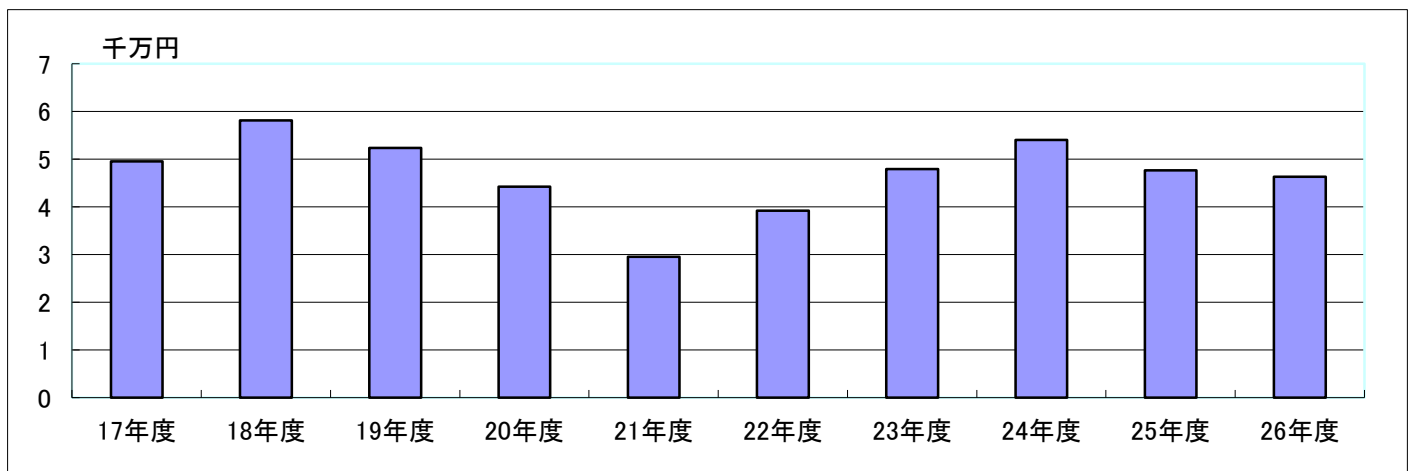

6 固定資産税

(1) 調定状況及び平均課税額

(各年度末 現在)

| 年度 | | 15 | 16 | 17 | 18 | 19 | 20 |
|---------------|------|---------------|---------------|---------------|---------------|---------------|---------------|
| 課税標準額 (千円) | 土地 | 164,589,196 | 164,332,615 | 166,832,275 | 175,117,031 | 181,198,349 | 188,073,010 |
| | 家屋 | 131,333,644 | 141,863,112 | 145,577,597 | 132,436,903 | 136,790,500 | 142,823,945 |
| | 償却資産 | 26,189,838 | 26,950,085 | 26,601,863 | 26,651,101 | 27,587,382 | 29,382,905 |
| | 計 | 322,112,678 | 333,145,812 | 339,011,735 | 334,205,035 | 345,576,231 | 360,279,860 |
| 調定税額 (円) | 土地 | 2,287,041,400 | 2,281,819,600 | 2,315,670,400 | 2,432,219,100 | 2,517,851,000 | 2,613,289,800 |
| | 家屋 | 1,635,107,700 | 1,765,281,800 | 1,842,305,100 | 1,700,776,800 | 1,804,066,900 | 1,896,500,200 |
| | 償却資産 | 366,657,300 | 377,132,200 | 372,266,500 | 372,953,100 | 386,084,900 | 410,844,700 |
| | 計 | 4,288,806,400 | 4,424,233,600 | 4,530,242,000 | 4,505,949,000 | 4,708,002,800 | 4,920,634,700 |
| 納税義務者(人) | | 18,674 | 19,510 | 20,496 | 20,897 | 21,197 | 21,425 |

| 年度 | | 21 | 22 | 23 | 24 | 25 | 26 |
|---------------|------|---------------|---------------|---------------|---------------|---------------|---------------|
| 課税標準額 (千円) | 土地 | 198,630,955 | 198,941,414 | 197,252,567 | 198,140,224 | 196,949,863 | 201,090,012 |
| | 家屋 | 140,786,730 | 146,127,084 | 150,295,596 | 139,085,912 | 143,617,487 | 147,261,376 |
| | 償却資産 | 30,588,476 | 32,165,231 | 29,883,914 | 32,011,308 | 31,045,551 | 31,981,661 |
| | 計 | 370,006,161 | 377,233,729 | 377,432,077 | 369,237,444 | 371,612,901 | 380,333,049 |
| 調定税額 (円) | 土地 | 2,760,548,400 | 2,764,077,500 | 2,741,541,400 | 2,752,983,600 | 2,733,635,300 | 2,794,166,700 |
| | 家屋 | 1,893,602,400 | 1,964,907,500 | 2,017,619,200 | 1,874,082,900 | 1,918,534,700 | 1,967,210,300 |
| | 償却資産 | 427,646,000 | 449,796,000 | 417,656,400 | 449,519,900 | 434,158,600 | 447,448,000 |
| | 計 | 5,081,796,800 | 5,178,781,000 | 5,176,817,000 | 5,076,586,400 | 5,086,328,600 | 5,208,825,000 |
| 納税義務者(人) | | 21,762 | 21,476 | 21,781 | 22,028 | 23,030 | 23,326 |

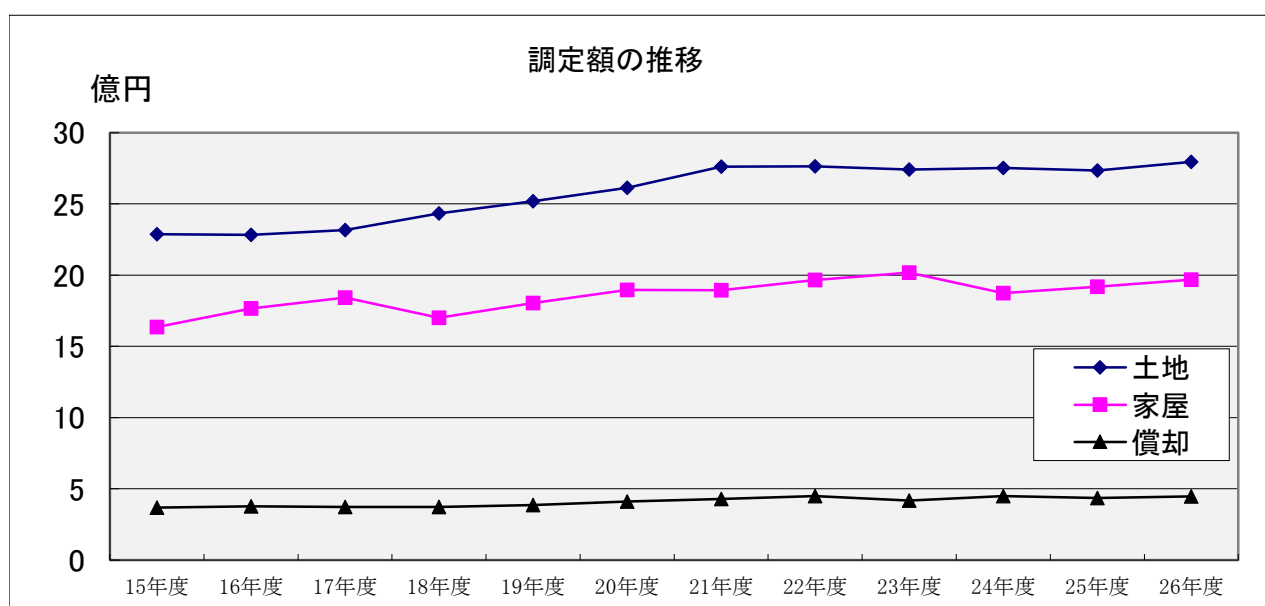

(平均課税額)

| 区分 | | 年度 | | | | | | | |
|-----------------|-------------------|---------|---------|---------|---------|---------|---------|---------|---------|
| | | 11 | 12 | 13 | 14 | 15 | 16 | 17 | 18 |
| 平均 税額 (円) | 人口1人当 り課税額 | 60,557 | 59,723 | 59,094 | 59,903 | 58,542 | 60,046 | 61,656 | 61,201 |
| | 1世帯当 たり課税額 | 125,406 | 134,636 | 132,438 | 132,788 | 128,762 | 131,780 | 134,692 | 132,700 |
| | 納税義務者1人 当たり課税額 | 245,421 | 243,346 | 231,545 | 230,675 | 229,667 | 226,767 | 221,031 | 215,627 |

| 区分 | | 年度 | | | | | | | |
|-----------------|-------------------|---------|---------|---------|---------|---------|---------|---------|---------|
| | | 19 | 20 | 21 | 22 | 23 | 24 | 25 | 26 |
| 平均 税額 (円) | 人口1人当 り課税額 | 63,846 | 66,339 | 68,439 | 69,563 | 69,537 | 68,132 | 68,121 | 70,025 |
| | 1世帯当 たり課税額 | 137,060 | 141,239 | 145,136 | 146,924 | 146,868 | 143,809 | 143,609 | 146,595 |
| | 納税義務者1人 当たり課税額 | 222,107 | 229,668 | 233,517 | 241,143 | 237,676 | 230,461 | 220,857 | 223,306 |

(人口、世帯：各年1月1日現在の住民基本台帳による)

(2) 国有資産等所在市町村交付金及び納付金

(単位：円、団体)

| 年度 | 区分 | 交付金及び納付金 | | | | 計 | |
|----|----|-------------|--------|-----------|--------|-------------|--------|
| | | 交付金調定額 | 納税義務者数 | 納付金調定額 | 納税義務者数 | 調定額 | 納税義務者数 |
| 13 | | 218,826,500 | 6 | - | - | 218,826,500 | 6 |
| 14 | | 217,366,400 | 6 | - | - | 217,366,400 | 6 |
| 15 | | 190,430,400 | 6 | - | - | 190,430,400 | 6 |
| 16 | | 187,559,500 | 6 | 7,292,700 | 1 | 194,852,200 | 7 |
| 17 | | 181,276,000 | 5 | 6,963,300 | 1 | 188,239,300 | 6 |
| 18 | | 169,523,000 | 5 | 6,574,500 | 1 | 176,097,500 | 6 |
| 19 | | 170,061,300 | 5 | 6,279,100 | 1 | 176,340,400 | 6 |
| 20 | | 195,387,600 | 5 | - | - | 195,387,600 | 5 |
| 21 | | 193,950,700 | 5 | - | - | 193,950,700 | 5 |
| 22 | | 191,516,500 | 5 | - | - | 191,516,500 | 5 |
| 23 | | 186,676,600 | 5 | - | - | 186,676,600 | 5 |
| 24 | | 184,646,100 | 5 | - | - | 184,646,100 | 5 |
| 25 | | 191,774,700 | 5 | - | - | 191,774,700 | 5 |
| 26 | | 188,692,700 | 5 | - | - | 188,692,700 | 5 |

(3) 年度別土地評価状況(概要調書から)

(各年7月1日現在)

| 区分 \ 年度 | 17 | 18 | 19 | 20 | 21 |
|-----------|-------------|-------------|-------------|-------------|-------------|
| 所有者数 (人) | 15,229 | 15,415 | 15,587 | 15,783 | 15,951 |
| 地積 (㎡) | 4,779,511 | 4,771,412 | 4,769,896 | 4,798,739 | 4,799,557 |
| 決定価格 (千円) | 719,029,375 | 716,266,769 | 716,358,844 | 721,972,654 | 790,265,274 |
| 筆数 (筆) | 24,810 | 24,922 | 25,105 | 25,247 | 25,424 |

| 区分 \ 年度 | 22 | 23 | 24 | 25 | 26 |
|-----------|-------------|-------------|-------------|-------------|-------------|
| 所有者数 (人) | 16,006 | 16,220 | 16,369 | 16,516 | 16,593 |
| 地積 (㎡) | 4,802,840 | 4,802,728 | 4,800,475 | 4,800,183 | 4,790,565 |
| 決定価格 (千円) | 699,212,160 | 679,984,503 | 679,747,589 | 679,962,094 | 679,249,320 |
| 筆数 (筆) | 25,561 | 25,752 | 25,924 | 26,053 | 26,197 |

(4) 平成26年度 地目別土地評価状況(概要調書から)

(平成26年7月1日現在)

| 地目 \ 項目 | | 所有者数 (人) | 地積 (㎡) | 決定価格 (千円) | 筆数 (筆) |
|---------|--------------|----------|-----------|-------------|--------|
| 田畑 | 一般田 | 68 | 122,787 | 16,822 | 421 |
| | 宅地介在田・市街化区域田 | 35 | 25,356 | 1,488,925 | 124 |
| | 一般畑 | 144 | 346,710 | 37,098 | 711 |
| | 宅地介在畑・市街化区域畑 | 163 | 93,831 | 8,252,492 | 344 |
| 宅地 | | 16,050 | 4,079,394 | 661,564,414 | 23,896 |
| 一般山林 | | 23 | 7,790 | 460 | 40 |
| 宅地介在林 | | 3 | 4,491 | 169,090 | 7 |
| 雑種地 | | 107 | 110,206 | 7,720,019 | 654 |
| 計 | | 16,593 | 4,790,565 | 679,249,320 | 26,197 |

※ 免税点以上

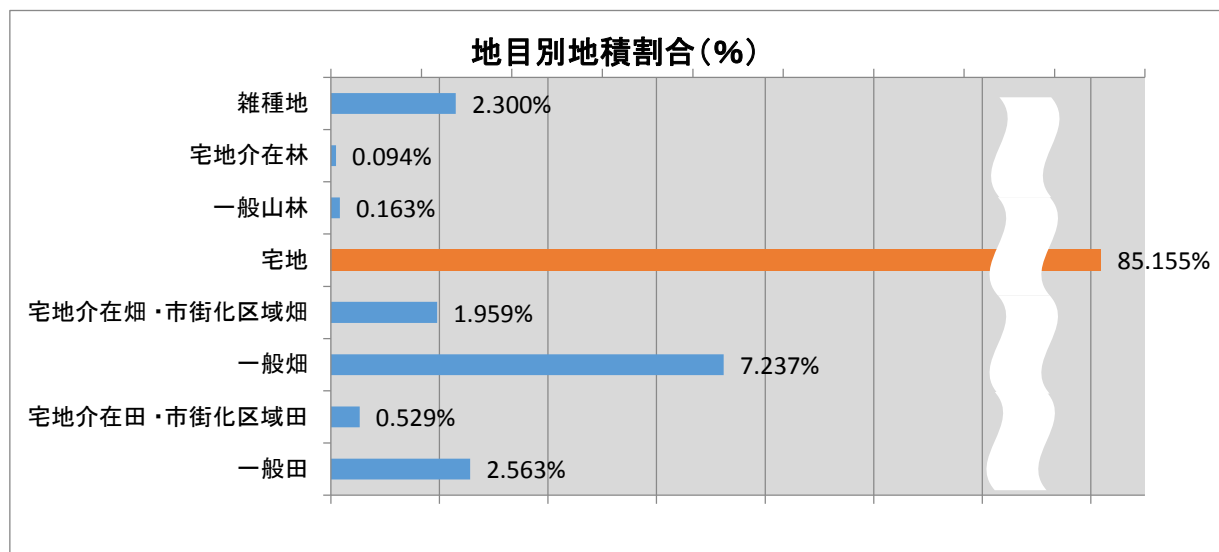

(5) 構造別家屋評価状況

(各年7月1日現在)

| 区 分 | | 年 度 | | | | | |
|-------|-----------|-------------|-------------|-------------|-------------|-------------|-------------|
| | | 15 | 16 | 17 | 18 | 19 | 20 |
| 木造家屋 | 棟 数 (棟) | 10,803 | 10,890 | 10,744 | 10,834 | 10,895 | 10,890 |
| | 床面積 (㎡) | 1,132,099 | 1,146,289 | 1,160,676 | 1,172,921 | 1,182,165 | 1,187,339 |
| | 決定価格 (千円) | 34,902,523 | 36,662,345 | 38,380,900 | 34,991,725 | 35,311,796 | 36,628,282 |
| 非木造家屋 | 棟 数 (棟) | 3,786 | 3,850 | 3,864 | 3,908 | 3,935 | 3,966 |
| | 床面積 (㎡) | 1,576,519 | 1,655,337 | 1,667,913 | 1,698,528 | 1,734,864 | 1,810,911 |
| | 決定価格 (千円) | 97,200,438 | 105,810,955 | 107,240,054 | 99,091,982 | 102,110,425 | 107,175,259 |
| 合計 | 棟 数 (棟) | 14,589 | 14,740 | 14,608 | 14,742 | 14,830 | 14,856 |
| | 床面積 (㎡) | 2,708,618 | 2,801,626 | 2,828,589 | 2,871,449 | 2,917,029 | 2,998,250 |
| | 決定価格 (千円) | 132,102,961 | 142,473,300 | 145,620,954 | 134,083,707 | 137,422,221 | 143,803,541 |

| 区 分 | | 年 度 | | | | | |
|-------|-----------|-------------|-------------|-------------|-------------|-------------|-------------|
| | | 21 | 22 | 23 | 24 | 25 | 26 |
| 木造家屋 | 棟 数 (棟) | 11,017 | 11,083 | 11,189 | 11,426 | 11,489 | 11,439 |
| | 床面積 (㎡) | 1,203,067 | 1,211,832 | 1,224,839 | 1,242,313 | 1,250,731 | 1,258,014 |
| | 決定価格 (千円) | 35,065,746 | 36,307,788 | 37,977,895 | 35,137,094 | 36,482,302 | 38,198,786 |
| 非木造家屋 | 棟 数 (棟) | 3,841 | 3,907 | 3,967 | 4,097 | 4,149 | 4,116 |
| | 床面積 (㎡) | 1,823,655 | 1,846,230 | 1,865,387 | 1,881,703 | 1,924,879 | 1,930,473 |
| | 決定価格 (千円) | 106,597,349 | 109,983,551 | 112,273,129 | 103,242,067 | 107,267,363 | 108,636,377 |
| 合計 | 棟 数 (棟) | 14,858 | 14,990 | 15,156 | 15,523 | 15,638 | 15,555 |
| | 床面積 (㎡) | 3,026,722 | 3,058,062 | 3,090,226 | 3,124,016 | 3,175,610 | 3,188,487 |
| | 決定価格 (千円) | 141,663,095 | 146,291,339 | 150,251,024 | 138,379,161 | 143,749,665 | 146,835,163 |

(6) 償却資産の評価状況

(平成21年以前は7月2日現在・以降は7月1日 / 単位:千円、人)

| 区分 | | 年度 | | | | | |
|-------|----------------------------|------------|------------|------------|------------|------------|------------|
| | | 15 | 16 | 17 | 18 | 19 | 20 |
| 課税標準額 | 構 築 物 | 5,699,796 | 6,139,670 | 6,154,996 | 6,127,358 | 6,393,021 | 6,736,388 |
| | 機 械 及 び 装 置 | 3,668,685 | 3,690,008 | 3,605,956 | 3,634,266 | 3,834,423 | 3,746,738 |
| | 船 舶 | 2,890 | 6,745 | 6,745 | | | |
| | 車 両 及 び 運 搬 具 | 169,236 | 105,773 | 94,867 | 100,045 | 96,367 | 83,803 |
| | 工 具 ・ 器 具 及 び 備 品 | 6,501,595 | 6,609,453 | 6,311,905 | 6,323,985 | 6,352,951 | 6,298,342 |
| | 小 計 | 16,042,202 | 16,551,649 | 16,174,469 | 16,185,654 | 16,676,762 | 16,865,271 |
| | 法第389条関係総務大臣 が価格等配分したもの | 10,396,680 | 10,196,582 | 10,377,842 | 10,136,807 | 10,154,136 | 10,491,603 |
| 合 計 | 26,438,882 | 26,748,231 | 26,552,311 | 26,322,461 | 26,830,898 | 27,356,874 | |
| 所有者数 | 個 人 | 145 | 154 | 170 | 171 | 184 | 214 |
| | 法 人 | 605 | 611 | 606 | 599 | 594 | 613 |
| | 合 計 | 750 | 765 | 776 | 770 | 778 | 827 |

| 区分 | | 年度 | | | | | |
|-------|----------------------------|------------|------------|------------|------------|------------|------------|
| | | 21 | 22 | 23 | 24 | 25 | 26 |
| 課税標準額 | 構 築 物 | 7,094,504 | 7,600,284 | 8,600,028 | 9,541,260 | 10,188,208 | 10,911,911 |
| | 機 械 及 び 装 置 | 3,366,980 | 3,226,641 | 3,499,852 | 3,369,741 | 3,622,102 | 3,719,757 |
| | 船 舶 | | | | | | |
| | 車 両 及 び 運 搬 具 | 79,283 | 73,669 | 75,364 | 63,394 | 79,967 | 116,767 |
| | 工 具 ・ 器 具 及 び 備 品 | 6,161,331 | 6,128,652 | 5,819,506 | 5,999,410 | 5,660,728 | 5,784,497 |
| | 小 計 | 16,702,098 | 17,029,246 | 17,994,750 | 18,973,805 | 19,551,005 | 20,532,932 |
| | 法第389条関係総務大臣 が価格等配分したもの | 10,569,191 | 10,607,704 | 11,253,339 | 10,775,346 | 10,153,832 | 9,908,426 |
| 合 計 | 27,271,289 | 27,636,950 | 29,248,089 | 29,749,151 | 29,704,837 | 30,441,358 | |
| 所有者数 | 個 人 | 287 | 356 | 383 | 393 | 419 | 439 |
| | 法 人 | 631 | 662 | 684 | 701 | 719 | 720 |
| | 合 計 | 918 | 1,018 | 1,067 | 1,094 | 1,138 | 1,159 |

※ 総務大臣が価格等配分した欄には、知事決定分を含む ※ 所有者数は、法定免税点以上のもの

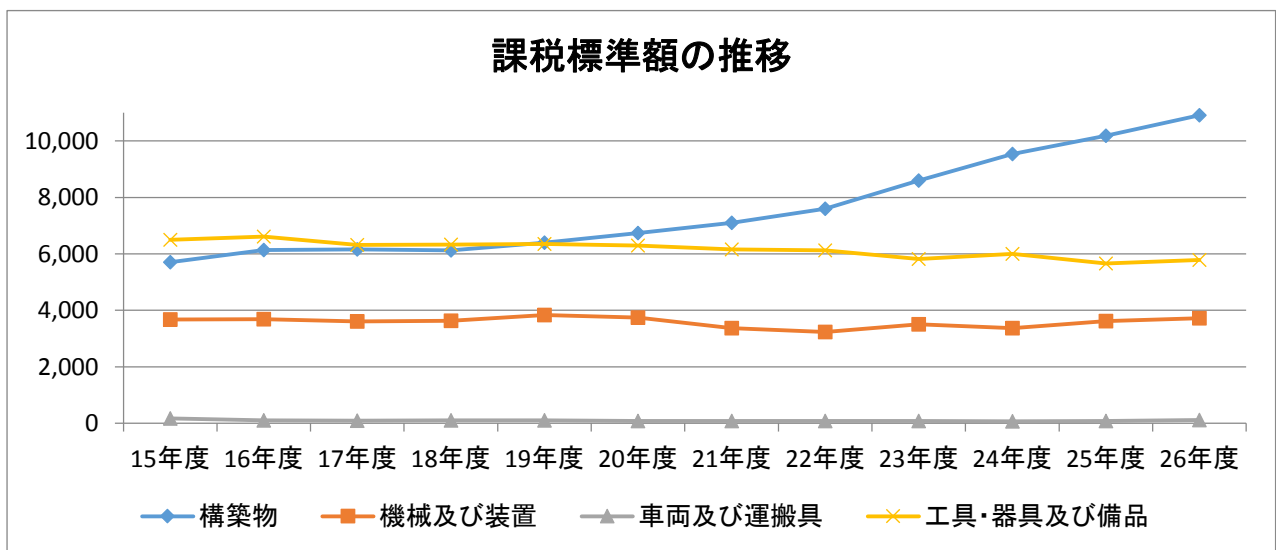

7 軽自動車税

(1) 軽自動車税の課税状況(現年課税分)

各年度末現在(単位:台,円)

| 年度 | | 23 | | 24 | | 25 | | 26 | | 税率 円 | |
|----------|--------|------------|------------|------------|------------|------------|------------|------------|------------|------------|-------|
| | | 台数 | 調定額 | 台数 | 調定額 | 台数 | 調定額 | 台数 | 調定額 | | |
| 原動機付自転車 | 一 種 | 2,000 | 2,000,000 | 1,864 | 1,864,000 | 1,758 | 1,758,000 | 1,680 | 1,680,000 | 1,000 | |
| | 二 種(乙) | 247 | 296,400 | 236 | 283,200 | 213 | 255,600 | 209 | 250,800 | 1,200 | |
| | 二 種(甲) | 516 | 825,600 | 526 | 841,600 | 553 | 884,800 | 586 | 937,600 | 1,600 | |
| | ミニカ一 | 39 | 97,500 | 39 | 93,000 | 33 | 82,500 | 34 | 85,000 | 2,500 | |
| | 小 計 | 2,802 | 3,219,500 | 2,665 | 3,081,800 | 2,557 | 2,980,900 | 2,509 | 2,953,400 | | |
| 軽自動車 | 二 輪 | 884 | 2,121,600 | 842 | 2,020,800 | 799 | 1,917,600 | 780 | 1,872,000 | 2,400 | |
| | 三 輪 | | 0 | | 0 | | 0 | 1 | 3,100 | | |
| | 四 輪 | 乗用 | | 0 | | 0 | | 0 | | 0 | |
| | | 自家用 | 2,270 | 16,344,000 | 2,323 | 16,718,400 | 2,416 | 17,395,200 | 2,625 | 18,900,000 | 7,200 |
| | 貨物 | 営業用 | 246 | 738,000 | 248 | 744,000 | 281 | 843,000 | 224 | 672,000 | 3,000 |
| | | 自家用 | 1,335 | 5,330,000 | 1,326 | 5,304,000 | 1,298 | 5,192,000 | 1,285 | 5,140,000 | 4,000 |
| 小 計 | 4,735 | 24,533,600 | 4,739 | 24,787,200 | 4,794 | 25,347,800 | 4,915 | 26,587,100 | | | |
| 小型特殊 | 農 耕 用 | 103 | 164,800 | 102 | 163,200 | 101 | 161,600 | 101 | 161,600 | 1,600 | |
| | そ の 他 | 90 | 423,000 | 83 | 390,100 | 82 | 385,400 | 94 | 441,800 | 4,700 | |
| 二輪の小型自動車 | | 756 | 3,024,000 | 747 | 2,988,000 | 733 | 2,932,000 | 735 | 2,940,000 | 4,000 | |
| 合 計 | | 8,486 | 31,364,900 | 8,336 | 31,410,300 | 8,267 | 31,807,700 | 8,354 | 33,083,900 | | |

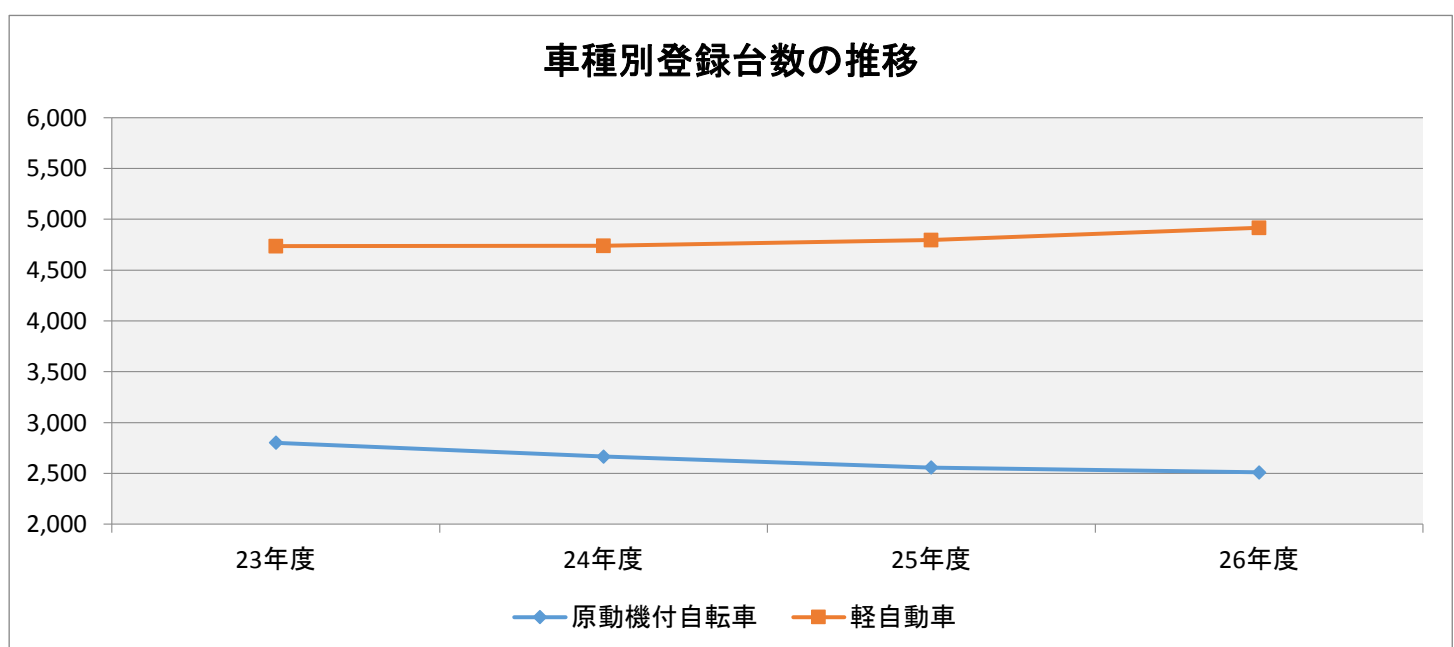

8 市たばこ税

(1) たばこ税の調定状況

上段：旧3級品の紙巻たばこ以外の
製造たばこ

下段：旧3級品の紙巻たばこ

| 年 度 | 区 分 | 調定額(円) | 前年比 | 売上本数(本) | 前年比 | 税 率(円)/(本) |
|-----|-----|-----------------------|-------|-----------------------|--------|-------------------------------------|
| 17 | | 375,355,809 | △ 0.4 | 126,912,072 | △ 10.7 | 従量割 2977/1000 1412/1000 |
| 18 | | 377,405,103 | 0.5 | 125,263,401 | △ 1.3 | 従量割 7月改正 3298/1000 1564/1000 |
| | | うち手持ち課税分 2,334,267 | | うち手持ち課税分 7,315,697 | | |
| 19 | | 371,960,138 | △ 1.4 | 113,639,139 | △ 9.3 | 従量割 3298/1000 1564/1000 |
| 20 | | 364,484,383 | △ 2.0 | 111,389,147 | △ 2.0 | 従量割 3298/1000 1564/1000 |
| 21 | | 344,287,889 | △ 5.5 | 105,349,839 | △ 5.4 | 従量割 3298/1000 1564/1000 |
| 22 | | 368,951,751 | 7.2 | 106,085,297 | 0.7 | 従量割 10月改正 4618/1000 2190/1000 |
| | | うち手持ち課税分 8,523,507 | | うち手持ち課税分 6,491,243 | | |
| 23 | | 428,938,742 | 16.3 | 94,512,796 | △ 10.9 | 従量割 4618/1000 2190/1000 |
| 24 | | 408,808,487 | △ 4.7 | 90,388,423 | △ 4.4 | 従量割 4618/1000 2190/1000 |
| 25 | | 445,297,653 | 8.9 | 87,383,648 | △ 3.3 | 従量割 5262/1000 2495/1000 |
| 26 | | 439,598,864 | △ 1.3 | 85,508,778 | △ 2.1 | 従量割 5262/1000 2495/1000 |

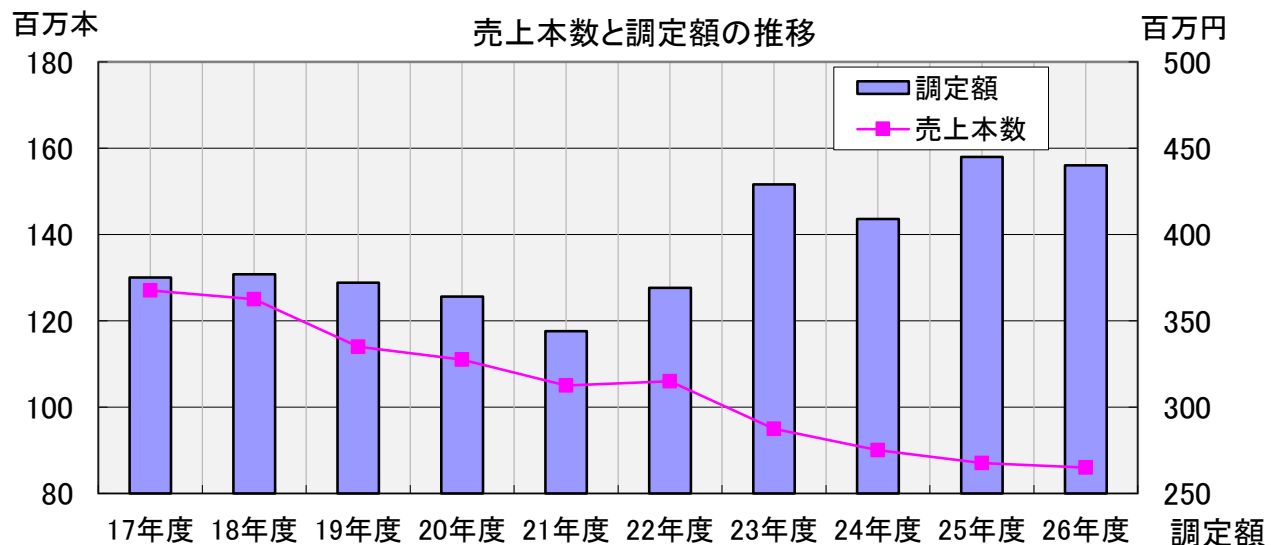

9 特別土地保有税

(1) 特別土地保有税の調定状況

| 年 度 区 分 | 保有にかかる分 | | | | 取得にかかる分 | | | | 調定額合計 (円) |
|-------------------|--------------|-------------|---------------|------------|--------------|-------------|---------------|------------|--------------|
| | 納税義務者 (人) | 課税面積 (㎡) | 課税標準額 (千円) | 調定額 (円) | 納税義務者 (人) | 課税面積 (㎡) | 課税標準額 (千円) | 調定額 (円) | |
| 9年度 | 10 | 30,089 | 18,191,909 | 81,825,500 | 3 | 16,785 | 5,178,444 | 24,971,100 | 106,796,600 |
| 10年度 | 0 | 0 | 0 | 0 | 0 | 0 | 0 | 0 | 0 |
| 11年度 | 1 | 452 | 5,499 | 1,848,900 | 0 | 0 | 0 | 0 | 0 |
| 12年度 | 0 | 0 | 0 | 0 | 0 | 0 | 0 | 0 | 0 |
| 13年度 | 0 | 0 | 0 | 0 | 0 | 0 | 0 | 0 | 0 |
| 14年度 | 0 | 0 | 0 | 0 | 0 | 0 | 0 | 0 | 0 |
| 15年度 ～26年 度 | 0 | 0 | 0 | 0 | 0 | 0 | 0 | 0 | 0 |

※ 平成15年度税制改正で、特別土地保有税(平成15年度以降の保有分・遊休土地分と、平成15年1月1日の取得分)は、当分の間課税しないこととされている。

10 入湯税

国立市市税賦課徴収条例第121条の13第2号により、入浴料金が1,200円を超える鉱泉浴場が入湯税の対象であり、現在、市内には、これに該当する施設はない。

(1) 入湯税の条例化について

平成23年12月に清化園跡地に複合施設の開業が予定され、その施設内に温浴施設が建設されることとなったが、国立市市税賦課徴収条例には「入湯税」の規定がないことから、国立市議会平成23年第3回定例会での議決を経て、条例改正を行った。その後、条例の規定により温浴施設の経営者から「入湯税に係る鉱泉浴場経営申告書」の提出を受けたが、申告された入湯料金が条例に規定されている入湯税の課税免除額(1200円)以下であることから、入湯税の特別徴収は現在行われていない。

11 都市計画税

(1) 調定額及び平均課税額

| 年度 | | 15年度 | 16年度 | 17年度 | 18年度 | 19年度 | 20年度 |
|----------------|-----------------|---------------|---------------|---------------|---------------|---------------|---------------|
| 課税標準額 (千円) | 土地 | 288,571,225 | 284,268,386 | 284,103,854 | 287,559,403 | 294,326,306 | 297,350,703 |
| | 家屋 | 131,333,643 | 141,863,112 | 145,457,825 | 132,319,003 | 137,445,285 | 143,478,730 |
| | 計 | 419,904,868 | 426,131,498 | 429,561,679 | 419,878,406 | 431,771,591 | 440,829,433 |
| 調定税額 (円) | 土地 | 775,785,100 | 763,755,400 | 763,128,200 | 772,369,900 | 790,771,700 | 798,802,600 |
| | 家屋 | 354,196,500 | 382,409,700 | 392,098,200 | 356,709,500 | 370,562,700 | 386,836,700 |
| | 計 | 1,129,981,600 | 1,146,165,100 | 1,155,226,400 | 1,129,079,400 | 1,161,334,400 | 1,185,639,300 |
| 平均課税額 (人、円) | 納税義務者数 | 18,674 | 19,510 | 19,703 | 20,083 | 20,347 | 20,465 |
| | 納税義務者一人当たりの額 | 60,511 | 58,748 | 58,632 | 56,221 | 57,076 | 57,935 |
| | 人口 (各年1月1日) | 73,260 | 73,681 | 73,476 | 73,626 | 73,740 | 74,174 |
| | 人口一人当たりの額 | 15,424 | 15,556 | 15,722 | 15,335 | 15,749 | 15,985 |
| | 世帯数 (各年1月1日) | 33,308 | 33,573 | 33,634 | 33,956 | 34,350 | 34,839 |
| | 一世帯当たりの額 | 33,925 | 34,139 | 34,347 | 33,251 | 33,809 | 34,032 |

(人口、世帯:各年1月1日現在の住民基本台帳人口による)

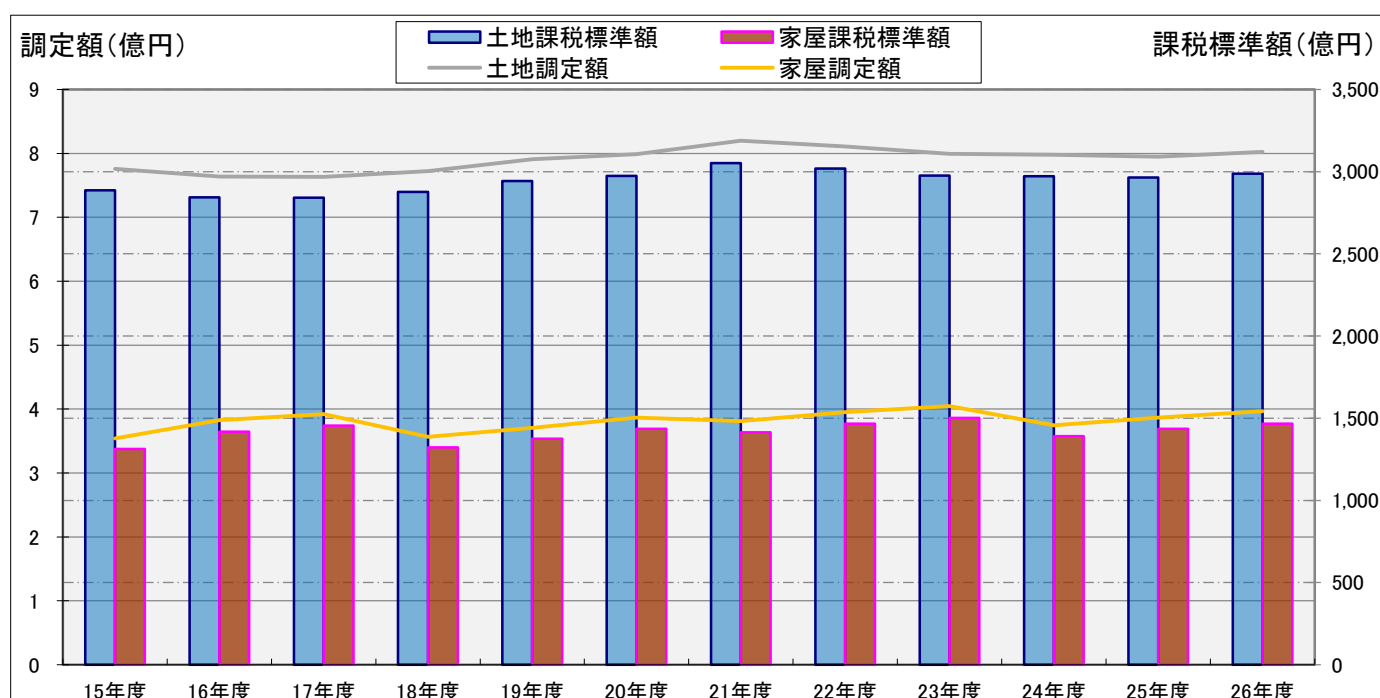

| 年度 | | 21年度 | 22年度 | 23年度 | 24年度 | 25年度 | 26年度 |
|----------------|-----------------|---------------|---------------|---------------|---------------|---------------|---------------|
| 課税標準額 (千円) | 土地 | 305,228,826 | 301,815,842 | 297,498,119 | 297,115,335 | 296,469,615 | 298,665,697 |
| | 家屋 | 141,442,417 | 146,595,655 | 150,202,816 | 138,978,793 | 143,485,939 | 146,584,665 |
| | 計 | 446,671,243 | 448,411,497 | 447,700,935 | 436,094,128 | 439,955,554 | 445,250,362 |
| 調定税額 (円) | 土地 | 819,976,200 | 810,612,300 | 799,150,300 | 797,829,700 | 794,771,200 | 802,352,700 |
| | 家屋 | 381,380,900 | 395,300,600 | 404,575,600 | 374,681,900 | 386,890,100 | 396,785,700 |
| | 計 | 1,201,357,100 | 1,205,912,900 | 1,203,725,900 | 1,172,511,600 | 1,181,661,300 | 1,199,138,400 |
| 平均課税額 (人、円) | 納税義務者数 | 20,729 | 20,977 | 21,277 | 21,527 | 21,846 | 22,112 |
| | 納税義務者一人当たりの額 | 57,955 | 57,487 | 56,574 | 54,467 | 54,091 | 54,230 |
| | 人口 (各年1月1日) | 74,403 | 74,447 | 74,511 | 74,566 | 74,385 | 74,588 |
| | 人口一人当たりの額 | 16,147 | 16,198 | 16,155 | 15,724 | 15,886 | 16,077 |
| | 世帯数 (各年1月1日) | 35,165 | 35,248 | 35,301 | 35,418 | 35,532 | 35,771 |
| | 一世帯当たりの額 | 34,163 | 34,212 | 34,099 | 33,105 | 33,256 | 33,523 |

(人口、世帯:各年1月1日現在の住民基本台帳人口による)

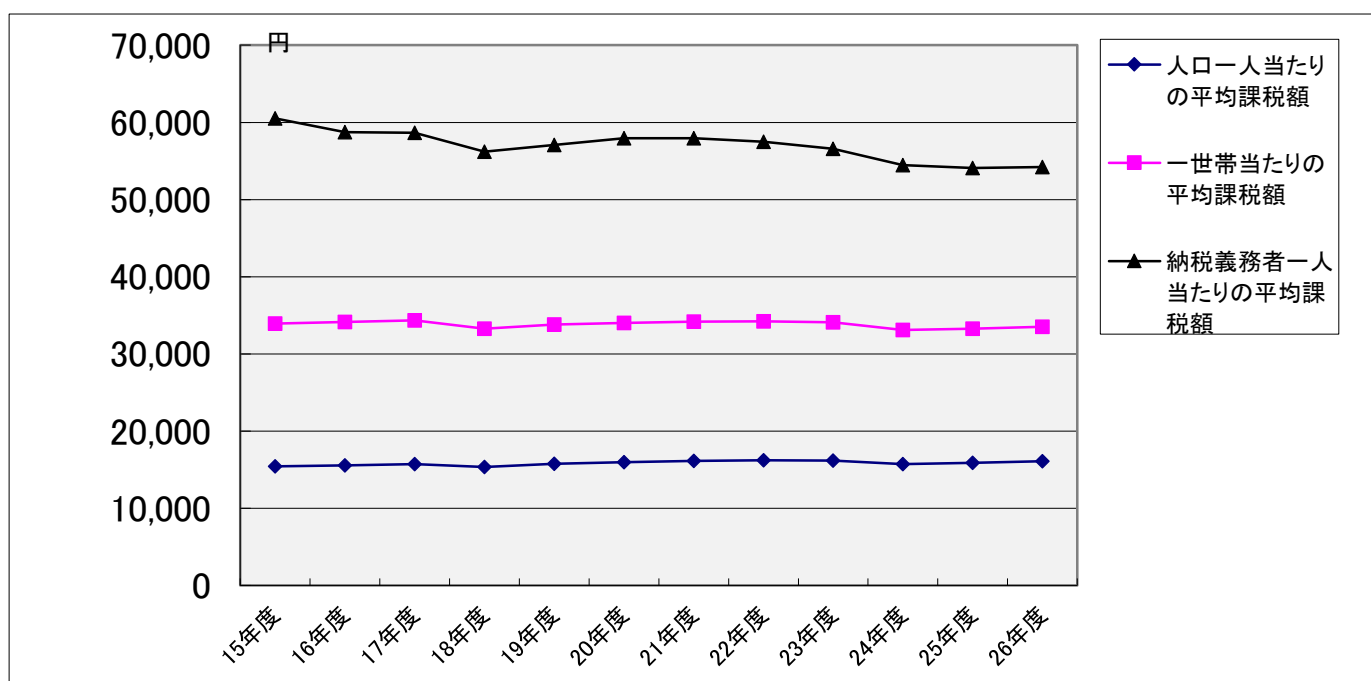

12 納税に関する調

(1) 市税の年度別月別収入実績

| 区分 月 | 平成17年度 | | | 平成18年度 | | |
|---------|------------------|----------------|------|------------------|----------------|------|
| | 月間収入 | 収入額累計 | 収入率 | 月間収入 | 収入額累計 | 収入率 |
| 4月 | 33,374,210 | 33,374,210 | 0.2% | 34,137,000 | 34,137,000 | 0.2% |
| 5 | 1,066,884,859 | 1,100,259,069 | 8.1 | 1,113,342,889 | 1,147,479,889 | 7.9 |
| 6 | 2,598,324,605 | 3,698,583,674 | 27.3 | 2,754,560,210 | 3,902,040,099 | 27.0 |
| 7 | 896,212,194 | 4,594,795,868 | 34.0 | 1,157,762,119 | 5,059,802,218 | 35.0 |
| 8 | 1,508,928,248 | 6,103,724,116 | 45.1 | 1,470,508,916 | 6,530,311,134 | 45.2 |
| 9 | 741,270,211 | 6,844,994,327 | 50.6 | 849,293,092 | 7,379,604,226 | 51.1 |
| 10 | 501,615,368 | 7,346,609,695 | 54.3 | 552,380,332 | 7,931,984,558 | 54.9 |
| 11 | 727,347,073 | 8,073,956,768 | 59.7 | 875,996,903 | 8,807,981,461 | 61.0 |
| 12 | 848,053,109 | 8,922,009,877 | 66.0 | 1,113,737,871 | 9,921,719,332 | 68.7 |
| 1 | 1,317,441,473 | 10,239,451,350 | 75.7 | 1,097,672,260 | 11,019,391,592 | 76.3 |
| 2 | 838,144,845 | 11,077,596,195 | 81.9 | 959,406,891 | 11,978,798,483 | 82.9 |
| 3 | 1,385,492,631 | 12,463,088,826 | 92.2 | 1,360,536,825 | 13,339,335,308 | 92.3 |
| 4 | 350,304,232 | 12,813,393,058 | 94.7 | 403,744,392 | 13,743,079,700 | 95.1 |
| 5 | 50,079,490 | 12,863,472,548 | 95.1 | 52,521,650 | 13,795,601,350 | 95.5 |
| 最終調定額 | 13,523,776,408 円 | | | 14,450,655,662 円 | | |

| 区分 月 | 平成19年度 | | | 平成20年度 | | |
|---------|------------------|----------------|------|------------------|----------------|------|
| | 月間収入 | 収入額累計 | 収入率 | 月間収入 | 収入額累計 | 収入率 |
| 4月 | 35,221,529 | 35,221,529 | 0.2% | 70,990,903 | 70,990,903 | 0.5% |
| 5 | 1,190,546,984 | 1,225,768,513 | 8.2 | 1,089,613,728 | 1,160,604,631 | 7.7 |
| 6 | 2,634,354,398 | 3,860,122,911 | 25.9 | 2,907,129,149 | 4,067,733,780 | 27.2 |
| 7 | 1,296,911,197 | 5,157,034,108 | 34.5 | 1,191,086,340 | 5,258,820,120 | 35.1 |
| 8 | 1,572,398,776 | 6,729,432,884 | 45.1 | 1,503,139,751 | 6,761,959,871 | 45.1 |
| 9 | 816,707,425 | 7,546,140,309 | 50.5 | 938,404,476 | 7,700,364,347 | 51.4 |
| 10 | 637,093,620 | 8,183,233,929 | 54.8 | 574,480,209 | 8,274,844,556 | 55.2 |
| 11 | 857,622,955 | 9,040,856,884 | 60.5 | 815,532,828 | 9,090,377,384 | 60.7 |
| 12 | 1,189,044,909 | 10,229,901,793 | 68.5 | 844,635,333 | 9,935,012,717 | 66.3 |
| 1 | 1,150,915,057 | 11,380,816,850 | 76.2 | 1,480,605,033 | 11,415,617,750 | 76.2 |
| 2 | 971,595,753 | 12,352,412,603 | 82.7 | 983,355,649 | 12,398,973,399 | 82.8 |
| 3 | 1,298,931,349 | 13,651,343,952 | 91.4 | 1,457,521,441 | 13,856,494,840 | 92.5 |
| 4 | 425,024,999 | 14,076,368,951 | 94.3 | 405,009,407 | 14,261,504,247 | 95.2 |
| 5 | 56,040,971 | 14,132,409,922 | 94.6 | 49,639,835 | 14,311,144,082 | 95.5 |
| 最終調定額 | 14,844,778,541 円 | | | 14,980,016,724 円 | | |

| 区分 月 | 平成21年度 | | | 平成22年度 | | |
|---------|------------------|----------------|-------|------------------|----------------|-------|
| | 月間収入 | 収入額累計 | 収入率 | 月間収入 | 収入額累計 | 収入率 |
| 4月 | 71,277,089 | 71,277,089 | 0.5% | 50,510,181 | 50,510,181 | 0.3% |
| 5 | 1,136,833,113 | 1,208,110,202 | 8.1% | 1,291,716,788 | 1,342,226,969 | 9.2% |
| 6 | 2,759,901,591 | 3,968,011,793 | 26.6% | 2,707,360,379 | 4,049,587,348 | 27.7% |
| 7 | 1,187,834,971 | 5,155,846,764 | 34.5% | 1,037,413,532 | 5,087,000,880 | 34.8% |
| 8 | 1,566,014,568 | 6,721,861,332 | 45.0% | 1,679,389,567 | 6,766,390,447 | 46.3% |
| 9 | 891,846,096 | 7,613,707,428 | 51.0% | 831,113,124 | 7,597,503,571 | 52.0% |
| 10 | 533,692,841 | 8,147,400,269 | 54.6% | 495,713,656 | 8,093,217,227 | 55.3% |
| 11 | 893,176,595 | 9,040,576,864 | 60.5% | 879,048,347 | 8,972,265,574 | 61.4% |
| 12 | 763,594,064 | 9,804,170,928 | 65.7% | 759,416,699 | 9,731,682,273 | 66.5% |
| 1 | 1,599,812,600 | 11,403,983,528 | 76.4% | 1,600,358,258 | 11,332,040,531 | 77.5% |
| 2 | 920,599,428 | 12,324,582,956 | 82.5% | 883,847,447 | 12,215,887,978 | 83.5% |
| 3 | 1,571,091,261 | 13,895,674,217 | 93.1% | 1,487,401,895 | 13,703,289,873 | 93.7% |
| 4 | 438,634,098 | 14,334,308,315 | 96.0% | 408,883,018 | 14,112,172,891 | 96.5% |
| 5 | 13,294,540 | 14,347,602,855 | 96.1% | 56,924,379 | 14,169,097,270 | 96.9% |
| 最終調定額 | 14,932,493,754 円 | | | 14,623,913,043 円 | | |

| 区分 月 | 平成 23年度 | | | 平成 24年度 | | |
|---------|------------------|----------------|-------|------------------|----------------|-------|
| | 月間収入 | 収入額累計 | 収入率 | 月間収入 | 収入額累計 | 収入率 |
| 4 月 | 29,041,496 | 29,041,496 | 0.2% | 29,770,641 | 29,770,641 | 0.2% |
| 5 | 1,291,716,788 | 1,314,381,095 | 9.0% | 1,350,592,623 | 1,380,363,264 | 9.5% |
| 6 | 2,707,360,379 | 4,077,020,035 | 28.1% | 2,643,716,635 | 4,024,079,899 | 27.7% |
| 7 | 1,037,413,532 | 5,097,731,689 | 35.1% | 1,161,619,321 | 5,185,699,220 | 35.6% |
| 8 | 1,679,389,567 | 6,786,510,513 | 46.7% | 1,622,234,794 | 6,807,934,014 | 46.8% |
| 9 | 831,113,124 | 7,600,449,176 | 52.3% | 796,914,129 | 7,604,848,143 | 52.3% |
| 10 | 495,713,656 | 8,142,860,360 | 56.1% | 627,303,041 | 8,232,151,184 | 55.6% |
| 11 | 879,048,347 | 8,964,316,322 | 61.7% | 844,110,256 | 9,076,261,440 | 62.4% |
| 12 | 759,416,699 | 9,838,225,298 | 67.7% | 1,153,045,469 | 10,229,306,909 | 70.3% |
| 1 | 1,600,358,258 | 11,352,789,163 | 78.2% | 1,258,205,824 | 11,487,512,733 | 78.9% |
| 2 | 883,847,447 | 12,259,742,212 | 84.4% | 920,277,325 | 12,407,790,058 | 85.3% |
| 3 | 1,487,401,895 | 13,703,037,648 | 94.4% | 1,402,423,276 | 13,810,213,334 | 94.9% |
| 4 | 408,883,018 | 14,123,446,313 | 97.2% | 453,792,028 | 14,264,005,362 | 98.0% |
| 5 | 56,924,379 | 14,173,814,267 | 97.6% | 40,221,334 | 14,304,226,696 | 98.3% |
| 最終調定額 | 14,523,565,715 円 | | | 14,552,807,962 円 | | |

| 区分 月 | 平成 25年度 | | | 平成 26年度 | | |
|---------|------------------|----------------|-------|------------------|----------------|-------|
| | 月間収入 | 収入額累計 | 収入率 | 月間収入 | 収入額累計 | 収入率 |
| 4 月 | 79,692,669 | 79,692,669 | 0.6% | 81,927,992 | 81,927,992 | 0.6% |
| 5 | 1,308,862,065 | 1,388,554,734 | 9.6% | 1,242,379,464 | 1,324,307,456 | 9.0% |
| 6 | 2,599,825,911 | 3,988,380,645 | 27.6% | 2,770,234,423 | 4,094,541,879 | 27.8% |
| 7 | 1,191,310,196 | 5,179,690,841 | 35.9% | 1,166,179,615 | 5,260,721,494 | 35.7% |
| 8 | 1,571,960,845 | 6,751,651,686 | 46.8% | 1,542,447,202 | 6,803,168,696 | 46.2% |
| 9 | 889,967,982 | 7,641,619,668 | 53.0% | 951,385,958 | 7,754,554,654 | 52.7% |
| 10 | 569,948,631 | 8,211,568,299 | 56.9% | 580,480,814 | 8,335,035,468 | 56.6% |
| 11 | 797,143,368 | 9,008,711,667 | 62.4% | 805,841,710 | 9,140,877,178 | 62.1% |
| 12 | 935,176,769 | 9,943,888,436 | 68.9% | 814,491,536 | 9,955,368,714 | 67.6% |
| 1 | 1,494,545,401 | 11,438,433,837 | 79.3% | 1,604,863,943 | 11,560,232,657 | 78.5% |
| 2 | 915,105,074 | 12,353,538,911 | 85.6% | 905,231,114 | 12,465,463,771 | 84.7% |
| 3 | 1,446,267,342 | 13,799,806,253 | 95.7% | 1,636,836,734 | 14,102,300,505 | 95.8% |
| 4 | 404,206,579 | 14,204,012,832 | 98.5% | 406,336,126 | 14,508,636,631 | 98.6% |
| 5 | 49,590,738 | 14,253,603,570 | 98.8% | 54,001,398 | 14,562,638,029 | 98.9% |
| 最終調定額 | 14,427,295,725 円 | | | 14,720,829,593 円 | | |

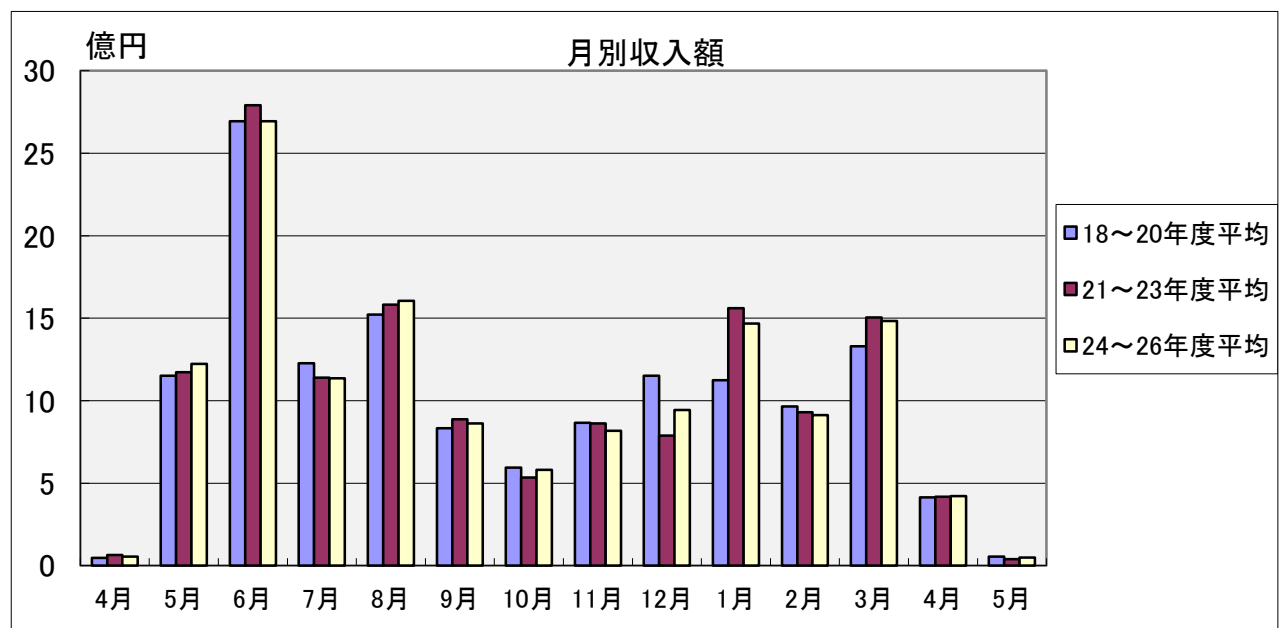

(2) 年度別徴収実績額

| 年 度 | | 21年度 | | 22年度 | | 23年度 | | |
|-----------------------|---------------|-----------------------|-----------------------|----------------|----------------|----------------|----------------|-------|
| | | 収入額 | 収入歩合 | 収入額 | 収入歩合 | 収入額 | 収入歩合 | |
| 税 目 | 区 分 | 税 額 円 | | 税 額 円 | | 税 額 円 | | |
| | | 現 年 課 税 分 | 市 町 村 民 税 | 個人 | | | | |
| 普通徴収 | 2,278,925,954 | | | 94.8 | 2,086,665,361 | 95.8 | 2,027,789,290 | 96.9 |
| 特別徴収 | 4,403,423,655 | | | 99.8 | 4,149,066,444 | 99.8 | 4,110,964,334 | 99.8 |
| 年金特別徴収 | | | | 100.0 | 212,461,504 | 100.1 | 211,888,901 | 100.1 |
| 計 | 6,682,349,609 | | | 98.1 | 6,448,193,309 | 98.5 | 6,350,642,525 | 98.9 |
| 法人 | 536,711,300 | | | 99.2 | 592,080,700 | 99.1 | 640,251,600 | 99.6 |
| 計 | 7,219,060,909 | | 98.2 | 7,040,274,009 | 98.5 | 6,990,894,125 | 99.0 | |
| 固 定 資 産 税 | 純固定資産税 | | 5,026,046,280 | 98.9 | 5,130,095,366 | 99.1 | 5,135,864,178 | 99.2 |
| | 交付金・納付金 | | 193,950,700 | 100.0 | 191,516,500 | 100.0 | 186,676,600 | 100.0 |
| | 計 | | 5,219,996,980 | 98.9 | 5,321,611,866 | 99.1 | 5,322,540,778 | 99.2 |
| 課 税 分 | 軽自動車税 | | 30,068,600 | 95.5 | 29,998,900 | 96.5 | 30,705,300 | 97.9 |
| | たばこ税 | | 344,287,889 | 100.0 | 368,951,753 | 100.0 | 428,938,742 | 100.0 |
| | 鉱産税 | | | 0.0 | | 0.0 | | 0.0 |
| | 特別土地保有税 | | 0 | 0.0 | 0 | 0.0 | 0 | 0.0 |
| | 普通税計 | | 12,813,414,378 | 98.5 | 12,760,836,528 | 98.8 | 12,773,078,945 | 99.1 |
| | 入湯税 | | 0.0 | | 0.0 | | 0.0 | |
| | 事業所税 | | 0.0 | | 0.0 | | 0.0 | |
| | 都市計画税 | 1,188,178,399 | 98.9 | 1,194,564,215 | 99.1 | 1,194,591,876 | 99.2 | |
| | 目的税計 | 1,188,178,399 | 98.9 | 1,194,564,215 | 99.1 | 1,194,591,876 | 99.2 | |
| | 現年課税分計 | 14,001,592,777 | 98.5 | 13,955,400,743 | 98.8 | 13,967,670,821 | 99.1 | |

| | | | | | | | | |
|-----------------------|------------------|---------|-------------|------|-------------|------|-------------|------|
| 滞 納 繰 越 分 | 市 民 税 | 個人 | 134,792,161 | 36.7 | 139,558,875 | 44.1 | 130,236,011 | 49.4 |
| | | 法人 | 2,726,700 | 36.2 | 2,449,624 | 30.3 | 4,373,790 | 47.5 |
| | | 計 | 137,518,861 | 36.7 | 142,008,499 | 43.7 | 134,609,801 | 49.4 |
| | 納 繰 越 分 | 固定資産税 | 78,654,429 | 42.0 | 56,594,133 | 40.8 | 56,376,995 | 45.0 |
| | | 軽自動車税 | 1,176,000 | 26.4 | 1,250,800 | 32.1 | 1,619,800 | 48.3 |
| | | たばこ税 | | 0.0 | | 0.0 | | 0.0 |
| | | 鉱産税 | | 0.0 | | 0.0 | | 0.0 |
| | | 特別土地保有税 | | 0.0 | | 0.0 | | 0.0 |
| | | 普通税計 | 217,349,290 | 38.3 | 199,853,432 | 42.8 | 192,606,596 | 42.8 |
| | | 入湯税 | | 0.0 | | 0.0 | | 0.0 |
| | | 事業所税 | | 0.0 | | 0.0 | | 0.0 |
| | | 都市計画税 | 19,664,959 | 42.0 | 13,843,095 | 40.8 | 13,536,850 | 45.0 |
| | | 目的税計 | 19,664,959 | 42.0 | 13,843,095 | 40.8 | 13,536,850 | 45.0 |
| | | 滞納繰越分計 | 237,014,249 | 38.6 | 213,696,527 | 42.6 | 206,143,446 | 47.8 |

| | | | | | | |
|-----|----------------|------|----------------|------|----------------|------|
| 総 計 | 14,238,607,026 | 96.1 | 14,169,097,270 | 96.9 | 14,173,814,267 | 97.6 |
|-----|----------------|------|----------------|------|----------------|------|

| | | | | | | | |
|-------------|--------|---------------|------|---------------|------|---------------|------|
| 国民健康 保険税 | 現年度課税分 | 1,380,661,296 | 89.9 | 1,336,715,106 | 90.9 | 1,347,397,136 | 92.9 |
| | 滞納繰越分 | 143,797,459 | 27.6 | 151,332,133 | 32.9 | 166,828,974 | 41.7 |
| | 計 | 1,524,458,755 | 74.1 | 1,488,047,239 | 77.1 | 1,514,226,110 | 81.8 |

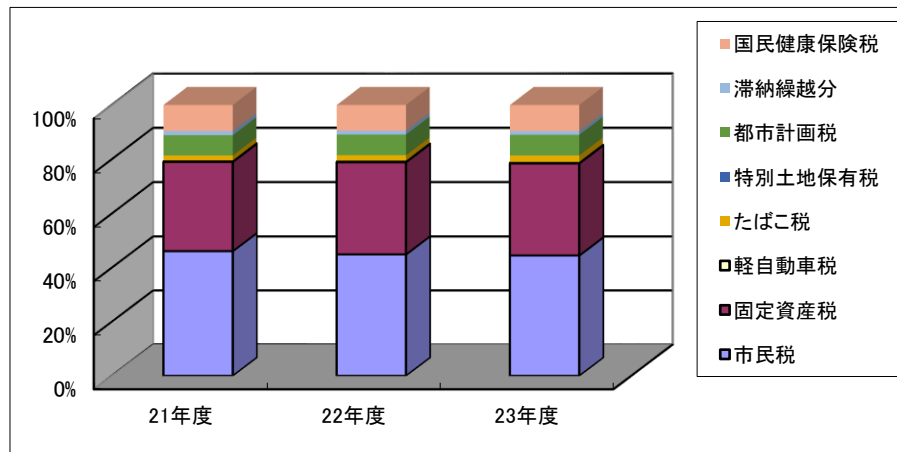

| 年 度 | | 24年度 | | 25年度 | | 26年度 | | | |
|-----------------------|-----------------------|----------------|---------------|----------------|---------------|----------------|---------------|---------------|-------|
| 税 目 | 区 分 | 収入額 | 収入 | 収入額 | 収入 | 収入額 | 収入 | | |
| | | 税額 円 | 歩合 | 税額 円 | 歩合 | 税額 円 | 歩合 | | |
| 現 年 課 税 分 | 市 町 村 民 税 | 個 人 | 普通徴収 | 2,090,209,899 | 97.6 | 2,065,719,228 | 97.7 | 2,215,895,616 | 98.5 |
| | | | 特別徴収 | 4,265,933,972 | 99.9 | 4,292,089,199 | 100.0 | 4,351,824,296 | 100.0 |
| | | | 年金特別徴収 | 206,532,229 | 100.1 | 209,467,192 | 100.0 | 209,315,650 | 100.1 |
| | | 計 | 6,562,676,100 | 99.2 | 6,567,275,619 | 99.2 | 6,777,035,562 | 99.5 | |
| | | 法 人 | 714,173,900 | 99.5 | 662,913,609 | 99.5 | 656,443,000 | 99.8 | |
| | | 計 | 7,276,850,000 | 99.2 | 7,230,189,228 | 99.3 | 7,433,478,562 | 99.5 | |
| | 固 定 資 産 税 | 純固定資産税 | 5,051,593,821 | 99.5 | 5,066,145,248 | 99.6 | 5,190,283,087 | 99.6 | |
| | | 交付金・納付金 | 184,646,100 | 100.0 | 191,774,700 | 100.0 | 188,692,700 | 100.0 | |
| | | 計 | 5,236,239,921 | 99.5 | 5,257,919,948 | 99.6 | 5,378,975,787 | 99.7 | |
| | 軽自動車税 | 30,862,700 | 98.3 | 31,408,075 | 98.7 | 32,618,480 | 98.6 | | |
| | たばこ税 | 408,808,487 | 100.0 | 445,297,653 | 100.0 | 439,598,864 | 100.0 | | |
| | 鉱産税 | | 0.0 | | 0.0 | | | | |
| | 特別土地保有税 | 0 | 0.0 | 0 | 0.0 | | | | |
| | 普通税計 | 12,952,761,108 | 99.3 | 12,964,814,904 | 99.4 | 13,284,671,693 | 99.6 | | |
| | 入湯税 | | 0.0 | | 0.0 | | | | |
| | 事業所税 | | 0.0 | | 0.0 | | | | |
| | 都市計画税 | 1,166,628,759 | 99.5 | 1,176,978,692 | 99.6 | 1,194,857,522 | 99.6 | | |
| | 目的税計 | 1,166,628,759 | 99.5 | 1,176,978,692 | 99.6 | 1,194,857,522 | 99.6 | | |
| | 現年課税分計 | 14,119,389,867 | 99.4 | 14,141,793,596 | 99.4 | 14,479,529,215 | 99.6 | | |

| | | | | | | | | |
|-----------------------|-----------------------|---------|-------------|------|-------------|------|------------|------|
| 滞 納 繰 越 分 | 市 民 税 | 個 人 | 105,197,707 | 53.6 | 69,440,163 | 59.3 | 53,098,612 | 50.0 |
| | | 法 人 | 2,496,768 | 19.0 | 3,813,800 | 38.1 | 2,141,220 | 51.3 |
| | | 計 | 107,694,475 | 51.5 | 73,253,963 | 57.6 | 55,239,832 | 50.1 |
| | 固 定 資 産 税 | 固定資産税 | 62,055,412 | 58.3 | 30,606,434 | 48.4 | 22,337,293 | 39.3 |
| | | 軽自動車税 | 596,703 | 27.9 | 781,433 | 43.6 | 320,983 | 25.9 |
| | | たばこ税 | | 0.0 | | 0.0 | | |
| | | 鉱産税 | | 0.0 | | 0.0 | | |
| | | 特別土地保有税 | | 0.0 | | 0.0 | | |
| | | 普通税計 | 170,346,590 | 53.6 | 104,641,830 | 54.4 | 77,898,108 | 46.3 |
| | | 入湯税 | | 0.0 | | 0.0 | | |
| | | 事業所税 | | 0.0 | | 0.0 | | |
| | | 都市計画税 | 14,490,239 | 58.3 | 7,168,144 | 48.4 | 5,210,706 | 39.3 |
| | | 目的税計 | 14,490,239 | 58.3 | 7,168,144 | 48.4 | 5,210,706 | 39.3 |
| 滞納繰越分計 | 184,836,829 | 53.9 | 111,809,974 | 54.0 | 83,108,814 | 45.8 | | |

| | | | | | | |
|-----|----------------|------|----------------|------|----------------|------|
| 総 計 | 14,304,226,696 | 98.3 | 14,253,603,570 | 98.8 | 14,562,638,029 | 98.9 |
|-----|----------------|------|----------------|------|----------------|------|

| | | | | | | | |
|-------------|--------|---------------|------|---------------|------|---------------|------|
| 国民健康 保険税 | 現年度課税分 | 1,323,758,901 | 94.2 | 1,489,861,505 | 95.3 | 1,456,819,463 | 95.8 |
| | 滞納繰越分 | 144,861,539 | 45.6 | 107,182,733 | 47.1 | 77,352,169 | 46.2 |
| | 計 | 1,468,620,440 | 85.2 | 1,597,044,238 | 89.2 | 1,534,171,632 | 90.9 |

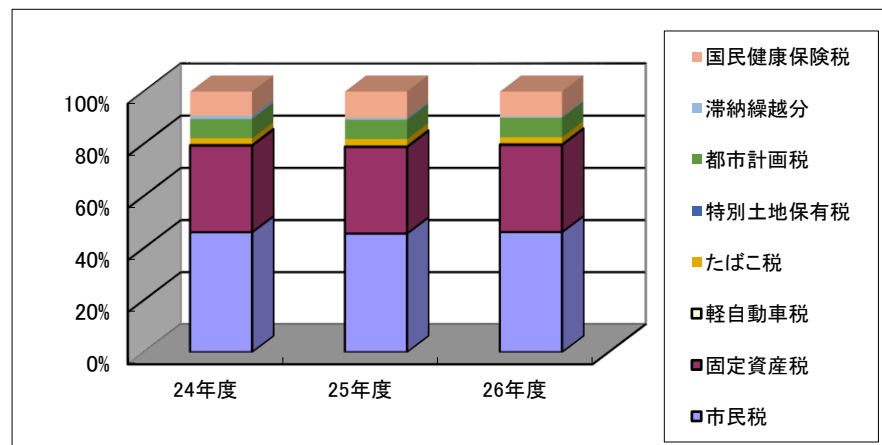

(3) 口座振替加入状況調

(単位：件、%)

| 税目 | | 年度 | 18 | 19 | 20 | 21 | 22 | 23 | 24 | 25 | 26 |
|------------------|----------|----|--------|--------|--------|--------|--------|--------|--------|--------|--------|
| | | | | | | | | | | | |
| 市・都民税 (普通徴収分) | 納税義務者数 | | 16,426 | 16,837 | 16,685 | 14,677 | 16,343 | 15,396 | 15,210 | 16,598 | 16,243 |
| | 口座振替加入件数 | | 4,226 | 4,379 | 4,508 | 3,623 | 3,647 | 3,695 | 3,805 | 3,729 | 3,738 |
| | 加入率 | | 25.7 | 26.0 | 27.0 | 24.7 | 22.3 | 24.0 | 25.0 | 22.5 | 23.0 |
| 固定資産税・ 都市計画税 | 納税義務者数 | | 20,511 | 20,788 | 20,929 | 21,182 | 21,476 | 21,904 | 21,899 | 22,327 | 22,583 |
| | 口座振替加入件数 | | 9,031 | 9,616 | 9,451 | 9,707 | 9,842 | 9,977 | 10,302 | 10,350 | 10,558 |
| | 加入率 | | 44.0 | 46.3 | 45.2 | 45.8 | 45.8 | 45.5 | 47.0 | 46.4 | 46.8 |
| 軽自動車税 | 納税義務者数 | | 9,216 | 9,148 | 8,959 | 8,814 | 7,458 | 7,321 | 6,300 | 6,222 | 6,221 |
| | 口座振替加入件数 | | 315 | 313 | 324 | 352 | 366 | 361 | 363 | 374 | 378 |
| | 加入率 | | 3.4 | 3.4 | 3.6 | 4.0 | 4.9 | 4.9 | 5.8 | 6.0 | 6.1 |
| 国民健康保険税 | 納税義務者数 | | 17,056 | 17,070 | 14,022 | 12,585 | 12,582 | 12,430 | 12,348 | 12,238 | 12,286 |
| | 口座振替加入件数 | | 4,998 | 5,121 | 3,134 | 3,321 | 3,362 | 3,578 | 3,565 | 3,414 | 3,300 |
| | 加入率 | | 29.3 | 30.0 | 22.4 | 26.4 | 26.7 | 28.8 | 28.9 | 27.9 | 26.9 |
| 計 | 納税義務者数 | | 63,209 | 63,843 | 60,595 | 57,258 | 57,859 | 57,051 | 55,757 | 57,385 | 57,333 |
| | 口座振替加入件数 | | 18,570 | 19,429 | 17,417 | 17,003 | 17,217 | 17,611 | 18,035 | 17,867 | 17,974 |
| | 加入率 | | 29.4 | 30.4 | 28.7 | 29.7 | 29.8 | 30.9 | 32.3 | 31.1 | 31.4 |

口座振替加入率の推移

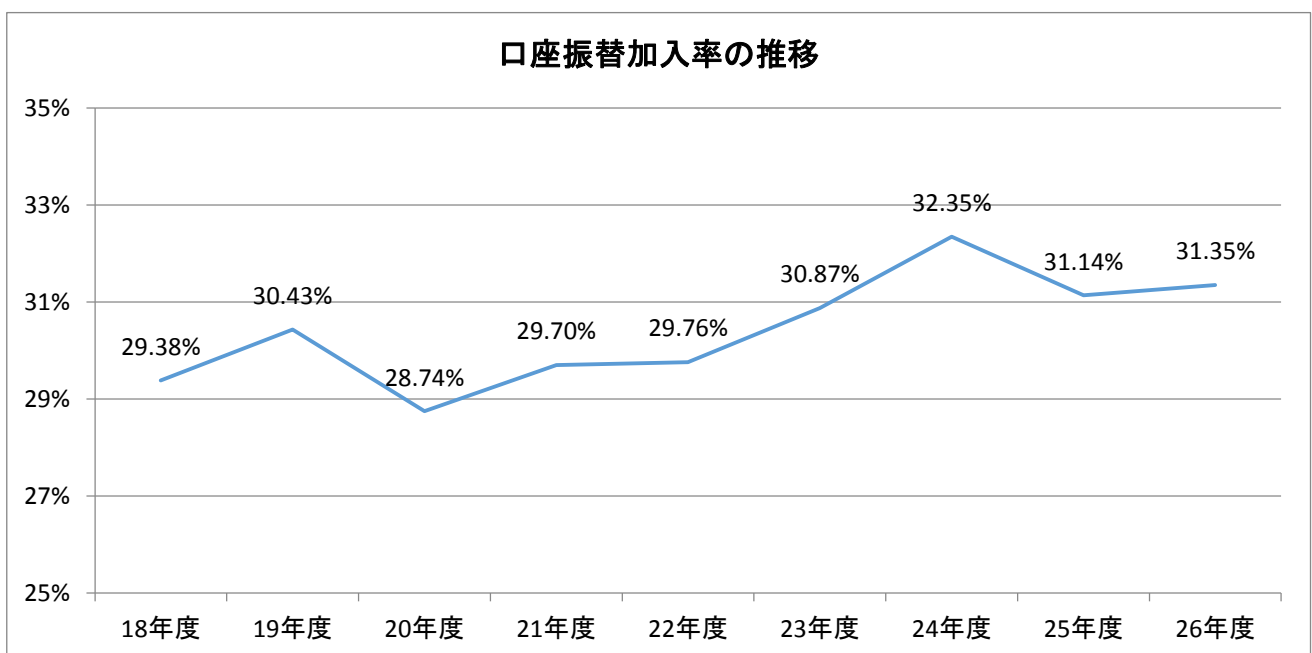

(4) 督促状、催告書発付件数

| 区分 | | 年度 | 18 | | 19 | | 20 | |
|----------------|----|--------|--------|--------|--------|--------|--------|--------|
| | | | 督促状 | 催告書 | 督促状 | 催告書 | 督促状 | 催告書 |
| 市民税 | 個人 | 普通徴収 | 14,032 | 2,179 | 15,906 | 2,127 | 16,370 | 7,182 |
| | | 特別徴収 | 1,647 | 0 | 1,701 | 0 | 1,827 | 131 |
| | | 計 | 15,679 | 2,179 | 17,607 | 2,127 | 18,197 | 7,313 |
| | 法人 | 216 | 134 | 191 | 140 | 155 | 101 | |
| | 計 | 15,895 | 2,313 | 17,798 | 2,267 | 18,352 | 7,414 | |
| 固定資産税 都市計画税 | | | 8,258 | 932 | 8,886 | 860 | 9,118 | 2,613 |
| 国民健康保険税 | | | 22,190 | 5,795 | 21,741 | 5,888 | 2,163 | 2,003 |
| 軽自動車税 | | | 2,213 | 1,317 | 2,187 | 1,364 | 26,771 | 10,815 |
| 4税一括催告 | | | — | 3,291 | — | 4,453 | — | 1,774 |
| 合計 | | | 48,556 | 13,648 | 50,612 | 14,832 | 56,404 | 24,619 |

| 区分 | | 年度 | 21 | | 22 | | 23 | |
|----------------|----|--------|--------|--------|--------|--------|--------|--------|
| | | | 督促状 | 催告書 | 督促状 | 催告書 | 督促状 | 催告書 |
| 市民税 | 個人 | 普通徴収 | 15,575 | 4,974 | 13,784 | 5,876 | 12,711 | 4,503 |
| | | 特別徴収 | 1,625 | 0 | 1,605 | 0 | 1,242 | 23 |
| | | 計 | 17,200 | 4,974 | 15,389 | 5,876 | 13,953 | 4,526 |
| | 法人 | 136 | 63 | 199 | 0 | 170 | 26 | |
| | 計 | 17,336 | 5,037 | 15,588 | 5,876 | 14,123 | 4,552 | |
| 固定資産税 都市計画税 | | | 8,651 | 3,152 | 8,271 | 2,005 | 8,340 | 1,624 |
| 軽自動車税 | | | 2,187 | 2,073 | 1,843 | 1,798 | 1,717 | 1,502 |
| 国民健康保険税 | | | 26,107 | 5,416 | 24,042 | 689 | 22,584 | 6,055 |
| 4税一括催告 | | | — | 3,398 | — | 1,648 | — | 1,238 |
| 合計 | | | 54,281 | 19,076 | 49,744 | 12,016 | 46,764 | 14,971 |

| 区分 | | 年度 | 24 | | 25 | | 26 | |
|----------------|----|--------|--------|--------|--------|--------|--------|--------|
| | | | 督促状 | 催告書 | 督促状 | 催告書 | 督促状 | 催告書 |
| 市民税 | 個人 | 普通徴収 | 13,081 | 4,183 | 12,543 | 3,625 | 11,741 | 3,257 |
| | | 特別徴収 | 1,079 | 0 | 1,099 | 14 | 1,003 | 21 |
| | | 計 | 14,160 | 4,183 | 13,642 | 3,639 | 12,744 | 3,278 |
| | 法人 | 159 | 19 | 152 | 29 | 156 | 12 | |
| | 計 | 14,319 | 4,202 | 13,794 | 3,668 | 12,900 | 3,290 | |
| 固定資産税 都市計画税 | | | 8,827 | 1,481 | 8,059 | 1,079 | 8,161 | 1,389 |
| 軽自動車税 | | | 1,615 | 1,266 | 1,213 | 736 | 1,280 | 1,002 |
| 国民健康保険税 | | | 21,936 | 5,130 | 19,957 | 4,486 | 19,259 | 3,969 |
| 4税一括催告 | | | — | 1,235 | — | 2,028 | — | 1,636 |
| 合計 | | | 46,697 | 13,314 | 43,023 | 11,997 | 41,600 | 11,286 |

(5) 市税延滞金に関する調

(単位:円)

| 区分 | | 年度 | | | | |
|-------|-------|-----------|-----------|------------|------------|------------|
| | | 17 | 18 | 19 | 20 | 21 |
| 市税延滞金 | | 8,830,262 | 9,049,500 | 10,658,673 | 15,978,287 | 28,691,444 |
| 内訳 | 個人市民税 | 5,006,137 | 5,305,200 | 5,723,473 | 9,964,287 | 14,732,818 |
| | その他 | 3,824,125 | 3,744,300 | 4,935,200 | 6,014,000 | 13,958,626 |

| 区分 | | 年度 | | | | |
|-------|-------|------------|------------|------------|------------|------------|
| | | 22 | 23 | 24 | 25 | 26 |
| 市税延滞金 | | 29,952,413 | 24,564,004 | 29,229,601 | 25,306,999 | 24,592,950 |
| 内訳 | 個人市民税 | 17,176,195 | 16,071,822 | 19,366,961 | 18,188,638 | 14,361,633 |
| | その他 | 12,776,218 | 8,492,182 | 9,862,640 | 7,118,361 | 10,231,317 |

(6) 還付未済額に関する調

(単位:円)

| 区分 | | 年度 | | | | | | | | | | |
|----------|--|-----------|-----|-----------|------|-----------|------|---------|-----|-----------|------|--|
| | | 17 | | 18 | | 19 | | 20 | | 21 | | |
| | | 還付未済額 | 件 | 還付未済額 | 件 | 還付未済額 | 件 | 還付未済額 | 件 | 還付未済額 | 件 | |
| 市民税(含法人) | | 2,855,000 | 111 | 527,700 | 53 | 593,300 | 25 | 551,950 | 134 | 712,100 | 42 | |
| 固定資産税 | | 407,000 | 21 | 409,500 | 29 | 755,100 | 13 | 11,200 | 4 | 387,200 | 13 | |
| 軽自動車税 | | 37,000 | 9 | 24,200 | 6 | 13,000 | 4 | 9,200 | 3 | 14,600 | 4 | |
| 都市計画税 | | 103,800 | (9) | 102,700 | (29) | 186,400 | (13) | 2,800 | (4) | 91,500 | (13) | |
| たばこ税 | | | | | | | | | | | | |
| 計 | | 3,402,800 | 141 | 1,064,100 | 88 | 1,547,800 | 42 | 575,150 | 141 | 1,205,400 | 59 | |

| 区分 | | 年度 | | | | | | | | | | |
|----------|--|---------|------|---------|-----|-----------|------|-----------|-----|-----------|------|--|
| | | 22 | | 23 | | 24 | | 25 | | 26 | | |
| | | 還付未済額 | 件 | 還付未済額 | 件 | 還付未済額 | 件 | 還付未済額 | 件 | 還付未済額 | 件 | |
| 市民税(含法人) | | 550,400 | 57 | 246,700 | 53 | 727,500 | 66 | 918,927 | 60 | 2,360,400 | 135 | |
| 固定資産税 | | 114,000 | 13 | 386,900 | 9 | 1,140,800 | 16 | 147,700 | 9 | 554,800 | 26 | |
| 軽自動車税 | | 35,800 | 10 | 20,800 | 8 | 26,000 | 8 | 14,200 | 5 | 7,200 | 4 | |
| 都市計画税 | | 26,600 | (13) | 89,900 | (9) | 263,500 | (16) | 34,300 | (6) | 127,700 | (26) | |
| たばこ税 | | | | 2 | 1 | | | | | | | |
| 計 | | 726,800 | 80 | 744,302 | 71 | 2,157,800 | 90 | 1,115,127 | 74 | 3,050,100 | 165 | |

※延滞金にかかわる還付未済金は含まず

(7) 前納報奨金について

昭和56年度から廃止

(8) 納税貯蓄組合に対する補助金について

納税貯蓄組合解散により平成元年度から廃止

13 市税の減免に関する調

(1) 市税減免状況の推移

(単位：件、円)

| 年度 項目 | 17 | | 18 | | 19 | | 20 | | 21 | |
|----------|-----|------------|-----|------------|-----|------------|-----|------------|-----|------------|
| | 件数 | 税 額 | 件数 | 税 額 | 件数 | 税 額 | 件数 | 税 額 | 件数 | 税 額 |
| 生活保護 | 5 | 159,400 | 5 | 159,800 | 5 | 147,400 | 6 | 333,300 | 4 | 130,900 |
| 公衆浴場 | 3 | 1,077,100 | 3 | 1,178,400 | 2 | 1,266,700 | 2 | 1,267,800 | 3 | 1,370,500 |
| 医 療 | 66 | 6,499,800 | 68 | 6,276,700 | 68 | 6,319,600 | 64 | 5,967,300 | 62 | 5,509,200 |
| 幼稚園 | - | - | 4 | 13,528,600 | 5 | 15,159,800 | 5 | 15,192,800 | 5 | 15,776,700 |
| 公会堂等 | 3 | 143,600 | 3 | 232,100 | 2 | 232,100 | 3 | 232,100 | 3 | 248,400 |
| 心身障害者 | 28 | 183,400 | 24 | 157,000 | 24 | 157,000 | 32 | 192,800 | 30 | 181,600 |
| 火 災 | 1 | 163,400 | 3 | 41,000 | 2 | 78,500 | 4 | 63,000 | 3 | 30,600 |
| 公 益 | 12 | 67,400 | 15 | 85,800 | 14 | 78,600 | 12 | 70,400 | 13 | 66,200 |
| その他 | 3 | 2,073,100 | 8 | 6,988,300 | 3 | 7,329,200 | 6 | 8,348,400 | 2 | 8,082,200 |
| 合 計 | 121 | 10,367,200 | 133 | 28,647,700 | 125 | 30,768,900 | 134 | 31,667,900 | 125 | 31,396,300 |

| 年度 項目 | 22 | | 23 | | 24 | | 25 | | 26 | |
|----------|-----|------------|-----|------------|-----|------------|-----|------------|-----|------------|
| | 件数 | 税 額 | 件数 | 税 額 | 件数 | 税 額 | 件数 | 税 額 | 件数 | 税 額 |
| 生活保護 | 6 | 165,800 | 20 | 415,538 | 32 | 953,234 | 21 | 933,680 | 19 | 898,788 |
| 公衆浴場 | 3 | 1,370,500 | 2 | 113,768 | 3 | 1,133,403 | 2 | 1,351,985 | 3 | 1,351,985 |
| 医 療 | 56 | 4,655,600 | 52 | 3,529,302 | 53 | 3,271,590 | 52 | 3,165,068 | 51 | 6,431,210 |
| 幼稚園 | 4 | 16,022,300 | 3 | 11,216,704 | 3 | 10,954,309 | 3 | 13,199,605 | 3 | 12,575,196 |
| 公会堂等 | 3 | 248,400 | 3 | 228,749 | 2 | 204,880 | 2 | 244,391 | 2 | 42,019 |
| 心身障害者 | 36 | 233,000 | 41 | 269,000 | 46 | 291,400 | 68 | 423,000 | 68 | 423,000 |
| 火 災 | 4 | 25,900 | 2 | 2,222,750 | 3 | 39,800 | 2 | 109,251 | 0 | 0 |
| 公 益 | 11 | 63,200 | 1 | 365,439 | 15 | 691,905 | 15 | 398,700 | 10 | 268,973 |
| その他 | 3 | 9,136,045 | 7 | 9,556,007 | 12 | 10,158,896 | 17 | 14,849,970 | 12 | 11,633,757 |
| 合 計 | 126 | 31,920,745 | 131 | 27,917,257 | 169 | 27,699,417 | 182 | 34,675,650 | 168 | 33,624,928 |

※ 法人市民税・国民健康保険税を除く

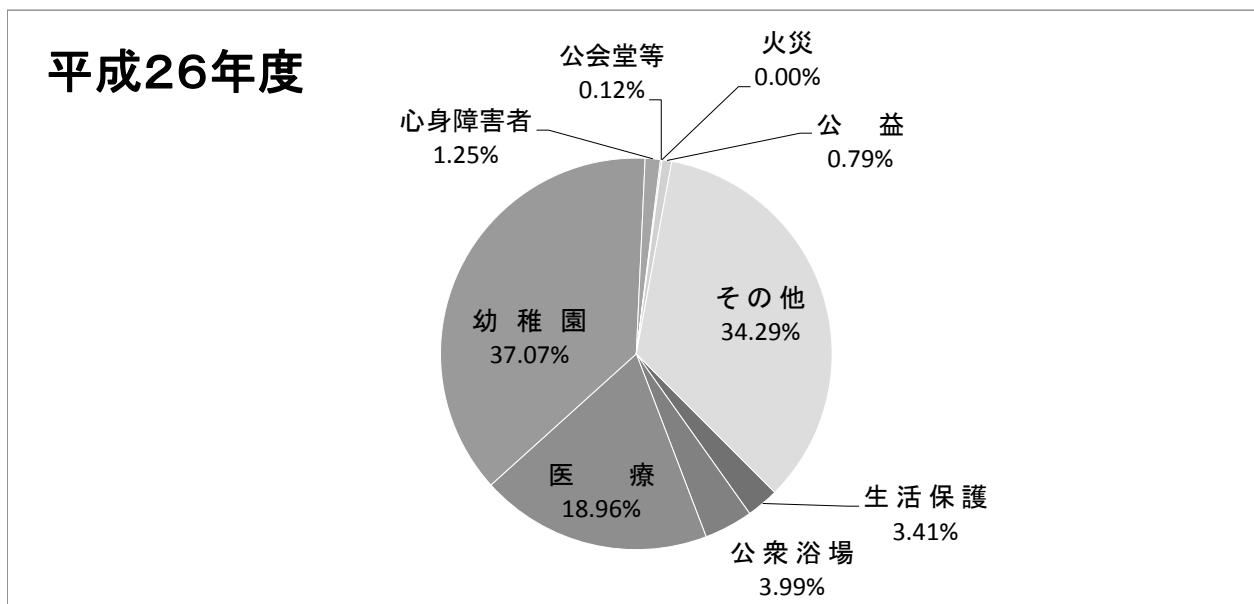

14 滞納処分

(1) 不納欠損処分、滞納処分執行停止

(単位:円)

| 年度 | 15 | 16 | 17 | 18 | 19 | 20 |
|----------|------------|------------|------------|------------|-------------|------------|
| 不納欠損処分 | 80,337,723 | 66,375,858 | 67,791,847 | 55,940,043 | 127,892,098 | 52,221,799 |
| 滞納処分執行停止 | 60,005,548 | 56,638,684 | 35,497,689 | 86,419,156 | 75,637,842 | 22,448,619 |

| 年度 | 21 | 22 | 23 | 24 | 25 | 26 |
|----------|-------------|------------|------------|------------|------------|------------|
| 不納欠損処分 | 82,600,224 | 21,636,062 | 14,739,419 | 42,535,224 | 25,411,495 | 42,988,094 |
| 滞納処分執行停止 | 157,014,206 | 23,829,120 | 32,444,247 | 40,260,803 | 25,353,271 | 6,627,415 |

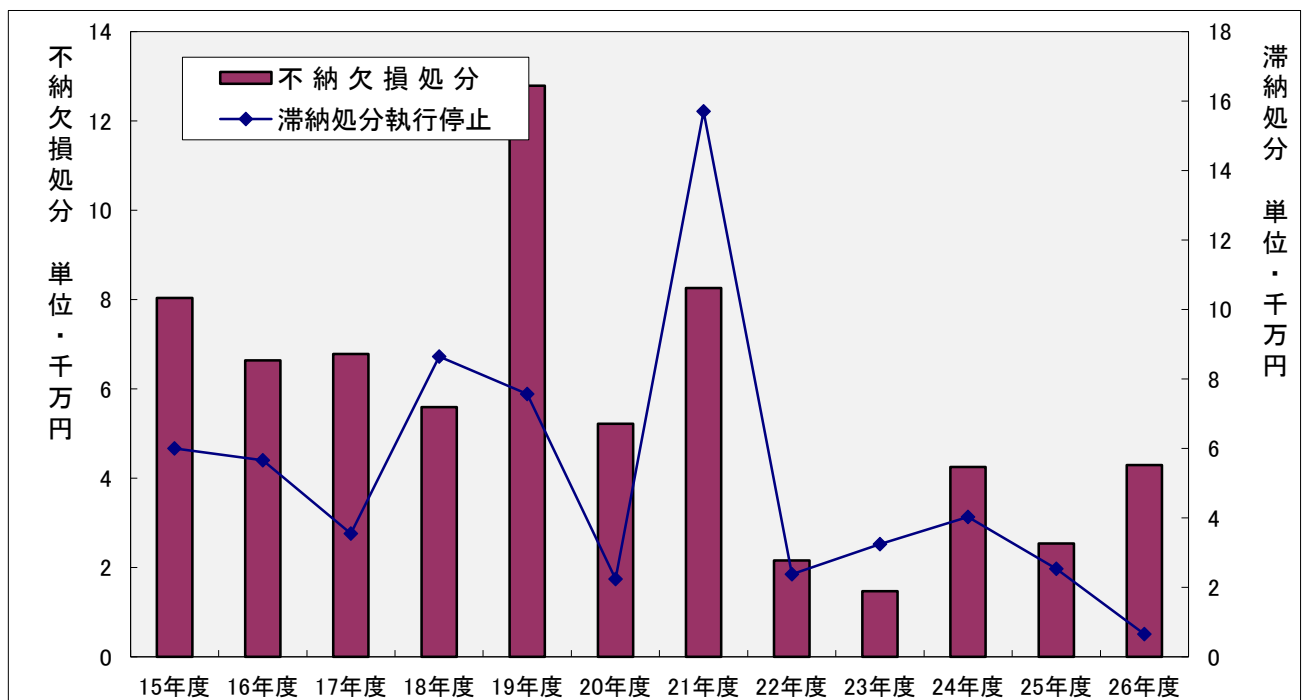

(2) 差押件数

(単位:件)

| 年度 | 22 | 23 | 24 | 25 | 26 |
|------|-----|-----|-----|-----|-----|
| 差押件数 | 677 | 734 | 811 | 782 | 736 |

15 税務関係諸証明書の発行状況

課税課窓口発行分（市民プラザ発行分は除く）

（単位：件）

| 区分 | 年度 | 19 | 20 | 21 | 22 | 23 | 24 | 25 | 26 | | |
|-----------------|-------------|--------|--------|--------|--------|--------|--------|--------|--------|------|-------|
| 課税証明 | | 4,832 | 5,126 | 5,448 | 6,329 | 5,597 | 6,212 | 6,285 | 7,715 | 200円 | |
| 非課税証明 | | 6,754 | 6,918 | 6,320 | 6,052 | 6,288 | 6,345 | 6,682 | 6,536 | ↓ | |
| 国保組合調査用課税・非課税証明 | | | | | | | | | 73 | (無料) | |
| 納税証明 | 市・都民税 | 338 | 554 | 506 | 525 | 464 | 445 | 565 | 606 | 200円 | |
| | 固定資産税・都市計画税 | 155 | 184 | 142 | 158 | 121 | 145 | 192 | 194 | ↓ | |
| | 法人市民税 | 101 | 281 | 130 | 199 | 104 | 173 | 153 | 100 | | |
| | 軽自動車税 | 21 | 25 | 20 | 15 | 10 | 20 | 19 | 6 | | |
| | 国民健康保険税 | 28 | 44 | 23 | 26 | 17 | 20 | 29 | 30 | | |
| | 軽自動車継続車検用 | 251 | 154 | 392 | 404 | 366 | 372 | 374 | 381 | | (無料) |
| 車庫証明用土地評価証明 | | 5 | 2 | 5 | 2 | 0 | 4 | 16 | 3 | 200円 | |
| 土地評価証明 | | 1,585 | 1,426 | 1,339 | 1,468 | 1,454 | 1,605 | 1,474 | 1,442 | ↓ | |
| 家屋評価証明 | | 1,120 | 1,096 | 996 | 1,056 | 1,043 | 1,133 | 1,052 | 1,064 | | |
| 土地公課証明 | | 481 | 449 | 416 | 650 | 448 | 469 | 444 | 442 | | |
| 家屋公課証明 | | 302 | 305 | 295 | 477 | 317 | 332 | 315 | 324 | | |
| 土地課税台帳登載証明 | | 6 | 16 | 12 | 20 | 18 | 28 | 43 | 54 | | |
| 家屋課税台帳登載証明 | | 5 | 13 | 6 | 15 | 4 | 16 | 17 | 25 | | |
| 家屋所在証明 | | 27 | 28 | 27 | 15 | 42 | 36 | 16 | 7 | | |
| 土地の名称及び地番変更証明 | | 5 | 4 | 10 | 2 | - | - | - | - | | (無料) |
| 住宅用家屋証明 | | 300 | 452 | 424 | 456 | 376 | 648 | 418 | 363 | | 1300円 |
| 家屋滅失証明 | | 19 | 29 | 20 | 22 | 25 | 23 | 21 | 22 | | 200円 |
| その他の証明 | | 362 | 530 | 387 | 396 | 371 | 448 | 466 | 518 | ↓ | |
| 閲覧 | 土地台帳 | - | - | - | - | - | - | - | - | | |
| | 家屋台帳 | - | - | - | - | - | - | - | - | | |
| | 公 函 | - | - | - | - | - | - | - | - | | |
| | 土地課税台帳 | - | - | - | - | - | - | - | - | | |
| | 家屋課税台帳 | - | - | - | - | - | - | - | - | | |
| 計 | | 16,697 | 17,636 | 16,918 | 18,287 | 17,065 | 18,474 | 18,581 | 19,905 | | |

16 市税の賦課徴収に要する経費に関する調

(単位:千円)

| 区分 | | 年度 | | 21 | 22 | 23 | 24 | 25 | 26 | |
|-----------|---------------|-----------------------|--------------------------------|-----------------------|------------|------------|------------|------------|------------|---------|
| | | (説明) | | | | | | | | |
| 1 | 市税総収入額 | 現年分及び滞納分の合計 | | 14,347,603 | 14,169,097 | 14,173,814 | 14,304,227 | 14,253,603 | 14,562,638 | |
| 徴税費 | 人件費 | 2 | (1) 給与 | 基本給 | 112,363 | 120,142 | 119,721 | 123,868 | 117,895 | 114,639 |
| | | (2) 諸手当 | | 105,003 | 102,240 | 102,710 | 100,735 | 95,248 | 97,500 | |
| | | ア | 超過勤務手当 | | 28,394 | 22,981 | 24,017 | 23,289 | 24,362 | 26,209 |
| | | イ | 税務特別手当 | | 406 | 5 | 0 | 0 | 0 | 0 |
| | | ウ | その他の手当 | 通勤手当、期末勤勉手当及びア、イ以外の手当 | 76,203 | 79,254 | 78,693 | 77,446 | 70,886 | 71,291 |
| | | (3) その他 | 共済組合負担金、嘱託員及び固定資産評価審査委員会委員の報酬等 | 26,525 | 28,628 | 31,451 | 62,665 | 61,671 | 57,391 | |
| | | 計 | | 243,891 | 251,010 | 253,882 | 287,268 | 274,814 | 269,530 | |
| | 需用費 | 3 | (1) 旅費 | | 280 | 24 | 34 | 45 | 380 | 463 |
| | | (2) 賃金 | 臨時職員の給与 | 4,327 | 3,722 | 3,661 | 3,687 | 3,992 | 4,722 | |
| | | (3) その他 | | 86,454 | 122,301 | 71,843 | 8,981 | 8,747 | 9,767 | |
| | | 計 | | 91,061 | 126,047 | 75,538 | 12,713 | 13,119 | 14,952 | |
| | 報奨金及びこれに類する経費 | 4 | 納期前納付報奨金 | | | | | | | |
| | | 納税貯蓄組合補助金 | | | | | | | | |
| 納税奨励金 | | | | | | | | | | |
| 納税奨励に係る経費 | | 税についての作文記念品 | 9 | 9 | 9 | 9 | 9 | 9 | | |
| その他 | | たばこ販売対策協議会補助金 | 0 | 0 | 0 | 0 | 0 | 0 | | |
| 計 | | | 9 | 9 | 9 | 9 | 9 | 9 | | |
| 5 | その他 | 2~4以外の経費 | 35,748 | 29,263 | 43,168 | 99,724 | 95,536 | 87,277 | | |
| 6 | 合計 | 2~5の計 | 370,709 | 406,329 | 372,597 | 399,714 | 383,478 | 371,768 | | |
| 7 | 都税徴収取扱費 | 都から市へ交付された額 | 123,465 | 121,078 | 110,441 | 110,497 | 111,746 | 112,795 | | |
| 8 | 市税徴収経費 | 6-7 | 247,244 | 285,251 | 262,156 | 289,217 | 271,732 | 258,973 | | |
| 9 | 税収に対する徴税費の割合 | $8/1 \times 100 (\%)$ | 1.7 | 2.0 | 1.8 | 2.0 | 1.9 | 1.8 | | |
| 10 | 徴税職員数(吏員) | (人) | 33 | 35 | 36 | 37 | 36 | 35 | | |
| | 徴税職員1人当たり経費 | 8/10 (千円) | 7,492 | 8,150 | 7,282 | 7,817 | 7,548 | 7,399 | | |
| | 徴税職員1人当たり人口 | 人口/10 (人) | 2,250 | 2,126 | 2,068 | 2,014 | 2,071 | 2,125 | | |

(注)

課税状況等の調べによる:人口は各年1月1日現在による(外国人を含む。)

市 税 概 要（平成27年度）

平成27年（2015）10月発行

発 行 東京都国立市

編 集 政策経営部課税課

所 在 地 東京都国立市富士見台2丁目47番地の1

電 話 042-576-2111 内114