市 税 概 要

平成28年度版
(平成27年度決算)

国立市政策経営部課税課

目 次

1	市の概要	1
(1)	位 置	1
(2)	人口の推移	1
2	行政機構	2
(1)	行政組織図	2
(2)	税務機構・事務分掌・職員数等	3
3	財政	4
(1)	平成27年度一般会計歳入歳出決算	4
4	市税総括	5
(1)	平成27年度市税収入実績	5
(2)	平成27年度市税当初予算額	6
(3)	平成28年度市税当初予算額	7
(4)	市税の年度別予算額・調定額・収入額等	8
(5)	市民税等標準税率(個人分所得割)	12
(6)	市税の納期	13
(7)	市税税率の変遷	14
5	市民税	17
(1)	市民税の調定状況等(現年課税分)	17
(2)	市民税の平均課税等(現年課税分)	18
(3)	個人市民税の所得者区分	19
(4)	個人市民税の退職所得調定状況	21
(5)	法人市民税の規模別納税義務者数調	22
(6)	法人市民税の調定状況等	23
(7)	標準税率超過課税調定額調	23
6	固定資産税	24
(1)	調定状況及び平均課税額	24
(2)	国有資産等所在市町村交付金及び納付金	25
(3)	年度別土地評価状況	26
(4)	平成27年度地目別土地評価状況	26
(5)	構造別家屋評価状況	27
(6)	償却資産の評価状況	28
7	軽自動車税	29
(1)	軽自動車税の課税状況(現年課税分)	29

8	市たばこ税	30
	(1) たばこ税の調定状況	30
9	特別土地保有税	31
	(1) 特別土地保有税の調定状況	31
10	入湯税	31
	(1) 入湯税の条例化について	31
11	都市計画税	32
	(1) 調定額及び平均課税額	32
12	納税に関する調	34
	(1) 市税の年度別月別収入実績	34
	(2) 年度別徴収実績額	36
	(3) 口座振替加入状況調	38
	(4) 督促状、催告書発付件数	39
	(5) 市税延滞金に関する調	40
	(6) 還付未済額に関する調	40
	(7) 前納報奨金について	40
	(8) 納税貯蓄組合に対する補助金について	40
13	市税減免に関する調	41
	(1) 市税減免状況の推移	41
14	滞納処分	42
	(1) 不納欠損処分、滞納処分執行停止	42
	(2) 差押件数	42
15	税務関係諸証明書の発行状況	43
16	市税賦課徴収に要する経費に関する調	44

1 市の概要

(1) 位置

国立市は、東京都の西南部にあって、東は府中市、西は立川市、北は国分寺市、南は多摩川を境に、日野市と接する。

東経 139度27分 東西 2,300m
 北緯 35度41分 南北 3,700m
 標高 74m (基点は、市役所の位置)
 面積 8.15km²

(2) 人口の推移

年月日	区分	世帯数 (世帯)	人口 (人)			人口密度 (人/km ²)
			総数	男	女	
昭和 40. 1. 1		13,210	43,519	21,882	21,637	5,386.0
昭和 50. 1. 1		23,245	64,258	32,090	32,168	7,952.7
昭和 60. 1. 1		24,584	64,473	32,657	31,816	7,979.3
平成 10. 1. 1		30,326	68,119	34,438	33,681	8,358.2
15. 1. 1		33,308	73,260	36,678	36,582	8,989.0
16. 1. 1		33,573	73,681	36,694	36,987	9,040.6
17. 1. 1		33,634	73,476	36,501	36,975	9,015.5
18. 1. 1		33,956	73,626	36,488	37,138	9,033.9
19. 1. 1		34,350	73,740	36,470	37,270	9,047.9
20. 1. 1		34,839	74,174	36,821	37,353	9,101.1
21. 1. 1		35,014	74,253	36,750	37,503	9,110.8
22. 1. 1		35,165	74,403	36,803	37,600	9,129.2
23. 1. 1		35,248	74,447	36,826	37,621	9,134.6
24. 1. 1		35,301	74,511	36,934	35,577	9,142.5
25. 1. 1		35,418	74,566	36,862	37,704	9,149.2
26. 1. 1		35,532	74,385	36,713	37,672	9,127.0
27. 1. 1		35,771	74,558	36,719	37,839	9,148.2
28. 1. 1		36,368	74,971	36,765	38,206	9,198.9

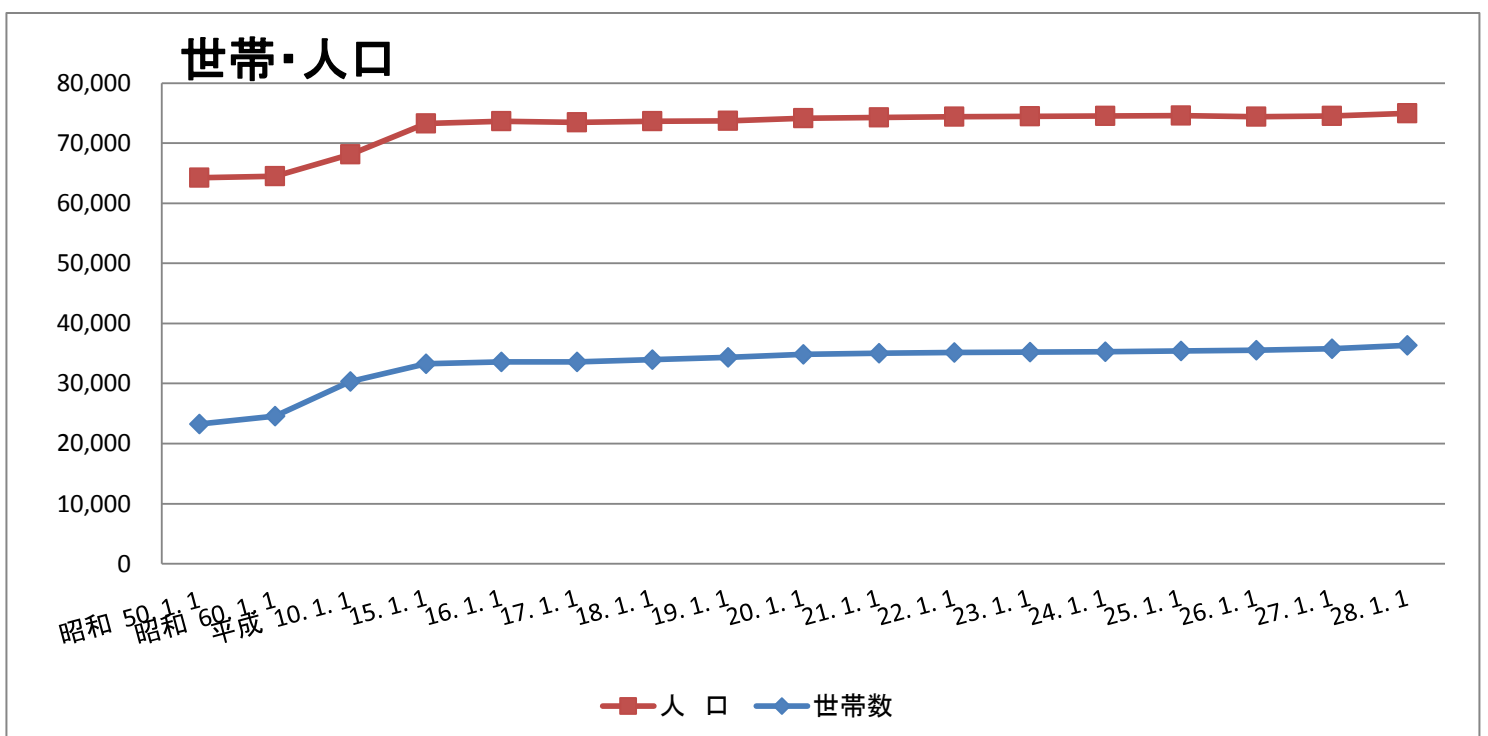

(2) 税務機構・事務分掌・職員数等

(平成28年4月1日現在 / 単位:人)

機 構	事 務 分 掌	部 長	課 長	課 長 補 佐	係 長 主 査	主 任 主 事	嘱 託 員	計	
		1						1	
			1					1	
課 税 課	① 市民税(法人、普通徴収、特別徴収)の調査及び課税に関する事 ② 市民税課税台帳に関する事 ③ 市民税の減免及び非課税に関する事 ④ 市民税の異議申立て及び更正決定に関する事 ⑤ 都民税の課税に関する事 ⑥ 市民税の公示送達に関する事 ⑦ 市民税(個人、法人)の統計及び報告に関する事 ⑧ 諸税(軽自動車税、市たばこ税及び入湯税をいう。以下同 じ。)の課税に関する事 ⑨ 諸税の減免に関する事 ⑩ 軽自動車標識交付に関する事 ⑪ 軽自動車税課税台帳に関する事 ⑫ 軽自動車税の公示送達に関する事 ⑬ 市民税、諸税の諸証明並びに市税、国民健康保険税納税証明の申 請受付及び交付に関する事 ⑭ 税証明等手数料の収納に関する事 ⑮ 市税の調定及び税務統計に関する事 ⑯ 課内の庶務及び調整に関する事				2 (1)	9	3	14 (1)	
	① 固定資産の調査及び評価に関する事 ② 固定資産税、都市計画税及び特別土地保有税の課税に関する事 ③ 固定資産課税台帳に関する事 ④ 土地、家屋台帳及び土地、家屋名寄帳に関する事 ⑤ 固定資産の価額の決定及び課税台帳の縦覧に関する事 ⑥ 固定資産、固定資産税、都市計画税及び特別土地保有税の統計及 び報告に関する事 ⑦ 国有資産等所在市町村交付金に関する事 ⑧ 固定資産税、都市計画税及び特別土地保有税の減免及び非課税に 関する事 ⑨ 固定資産税、都市計画税の公示送達に関する事 ⑩ 固定資産税等の諸証明の作成に関する事				2 (1)	8	2	12 (1)	
				1					1
	収 納 課	① 市税(都民税を含む。)及び国民健康保険税の徴収、督促及び督 促に関する事 ② 市税(都民税を含む。)及び国民健康保険税の徴収猶予及び納期 延長に関する事 ③ 徴収金の嘱託及び受託に関する事 ④ 督促状の発行に関する事 ⑤ 督促状の公示送達に関する事 ⑥ 口座振替に関する事 ⑦ 納税消込みに関する事 ⑧ 過誤納金の整理に関する事 ⑨ 市税(都民税を含む。)及び国民健康保険税の徴収報告に関する 事 ⑩ 納付書、徴収簿等の管理に関する事 ⑪ 課内の庶務及び調整に関する事				1	4	5	10
		① 滞納処分に関する事 ② 滞納処分の執行停止及び欠損処分に関する事 ③ 延滞金の徴収に関する事				1	5	2	8
	債 権 管 理 担 当			1					1
		① 市債権の管理及び滞納対策等に係る総括に関する事 ② 市債権を所管する課が行う市債権の回収事務に係る総括管理に 関する事 ③ 所管課との市債権の回収に係る調整に関する事 ④ 多重債務者包括支援に関する事					1	1	2
	合 計		1	3	0	6(2)	27	13	50(2)

()は再任用職員で内書き

3 財 政

(1) 平成27年度一般会計歳入歳出決算

(単位：円、%)

歳 入				歳 出			
款 (項)	予算額	決算額	構成比	款	予算額	決算額	構成比
市 税	14,437,441,000	14,577,107,532	46.90	議 会 費	347,084,000	344,373,263	1.13
(市 民 税)	7,246,624,000	7,346,305,263	23.64	総 務 費	4,314,652,000	4,222,481,354	13.81
(固 定 資 産 税)	5,520,328,000	5,540,530,786	17.83	民 生 費	14,280,306,693	13,876,016,910	45.39
(軽 自 動 車 税)	33,121,000	34,025,886	0.11	衛 生 費	1,802,837,000	1,769,294,122	5.79
(市 た ば こ 税)	417,276,000	432,973,750	1.39	労 働 費	3,714,000	3,645,621	0.01
(都 市 計 画 税)	1,220,092,000	1,223,271,847	3.94	農 林 費	42,110,000	40,908,471	0.13
地 方 譲 与 税	110,000,000	118,895,000	0.38	商 工 費	208,603,000	198,055,709	0.65
利 子 割 交 付 金	109,000,000	102,785,000	0.33	土 木 費	3,977,010,753	3,888,429,311	12.72
配 当 割 交 付 金	156,000,000	123,533,000	0.40	消 防 費	1,197,355,000	1,192,561,772	3.90
株 式 等 譲 渡 所 得 割 交 付 金	130,000,000	121,660,000	0.39	教 育 費	2,616,443,000	2,550,100,909	8.34
地 方 消 費 税 交 付 金	1,670,000,000	1,732,976,000	5.58	公 債 費	1,403,283,000	1,398,641,546	4.57
自 動 車 取 得 税 交 付 金	40,000,000	53,363,000	0.17	諸 支 出 金	1,093,431,000	1,087,793,936	3.56
地 方 特 例 交 付 金	39,538,000	39,538,000	0.13	予 備 費	11,496,000	0	0.00
地 方 交 付 税	150,485,000	171,389,000	0.55				
交 通 安 全 対 策 特 別 交 付 金	12,000,000	9,680,000	0.03				
分 担 金 及 び 交 付 金	301,649,000	326,904,857	1.05				
使 用 料 及 び 手 数 料	500,042,000	502,198,817	1.62				
国 庫 支 出 金	4,466,148,000	4,444,477,533	14.30				
都 支 出 金	4,043,748,000	4,058,203,917	13.06				
財 産 収 入	145,743,000	141,467,798	0.46				
寄 附 金	429,541,000	435,610,337	1.40				
繰 入 金	708,731,000	308,661,257	0.99				
繰 越 金	331,301,446	358,937,909	1.15				
諸 収 入	501,958,000	531,272,249	1.71				
市 債	3,015,000,000	2,923,000,000	9.40				
合 計	31,298,325,446	31,081,661,206	100.0	合 計	31,298,325,446	30,572,302,924	100.0

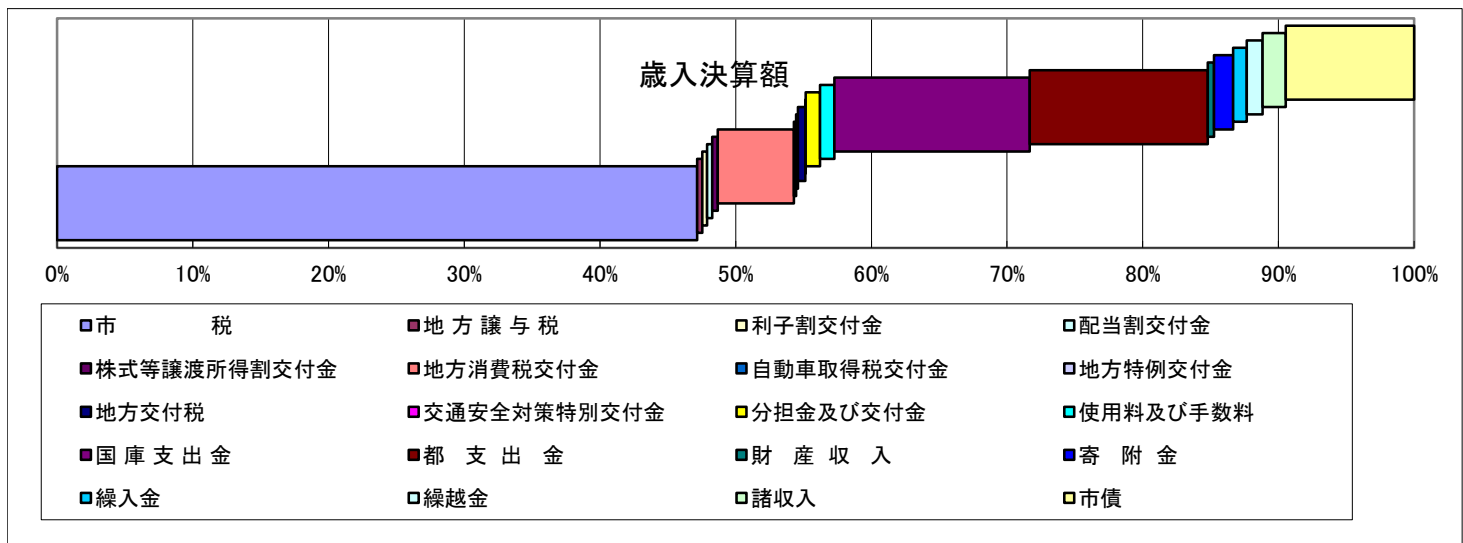

4 市 税 総 括

(1) 平成27年度市税収入実績

税 目	区 分	予 算 額 (千円)	調 定 額 (円)	収 入 済 額 (円)	調定に対する 収入率 (%)	市民1人当たり 対調定税負担 額 (円)	1世帯当たり対 調定税負担額 (円)
市 税		14,437,441	14,682,984,120	14,577,107,532	99.3	196,934	410,472
市 民 税		7,246,624	7,417,912,276	7,346,305,263	99.0	99,492	207,372
	個 人	6,628,879	6,801,220,005	6,732,224,263	99.0	91,221	190,132
	現年課税分	6,596,360	6,723,421,080	6,688,118,219	99.5	90,177	187,957
	滞納繰越分	32,519	77,798,925	44,106,044	56.7	1,043	2,175
	法 人	617,745	616,692,271	614,081,000	99.6	8,271	17,240
	現年課税分	616,787	614,479,800	612,854,200	99.7	8,242	17,178
	滞納繰越分	958	2,212,471	1,226,800	55.4	30	62
固定資産税		5,520,328	5,567,541,965	5,540,530,786	99.5	74,674	155,644
	純固定資産税	5,341,070	5,384,322,565	5,357,311,386	99.5	72,217	150,522
	現年課税分	5,321,742	5,354,961,900	5,341,127,409	99.7	71,823	149,701
	滞納繰越分	19,328	29,360,665	16,183,977	55.1	394	821
	交付金・納付金	179,258	183,219,400	183,219,400	100.0	2,457	5,122
軽自動車税		33,121	35,068,326	34,025,886	97.0	470	980
	現年課税分	32,800	33,881,200	33,535,900	99.0	454	947
	滞納繰越分	321	1,187,126	489,986	41.3	16	33
市たばこ税		417,276	432,973,750	432,973,750	100.0	5,807	12,104
	現年課税分	417,276	432,973,750	432,973,750	100.0	5,807	12,104
	滞納繰越分	0	0	0	0.0	0	0
都市計画税		1,220,092	1,229,487,803	1,223,271,847	99.5	16,490	34,371
	現年課税分	1,215,616	1,222,679,300	1,219,518,909	99.7	16,399	34,181
	滞納繰越分	4,476	6,808,503	3,752,938	55.1	91	190
総 計		14,437,441	14,682,984,120	14,577,107,532	99.3	196,934	410,472

基礎となる人口、世帯数は平成27年1月1日現在(外国人を含む)の住民基本台帳による。

人口 74,558人

世帯 35,771世帯

収入割合

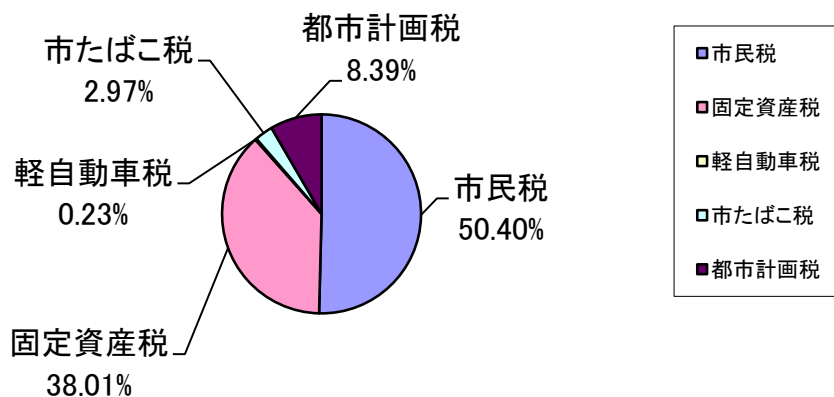

(2) 平成27年度市税当初予算額

(単位:千円、%)

税目	区分	27年度予算額 A	26年度予算額 B	比 較 C(A-B)	市税に占める割合		増 減 率
					27年度	26年度	
市	税	14,312,441	14,173,446	138,995	100.00	100.00	0.98
	市 民 税	7,246,624	7,216,609	30,015	50.63	50.92	0.42
	個 人	6,628,879	6,554,753	74,126	46.32	46.25	1.13
	現年課税分	6,596,360	6,513,235	83,125	46.09	45.95	1.28
	滞納繰越分	32,519	41,518	△ 8,999	0.23	0.29	△ 21.67
	法 人	617,745	661,856	△ 44,111	4.32	4.67	△ 6.66
	現年課税分	616,787	659,722	△ 42,935	4.31	4.65	△ 6.51
	滞納繰越分	958	2,134	△ 1,176	0.01	0.02	△ 55.11
	固 定 資 産 税	5,400,328	5,322,736	77,592	37.73	37.55	1.46
	純固定資産税	5,221,070	5,134,472	86,598	36.48	36.23	1.69
	現年課税分	5,201,742	5,113,249	88,493	36.34	36.08	1.73
	滞納繰越分	19,328	21,223	△ 1,895	0.14	0.15	△ 8.93
	交付金・納付金	179,258	188,264	△ 9,006	1.25	1.33	△ 4.78
	軽自動車税	33,121	32,018	1,103	0.23	0.23	3.44
	現年課税分	32,800	31,541	1,259	0.23	0.22	3.99
	滞納繰越分	321	477	△ 156	0.00	0.00	△ 32.70
	市たばこ税	417,276	408,899	8,377	2.92	2.88	2.05
	現年課税分	417,276	408,899	8,377	2.92	2.88	2.05
	滞納繰越分	0	0	0	0.00	0.00	0.00
	特別土地保有税	0	0	0	0.00	0.00	0.00
	現年課税分	0	0	0	0.00	0.00	0.00
	滞納繰越分	0	0	0	0.00	0.00	0.00
	都市計画税	1,215,092	1,193,184	21,908	8.49	8.42	1.84
	現年課税分	1,210,616	1,188,232	22,384	8.46	8.38	1.88
	滞納繰越分	4,476	4,952	△ 476	0.03	0.03	△ 9.61

(3) 平成28年度市税当初予算額

(単位:千円、%)

税目	区分	28年度予算額 A	27年度予算額 B	比較 C(A-B)	市税に占める割合		増減率
					28年度	27年度	
市	税	14,469,078	14,312,441	156,637	100.00	100.00	1.09
	市民税	7,149,775	7,246,624	△ 96,849	49.41	50.63	△ 1.34
	個人	6,587,369	6,628,879	△ 41,510	45.53	46.32	△ 0.63
	現年課税分	6,561,113	6,596,360	△ 35,247	45.35	46.09	△ 0.53
	滞納繰越分	26,256	32,519	△ 6,263	0.18	0.23	△ 19.26
	法人	562,406	617,745	△ 55,339	3.89	4.32	△ 8.96
	現年課税分	561,484	616,787	△ 55,303	3.88	4.31	△ 8.97
	滞納繰越分	922	958	△ 36	0.01	0.01	△ 3.76
	固定資産税	5,611,602	5,400,328	211,274	38.78	37.73	3.91
	純固定資産税	5,414,771	5,221,070	193,701	37.42	36.48	3.71
	現年課税分	5,399,832	5,201,742	198,090	37.32	36.34	3.81
	滞納繰越分	14,939	19,328	△ 4,389	0.10	0.14	△ 22.71
	交付金・納付金	196,831	179,258	17,573	1.36	1.25	9.80
	軽自動車税	37,981	33,121	4,860	0.26	0.23	14.67
	現年課税分	37,689	32,800	4,889	0.26	0.23	14.91
	滞納繰越分	292	321	△ 29	0.00	0.00	△ 9.03
	市たばこ税	420,233	417,276	2,957	2.90	2.92	0.71
	現年課税分	420,233	417,276	2,957	2.90	2.92	0.71
	滞納繰越分	0	0	0	0.00	0.00	0.00
	特別土地保有税	0	0	0	0.00	0.00	0.00
	現年課税分	0	0	0	0.00	0.00	0.00
	滞納繰越分	0	0	0	0.00	0.00	0.00
	都市計画税	1,249,487	1,215,092	34,395	8.64	8.49	2.83
	現年課税分	1,246,035	1,210,616	35,419	8.61	8.46	2.93
	滞納繰越分	3,452	4,476	△ 1,024	0.02	0.03	△ 22.88

(4) 市税の年度別予算額・調定額・収入額等

区 分 税 目		平 成 18 年 度			平 成 19 年 度		
		金 額 (円)	収 入 率 (%)	対前年度 増加指数	金 額 (円)	収 入 率 (%)	対前年度 増加指数
一般会計収入額		22,752,108,194	-	102.5	25,190,844,533	-	110.7
市 税	予算額	13,629,111,000	95.5	108.2	14,063,077,000	95.2	103.2
	調定額	14,450,655,662		106.9	14,844,778,541		102.7
	収入額	13,795,601,350		107.2	14,132,409,922		102.4
市民税	予算額	7,467,405,000	95.3	117.2	7,650,668,000	94.8	102.5
	調定額	7,978,815,053		114.1	8,132,029,800		101.9
	収入額	7,604,077,476		115.1	7,711,360,545		101.4
固定資産税	予算額	4,635,866,000	95.5	98.7	4,854,428,000	95.5	104.7
	調定額	4,877,379,924		99.2	5,089,062,930		104.3
	収入額	4,660,179,971		99.1	4,862,574,161		104.3
軽自動車税	予算額	30,481,000	81.5	105.4	30,418,000	80.5	99.8
	調定額	36,559,320		102.4	37,311,120		102.1
	収入額	29,812,900		102.4	30,023,600		100.7
市たばこ税	予算額	377,439,000	100.0	106.4	368,663,000	100.0	97.7
	調定額	377,405,103		101.9	371,960,138		98.6
	収入額	377,405,103		101.9	371,960,138		98.6
特別土地保有税	予算額	0	-	0.0	0	-	0.0
	調定額	0		0.0	0		0.0
	収入額	0		0.0	0		0.0
都市計画税	予算額	1,117,920,000	95.2	97.4	1,158,900,000	95.2	103.7
	調定額	1,180,496,262		97.8	1,214,414,553		102.9
	収入額	1,124,125,900		97.6	1,156,491,478		102.9
歳入額に占める市税収入		60.6 %			56.1 %		

平成 20 年度			平成 21 年度			平成 22 年度		
金 額 (円)	収入率 (%)	対前年度 増加指数	金 額 (円)	収入率 (%)	対前年度 増加指数	金 額 (円)	収入率 (%)	対前年度 増加指数
24,364,660,072	-	96.7	24,364,660,072	-	100.0	25,827,683,064	-	106.0
14,169,993,000	95.5	100.8	14,165,783,000	96.1	100.0	13,890,084,000	96.9	98.1
14,980,016,724		100.9	14,932,493,754		99.7	14,623,913,043		97.9
14,311,144,082		101.3	14,347,602,855		100.3	14,169,097,270		98.8
7,498,580,000	94.8	98.0	7,383,949,000	95.2	98.5	7,037,170,000	96.1	95.3
8,054,802,219		99.1	7,841,129,478		97.3	7,471,161,608		95.3
7,638,670,007		99.1	7,465,575,599		97.7	7,182,282,508		96.2
5,090,880,000	96.3	104.9	5,210,735,000	97.0	102.4	5,249,848,000	97.6	100.8
5,293,847,014		104.0	5,462,983,190		103.2	5,508,980,349		100.8
5,095,716,882		104.8	5,298,651,409		104.0	5,378,205,999		101.5
30,637,000	86.0	100.7	30,847,000	87.0	100.7	30,798,000	89.3	99.8
35,944,820		96.3	35,923,970		99.9	34,984,270		97.4
30,921,950		103.0	31,244,600		101.0	31,249,700		100.0
366,326,000	100.0	99.4	345,895,000	100.0	94.4	376,343,000	100.0	108.8
364,484,383		98.0	344,287,889		94.5	368,951,751		107.2
364,484,383		98.0	344,287,889		94.5	368,951,753		107.2
0	-	0.0	0	-	0.0	0	-	0.0
0		0.0	0		0.0	0		0.0
0		0.0	0		0.0	0		0.0
1,183,570,000	96.0	102.1	1,194,357,000	96.8	100.9	1,195,925,000	97.5	100.1
1,230,938,288		101.4	1,248,169,227		101.4	1,239,835,065		99.3
1,181,350,860		102.1	1,207,843,358		102.2	1,208,407,310		100.0
58.7 %			58.9 %			54.9 %		

区 分 税 目		平 成 23 年 度			平 成 24 年 度		
		金 額 (円)	収 入 率 (%)	対前年度 増加指数	金 額 (円)	収 入 率 (%)	対前年度 増加指数
一般会計収入額		25,870,371,989	-	100.2	26,951,532,734	-	104.2
市 税	予算額	13,970,235,000	97.6	100.6	13,996,593,000	98.3	100.2
	調定額	14,523,565,715		99.3	14,552,807,962		100.2
	収入額	14,173,814,267		100.0	14,304,226,696		100.9
市民税	予算額	7,007,797,000	97.1	99.6	7,262,685,000	97.9	103.6
	調定額	7,337,378,939		98.2	7,545,367,353		102.8
	収入額	7,125,503,926		99.2	7,384,544,475		103.6
固定資産税	予算額	5,312,745,000	98.0	101.2	5,153,787,000	98.7	97.0
	調定額	5,488,735,512		99.6	5,367,710,364		97.8
	収入額	5,378,917,773		100.0	5,298,295,333		98.5
軽自動車税	予算額	30,428,000	93.1	98.8	30,983,000	93.8	101.8
	調定額	34,721,870		99.2	33,547,070		96.6
	収入額	32,325,100		103.4	31,459,403		97.3
市たばこ税	予算額	419,696,000	100.0	111.5	381,214,000	100.0	90.8
	調定額	428,938,742		116.3	408,808,487		95.3
	収入額	428,938,742		116.3	408,808,487		95.3
特別土地保有税	予算額	0	-	0.0	0	-	0.0
	調定額	0		0.0	0		0.0
	収入額	0		0.0	0		0.0
都市計画税	予算額	1,199,569,000	97.9	100.3	1,167,924,000	98.6	97.4
	調定額	1,233,790,652		99.5	1,197,374,688		97.0
	収入額	1,208,128,726		100.0	1,181,118,998		97.8
歳入額に占める市税収入		54.8 %			53.1 %		

平成 25 年 度			平成 26 年 度			平成 27 年 度		
金 額 (円)	収 入 率 (%)	対前年度 増加指数	金 額 (円)	収 入 率 (%)	対前年度 増加指数	金 額 (円)	収 入 率 (%)	対前年度 増加指数
26,157,813,566	-	97.1	28,813,132,534	-	110.2	31,081,661,206	-	107.9
14,117,518,000	98.8	100.9	14,450,046,000	98.9	102.4	14,437,441,000	99.3	99.9
14,427,295,725		99.1	14,720,829,593		102.0	14,682,984,120		99.7
14,253,603,570		99.6	14,562,638,029		102.2	14,577,107,532		100.1
7,230,365,000	98.6	99.6	7,388,209,000	98.8	102.2	7,246,624,000	99.0	98.1
7,410,526,201		98.2	7,580,228,684		102.3	7,417,912,276		97.9
7,303,443,191		98.9	7,488,718,394		102.5	7,346,305,263		98.1
5,238,029,000	99.0	101.6	5,392,736,000	99.0	103.0	5,520,328,000	99.5	102.4
5,341,388,875		99.5	5,454,300,192		102.1	5,567,541,965		102.1
5,288,526,382		99.8	5,401,313,080		102.1	5,540,530,786		102.6
30,926,000	95.8	99.8	32,018,000	96.0	103.5	33,121,000	97.0	103.4
33,599,967		100.2	34,317,589		102.1	35,068,326		102.2
32,189,508		102.3	32,939,463		102.3	34,025,886		103.3
438,156,000	100.0	114.9	438,899,000	100.0	100.2	417,276,000	100.0	95.1
445,297,653		108.9	439,598,864		98.7	432,973,750		98.5
445,297,653		108.9	439,598,864		98.7	432,973,750		98.5
0	-	0.0	0	-	0.0	0	-	0.0
0		0.0	0		0.0	0		0.0
0		0.0	0		0.0	0		0.0
1,180,042,000	99.0	101.0	1,198,184,000	99.0	101.5	1,220,092,000	99.5	101.8
1,196,483,029		99.9	1,212,384,264		101.3	1,229,487,803		101.4
1,184,146,836		100.3	1,200,068,228		101.3	1,223,271,847		101.9
54.5 %			50.5 %			46.9 %		

(5) 市民税等標準税率(個人分所得割)

平成元～2年度所得割税率			平成3～6年度所得割税率			平成7～8年度所得割税率		
市 民 税			市 民 税			市 民 税		
課税総所得金額	税率	速算控除	課税総所得金額	税率	速算控除	課税総所得金額	税率	速算控除
万円	%	円	万円	%	円	万円	%	円
～ 120	3	0	～ 160	3	0	～ 200	3	0
120 ～ 500	8	60,000	160 ～ 550	8	80,000	200 ～ 700	8	100,000
500 ～	11	210,000	550 ～	11	245,000	700 ～	11	310,000
都 民 税			都 民 税			都 民 税		
課税総所得金額	税率	速算控除	課税総所得金額	税率	速算控除	課税総所得金額	税率	速算控除
万円	%	円	万円	%	円	万円	%	円
～ 500	2	0	～ 550	2	0	～ 700	2	0
500 ～	4	100,000	550 ～	4	110,000	700 ～	4	140,000

平成9～10年度所得割税率			平成11～18年度所得割税率			平成19～28年度所得割税率		
市 民 税			市 民 税			市 民 税		
課税総所得金額	税率	速算控除	課税総所得金額	税率	速算控除	課税総所得金額	税率	速算控除
万円	%	円	万円	%	円		%	円
～ 200	3	0	～ 200	3	0	一律	6	0
200 ～ 700	8	100,000	200 ～ 700	8	100,000			
700 ～	12	380,000	700 ～	10	240,000			
都 民 税			都 民 税			都 民 税		
課税総所得金額	税率	速算控除	課税総所得金額	税率	速算控除	課税総所得金額	税率	速算控除
万円	%	円	万円	%	円		%	円
～ 700	2	0	～ 700	2	0	一律	4	0
700 ～	3	70,000	700 ～	3	70,000			

(6) 市税の納期

税 目		第 1 期	第 2 期	第 3 期	第 4 期
市民税	普通徴収	6 月	8 月	10 月	翌年 1月
	個人 特別徴収 (給与)	毎月(6月から翌年5月まで)			
	特別徴収 (年金)	偶数月			
	法人	随時(事業年度終了の日から2ヵ月以内に申告納付)			
固定資産税・都市計画税		5 月	7 月	12 月	翌年 2月
軽自動車税		5 月(平成13年度から)			
市たばこ税		毎月分を翌月末日までに申告納付			
入湯税		毎月分を翌月15日までに申告納付(平成23年9月条例制定) ※入湯料金が1,200円以下の場合は、課税免除の規定があるため、 条例制定以降の納税実績は無い			

(7) 市税税率の変遷

税 目		課税標準額	税		率		
			平成 18 年度	平成 19 年度	平成 20 年度		
市民税	個人	均等割	3,000 円		3,000 円		
		所得割	前年の所得金額	標準税率		標準税率	
	法人	均等割	地方税法312条1項	地方税法312条1項		地方税法312条1項	
			一号法人	3,000,000 円	3,000,000 円	50,000 円	
二号法人			1,750,000 円	1,750,000 円	120,000 円		
三号法人			410,000 円	410,000 円	130,000 円		
四号法人			400,000 円	400,000 円	150,000 円		
五号法人			160,000 円	160,000 円	160,000 円		
六号法人			150,000 円	150,000 円	400,000 円		
七号法人			130,000 円	130,000 円	410,000 円		
八号法人	120,000 円		120,000 円	1,750,000 円			
九号法人	50,000 円	50,000 円	3,000,000 円				
法人税割	法人税額	資本金又は出資金額	資本金又は出資金額	資本金又は出資金額			
	1億円以下	12.3/100	12.3/100	12.3/100			
	1億円超	14.7/100	14.7/100	14.7/100			
固定資産税	固定資産価格	1.4/100		1.4/100			
軽自動車税	原動機付自転車	ミニカー	2,500 円		2,500 円		
		一種	1,000 円		1,000 円		
		二種(乙)	1,200 円		1,200 円		
		二種(甲)	1,600 円		1,600 円		
	軽自動車	二輪	2,400 円		2,400 円		
			3,100 円		3,100 円		
		四輪	乗用	5,500 円		5,500 円	
			乗用	7,200 円		7,200 円	
			貨物	3,000 円		3,000 円	
			貨物	4,000 円		4,000 円	
		小型特殊自動車	農耕用	1,600 円		1,600 円	
			その他	4,700 円		4,700 円	
	二輪の小型自動車		4,000 円		4,000 円		
市たばこ税	たばこの売上本数	従量割	1,000本につき 3,298円	従量割	1,000本につき 3,298円		
		従量割	1,000本につき 1,564円 (旧3級品)	従量割	1,000本につき 1,564円 (旧3級品)		
		7月改正					
特別土地保有税	土地の取得価格	保有分	1.4/100	保有分	1.4/100		
都市計画税	固定資産の価格	0.27/100		0.27/100			

税		率	
平成 21 年度	平成 22 年度	平成 23 年度	平成 24 年度
3,000 円	3,000 円	3,000 円	3,000 円
標準税率	標準税率	標準税率	標準税率
地方税法312条1項	地方税法312条1項	地方税法312条1項	地方税法312条1項
一号法人 50,000 円	一号法人 50,000 円	一号法人 50,000 円	一号法人 50,000 円
二号法人 120,000 円	二号法人 120,000 円	二号法人 120,000 円	二号法人 120,000 円
三号法人 130,000 円	三号法人 130,000 円	三号法人 130,000 円	三号法人 130,000 円
四号法人 150,000 円	四号法人 150,000 円	四号法人 150,000 円	四号法人 150,000 円
五号法人 160,000 円	五号法人 160,000 円	五号法人 160,000 円	五号法人 160,000 円
六号法人 400,000 円	六号法人 400,000 円	六号法人 400,000 円	六号法人 400,000 円
七号法人 410,000 円	七号法人 410,000 円	七号法人 410,000 円	七号法人 410,000 円
八号法人 1,750,000 円	八号法人 1,750,000 円	八号法人 1,750,000 円	八号法人 1,750,000 円
九号法人 3,000,000 円	九号法人 3,000,000 円	九号法人 3,000,000 円	九号法人 3,000,000 円
資本金又は出資金額	資本金又は出資金額	資本金又は出資金額	資本金又は出資金額
1億円以下 12.3/100	1億円以下 12.3/100	1億円以下 12.3/100	1億円以下 12.3/100
1億円超 14.7/100	1億円超 14.7/100	1億円超 14.7/100	1億円超 14.7/100
1.4/100	1.4/100	1.4/100	1.4/100
2,500 円	2,500 円	2,500 円	2,500 円
1,000 円	1,000 円	1,000 円	1,000 円
1,200 円	1,200 円	1,200 円	1,200 円
1,600 円	1,600 円	1,600 円	1,600 円
2,400 円	2,400 円	2,400 円	2,400 円
3,100 円	3,100 円	3,100 円	3,100 円
5,500 円	5,500 円	5,500 円	5,500 円
7,200 円	7,200 円	7,200 円	7,200 円
3,000 円	3,000 円	3,000 円	3,000 円
4,000 円	4,000 円	4,000 円	4,000 円
1,600 円	1,600 円	1,600 円	1,600 円
4,700 円	4,700 円	4,700 円	4,700 円
4,000 円	4,000 円	4,000 円	4,000 円
従量割 1,000本につき 3,298円 1,000本につき 1,564円 (旧3級品)	従量割 1,000本につき 4,618円 1,000本につき 2,190円 (旧3級品) 10月改正	従量割 1,000本につき 4,618円 1,000本につき 2,190円 (旧3級品)	従量割 1,000本につき 4,618円 1,000本につき 2,190円 (旧3級品)
保有分 1.4/100	保有分 1.4/100	保有分 1.4/100	保有分 1.4/100
0.27/100	0.27/100	0.27/100	0.27/100
		入湯客1人1日について150円 (年齢12歳未満と、入湯料金が 1,200円以下は課税免除)	入湯客1人1日について150円 (年齢12歳未満と、入湯料金が 1,200円以下は課税免除)

税 目		課税標準額		平成 25 年 度			平成 26 年 度			平成 27 年 度		
市民税	個人	均等割		3,000 円			3,500 円			3,500 円		
		所得割	前年の所得金額	標準税率			標準税率			標準税率		
	法人	均等割		地方税法312条1項			地方税法312条1項			地方税法312条1項		
				一号法人 50,000 円 二号法人 120,000 円 三号法人 130,000 円 四号法人 150,000 円 五号法人 160,000 円 六号法人 400,000 円 七号法人 410,000 円 八号法人 1,750,000 円 九号法人 3,000,000 円	一号法人 50,000 円 二号法人 120,000 円 三号法人 130,000 円 四号法人 150,000 円 五号法人 160,000 円 六号法人 400,000 円 七号法人 410,000 円 八号法人 1,750,000 円 九号法人 3,000,000 円	一号法人 50,000 円 二号法人 120,000 円 三号法人 130,000 円 四号法人 150,000 円 五号法人 160,000 円 六号法人 400,000 円 七号法人 410,000 円 八号法人 1,750,000 円 九号法人 3,000,000 円						
法人税割	法人税額	資本金又は出資金額	1億円以下 12.3/100 1億円超 14.7/100	資本金又は出資金額	1億円以下 9.7/100 1億円超 12.1/100	26年10月 1日以後 開始する 事業年度 から適用	1億円以下 9.7/100 1億円超 12.1/100					
固定資産税		固定資産価格	1.4/100			1.4/100			1.4/100			
軽自動車税	原動機付自転車	ミニカー	2,500 円			2,500 円			2,500 円			
		一種	1,000 円			1,000 円			1,000 円			
		二種(乙)	1,200 円			1,200 円			1,200 円			
		二種(甲)	1,600 円			1,600 円			1,600 円			
	軽自動車	二輪		2,400 円			2,400 円			2,400 円		
			三輪	3,100 円			3,100 円			3,100 円		
		乗用	営業用	5,500 円			5,500 円			5,500 円		
			自家用	7,200 円			7,200 円			7,200 円		
		貨物	営業用	3,000 円			3,000 円			3,000 円		
			自家用	4,000 円			4,000 円			4,000 円		
	小型特殊自動車	農耕用	1,600 円			1,600 円			1,600 円			
その他		4,700 円			4,700 円			4,700 円				
		二輪の小型自動車	4,000 円			4,000 円			4,000 円			
市たばこ税		たばこの売上本数	従量割 1,000本につき 5,262円 1,000本につき 2,495円 (旧3級品) 4月改正	従量割 1,000本につき 5,262円 1,000本につき 2,495円 (旧3級品)	従量割 1,000本につき 5,262円 1,000本につき 2,495円 (旧3級品)	従量割 1,000本につき 5,262円 1,000本につき 2,495円 (旧3級品)						
特別土地保有税		土地の取得価格	保有分 1.4/100	保有分 1.4/100	保有分 1.4/100	保有分 1.4/100						
都市計画税		固定資産の価格	0.27/100			0.27/100			0.27/100			
入湯税		鉱泉浴場に入浴する入湯客	入湯客1人1日について150円 (年齢12歳未満と、入湯料金が 1,200円以下は課税免除)	入湯客1人1日について150円 (年齢12歳未満と、入湯料金が 1,200円以下は課税免除)	入湯客1人1日について150円 (年齢12歳未満と、入湯料金が 1,200円以下は課税免除)	入湯客1人1日について150円 (年齢12歳未満と、入湯料金が 1,200円以下は課税免除)						

5 市民税

(1) 市民税の調定状況等(現年課税分)

(単位:千円、人 / 平成20年度までは各年度末現在・平成21年度以降事務報告書の数値)

税目		年度	14年度	15年度	16年度	17年度	18年度	19年度	20年度
個人	普通徴収	均等割	30,044	30,081	36,995	40,837	47,723	49,915	51,248
		所得割	2,094,077	2,089,785	2,077,861	2,132,692	2,766,510	2,556,299	2,585,156
		計	2,124,121	2,119,866	2,114,856	2,173,529	2,814,233	2,606,214	2,636,404
		納税者	15,323	15,337	15,824	15,891	17,543	17,202	17,269
	給与特別徴収	均等割	42,972	42,966	50,072	53,848	57,110	58,415	59,346
		所得割	3,764,474	3,659,006	3,554,961	3,737,139	3,990,508	4,336,241	4,336,848
		計	3,807,446	3,701,972	3,605,033	3,790,987	4,047,618	4,394,656	4,396,194
		納税者	19,161	19,113	19,125	19,137	19,315	19,586	19,974
	年金特別徴収	均等割							
		所得割							
		計							
		納税者							
	合計	税額	5,931,567	5,821,838	5,719,889	5,964,516	6,861,851	7,000,870	7,032,598
納税者		32,940	33,398	33,293	33,901	35,649	36,788	37,243	
法人	均等割	194,948	204,993	197,923	204,774	209,064	222,035	227,238	
	法人割	365,872	445,013	499,924	469,953	570,016	574,075	440,367	
	計	560,820	650,006	697,847	674,727	779,080	796,110	667,605	
市民税総計			6,492,387	6,471,844	6,417,736	6,639,243	7,640,931	7,796,980	7,700,204

税目		年度	21年度	22年度	23年度	24年度	25年度	26年度	27年度
個人	普通徴収	均等割	53,856	50,119	38,409	38,048	38,553	43,719	42,430
		所得割	2,458,349	2,341,306	2,054,409	2,103,987	2,075,477	2,206,407	2,004,391
		計	2,512,205	2,391,425	2,092,818	2,142,035	2,114,030	2,250,126	2,046,821
		納税者	17,840	12,962	12,835	12,665	12,894	12,307	11,834
	給与特別徴収	均等割	60,315	60,436	60,319	60,721	61,641	71,820	75,791
		所得割	4,352,614	4,096,976	4,057,237	4,208,977	4,231,892	4,280,955	4,401,292
		計	4,412,929	4,157,412	4,117,556	4,269,698	4,293,533	4,352,775	4,477,083
		納税者	20,218	20,244	20,170	20,341	20,669	21,070	21,865
	年金特別徴収	均等割		11,154	11,121	11,319	11,569	13,826	13,663
		所得割		201,197	200,641	195,051	197,800	195,253	185,854
		計		212,351	211,762	206,370	209,369	209,079	199,517
		納税者		4,283	4,361	4,458	4,596	4,688	4,679
	合計	税額	6,925,134	6,761,188	6,422,136	6,618,103	6,616,932	6,811,980	6,723,421
納税者		38,058	37,489	37,366	37,464	38,159	38,065	38,378	
法人	均等割	219,004	228,728	221,517	230,596	222,414	217,423	213,226	
	法人割	321,862	368,928	421,113	487,376	444,052	444,052	401,253	
	計	540,866	597,656	642,630	717,972	666,466	661,475	614,479	
市民税総計			7,466,000	7,358,844	7,064,766	7,336,075	7,283,398	7,473,455	7,337,900

※ 普通徴収と特別徴収で課税されている場合があり、普通徴収人数+特別徴収人数=計人数にはならない。

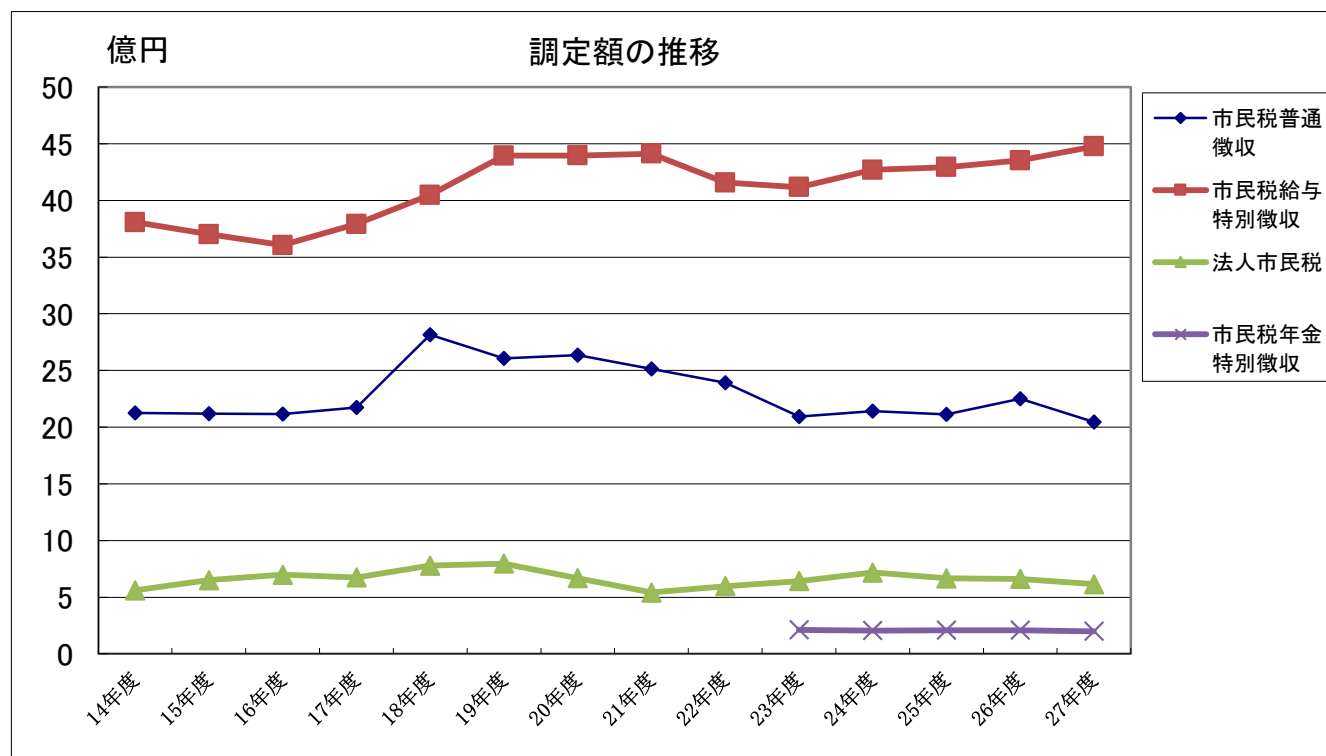

(2) 市民税の平均課税等(現年課税分)

区 分		年 度						
		16年度	17年度	18年度	19年度	20年度	21年度	
個人	調 定 額 (千円)	5,719,889	5,964,516	6,861,851	7,000,870	7,032,598	6,925,134	
	納 税 者 数 (人)	33,764	33,902	35,649	36,788	37,243	38,058	
	人 口(各年1月1日) (人)	73,681	73,476	73,626	73,740	74,174	74,403	
	対人口納税者数 (%)	46	46	48	50	50	51	
	世 帯 数 (世帯)	33,573	33,634	33,956	34,350	34,839	35,165	
	課税額	人口1人当たり (円)	77,630	81,176	93,199	94,940	94,812	93,076
		1世帯当たり (円)	170,372	177,336	202,081	203,810	201,860	196,933
		納税者1人当たり (円)	169,408	175,934	192,484	190,303	188,830	181,963
	法人	調 定 額 (千円)	697,847	674,727	779,080	796,110	667,606	540,866
納 税 者 数 (社)		2,104	2,000	2,018	2,102	2,139	2,389	
1法人当たり納税額 (千円)		332	337	386	379	312	226	

区 分		年 度						
		22年度	23年度	24年度	25年度	26年度	27年度	
個人	調 定 額 (千円)	6,548,837	6,422,136	6,618,104	6,616,932	6,811,980	6,723,421	
	納 税 者 数 (人)	37,489	37,366	37,464	38,159	38,065	38,378	
	人 口(各年1月1日) (人)	74,447	74,447	74,511	74,566	74,385	74,558	
	対人口納税者数 (%)	50	50	50	51	51	51	
	世 帯 数 (世帯)	35,248	35,248	35,301	35,418	35,532	35,771	
	課税額	人口1人当たり (円)	87,966	86,265	88,820	88,739	91,577	90,177
		1世帯当たり (円)	185,793	182,199	187,476	186,824	191,714	187,957
		納税者1人当たり (円)	174,687	171,871	176,652	173,404	178,957	175,189
	法人	調 定 額 (千円)	597,656	642,630	717,972	666,466	662,105	614,480
納 税 者 数 (社)		2,431	2,426	2,422	2,416	2,460	2,438	
1法人当たり納税額 (千円)		246	265	296	276	269	252	

※ 平成20年度以前各年度末現在・平成21年度以降事務報告書の数値。ただし、人口については平成22年度までは、市税概要発行年度の1月1日の人口・平成23年度以降、前年1月1日の人口

(3) 個人市民税の所得者区分 (各年度市町村課税状況等の調による、7月1日現在)

(単位:千円)

区 分	平成16年度			平成17年度		
	総所得金額	所得控除額	所得割額	総所得金額	所得控除額	所得割額
給 与 所 得 者	113,142,199	34,202,194	4,119,680	115,567,075	32,447,978	4,409,854
営 業 所 得 者	7,443,555	1,820,658	389,921	7,826,663	1,748,120	428,667
農 業 所 得 者	10,156	5,324	140	9,664	4,130	154
そ の 他 の 所 得 者	12,910,093	4,618,954	475,837	14,222,556	5,012,540	529,131
短期及び長期譲渡所得並びに土地等に係る事業所得等について分離課税したものに係る分	(総合課税分) 5,123,319	1,322,177	(総合課税分) 270,156	(総合課税分) 3,199,374	677,538	(総合課税分) 179,840
	(分離課税分) 5,380,127		(分離課税分) 185,417	(分離課税分) 6,175,337		(分離課税分) 197,935
合 計	144,009,449	41,969,307	5,441,151	147,000,669	39,890,306	5,745,581

区 分	平成18年度			平成19年度		
	総所得金額	所得控除額	所得割額	総所得金額	所得控除額	所得割額
給 与 所 得 者	116,589,844	32,538,747	4,673,155	119,260,554	33,421,818	5,092,759
営 業 所 得 者	8,165,270	1,718,571	470,140	8,105,291	1,777,558	375,668
農 業 所 得 者	13,419	4,134	396	15,061	4,218	641
そ の 他 の 所 得 者	17,037,789	4,783,582	673,433	17,287,018	4,880,230	715,276
短期及び長期譲渡所得並びに土地等に係る事業所得等について分離課税したものに係る分	(総合課税分) 4,680,078	846,088	(総合課税分) 286,358	(総合課税分) 5,038,541	870,006	(総合課税分) 243,002
	(分離課税分) 14,849,598		(分離課税分) 479,098	(分離課税分) 9,257,988		(分離課税分) 261,612
合 計	161,335,998	39,891,122	6,582,580	158,964,453	40,953,830	6,688,958

区 分	平成20年度			平成21年度		
	総所得金額	所得控除額	所得割額	総所得金額	所得控除額	所得割額
給 与 所 得 者	122,886,181	34,247,728	5,229,397	125,184,350	35,092,409	5,323,775
営 業 所 得 者	8,255,831	1,762,740	384,595	7,882,825	1,659,105	368,587
農 業 所 得 者	17,520	7,083	611	5,758	4,245	76
そ の 他 の 所 得 者	17,722,339	5,074,900	734,751	17,351,926	5,159,114	710,344
短期及び長期譲渡所得並びに土地等に係る事業所得等について分離課税したものに係る分	(総合課税分) 4,273,865	761,420	(総合課税分) 209,446	(総合課税分) 2,038,789	372,075	(総合課税分) 101,148
	(分離課税分) 7,192,411		(分離課税分) 209,214	(分離課税分) 5,024,192		(分離課税分) 145,304
合 計	160,348,147	41,853,871	6,768,014	157,487,840	42,286,948	6,649,234

区 分	平成22年度			平成23年度		
	総所得金額	所得控除額	所得割額	総所得金額	所得控除額	所得割額
給 与 所 得 者	119,047,499	34,472,196	4,970,707	118,467,789	34,559,536	4,930,647
営 業 所 得 者	7,845,610	1,627,249	367,722	7,542,271	1,569,602	352,726
農 業 所 得 者	4,250	2,507	93	3,999	1,643	138
そ の 他 の 所 得 者	17,400,751	5,329,344	699,678	17,243,221	5,370,849	687,445
短期及び長期譲渡所得並びに土地等に係る事業所得等について分離課税したものに係る分	(総合課税分) 1,638,241	343,654	(総合課税分) 76,737	(総合課税分) 1,788,452	444,281	(総合課税分) 80,898
	(分離課税分) 5,152,601		(分離課税分) 151,233	(分離課税分) 4,628,933		(分離課税分) 133,576
合 計	151,088,952	41,774,950	6,266,170	149,674,665	41,945,911	6,185,430

(単位:千円)

年 度	平成24年度			平成25年度		
	総所得金額	所得控除額	所得割額	総所得金額	所得控除額	所得割額
給 与 所 得 者	118,966,793	32,410,560	5,090,297	119,510,815	33,247,708	5,076,034
営 業 所 得 者	7,736,807	1,510,786	365,997	8,005,652	1,523,982	383,030
農 業 所 得 者	3,855	1,351	147	4,577	2,289	129
そ の 他 の 所 得 者	16,848,463	5,319,307	662,601	16,278,734	5,346,671	630,314
短期及び長期譲渡所得並びに土地等に係る事業所得等について分離課税したものに係る分	(総合課税分)	413,801	(総合課税分)	(総合課税分)	527,556	(総合課税分)
	2,072,260		95,778	2,604,527		124,010
課税したものに係る分	(分離課税分)		(分離課税分)	(分離課税分)		(分離課税分)
	6,684,725		178,097	5,907,656		168,040
合 計	152,312,903	39,655,805	6,392,917	152,311,961	40,648,206	6,381,557

年 度	平成26年度			平成27年度		
	総所得金額	所得控除額	所得割額	総所得金額	所得控除額	所得割額
給 与 所 得 者	118,651,881	33,666,972	5,006,740	121,485,304	34,577,232	5,114,006
営 業 所 得 者	7,656,993	1,554,383	361,066	7,747,214	1,591,905	362,730
農 業 所 得 者	7,538	3,231	252	8,208	4,013	237
そ の 他 の 所 得 者	15,610,850	5,292,831	594,701	15,260,434	5,105,558	579,765
短期及び長期譲渡所得並びに土地等に係る事業所得等について分離課税したものに係る分	(総合課税分)	1,106,636	(総合課税分)	(総合課税分)	1,006,438	(総合課税分)
	6,319,962		291,880	5,730,164		266,719
課税したものに係る分	(分離課税分)		(分離課税分)	(分離課税分)		(分離課税分)
	13,866,058		330,018	5,934,229		175,571
合 計	162,113,282	41,624,053	6,584,657	156,165,553	42,285,146	6,499,028

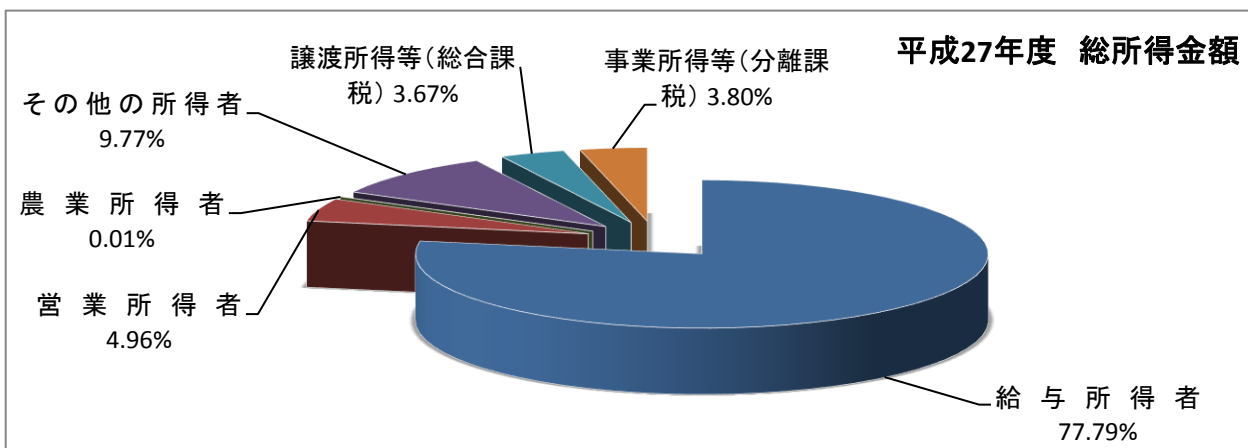
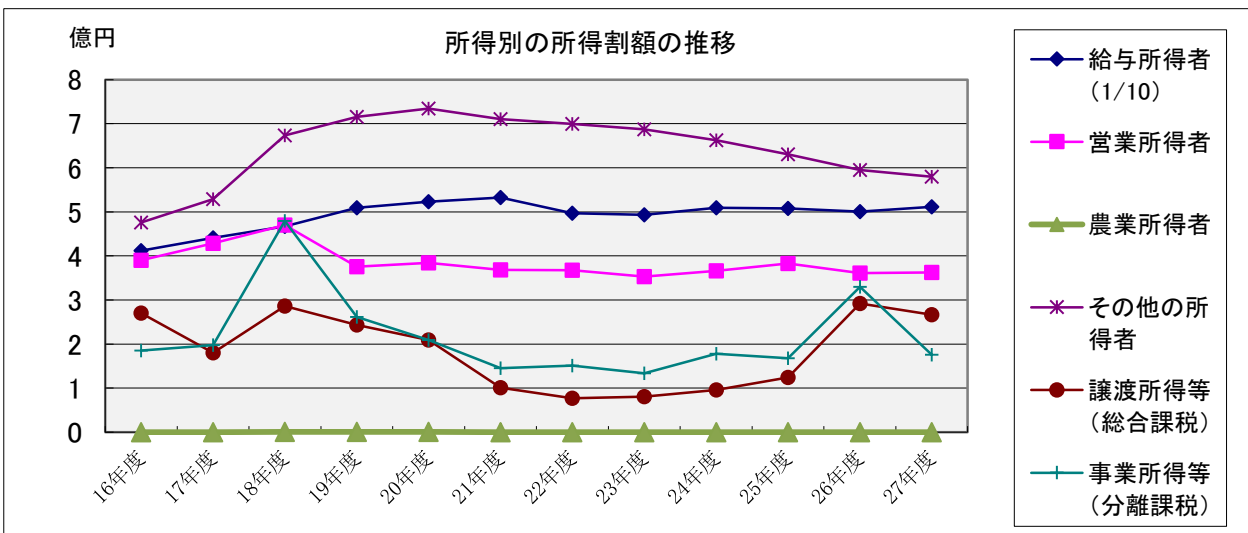

(4) 個人市民税の退職所得調定状況

(単位:人、円 / 各年度3月末日現在)

区 分	10年度	11年度	12年度	13年度	14年度	15年度
申告納入件数	283	299	245	348	356	322
退職所得調定額	91,836,607	102,410,449	77,235,800	94,417,000	120,448,000	132,100,846

区 分	16年度	17年度	18年度	19年度	20年度	21年度
申告納入件数	316	330	262	306	336	322
退職所得調定額	112,265,616	103,607,706	114,489,746	162,386,134	90,009,960	96,460,808

区 分	22年度	23年度	24年度	25年度	26年度	27年度
申告納入件数	277	246	274	271	228	261
退職所得調定額	76,502,897	65,025,800	91,570,910	79,228,710	68,834,700	72,642,580

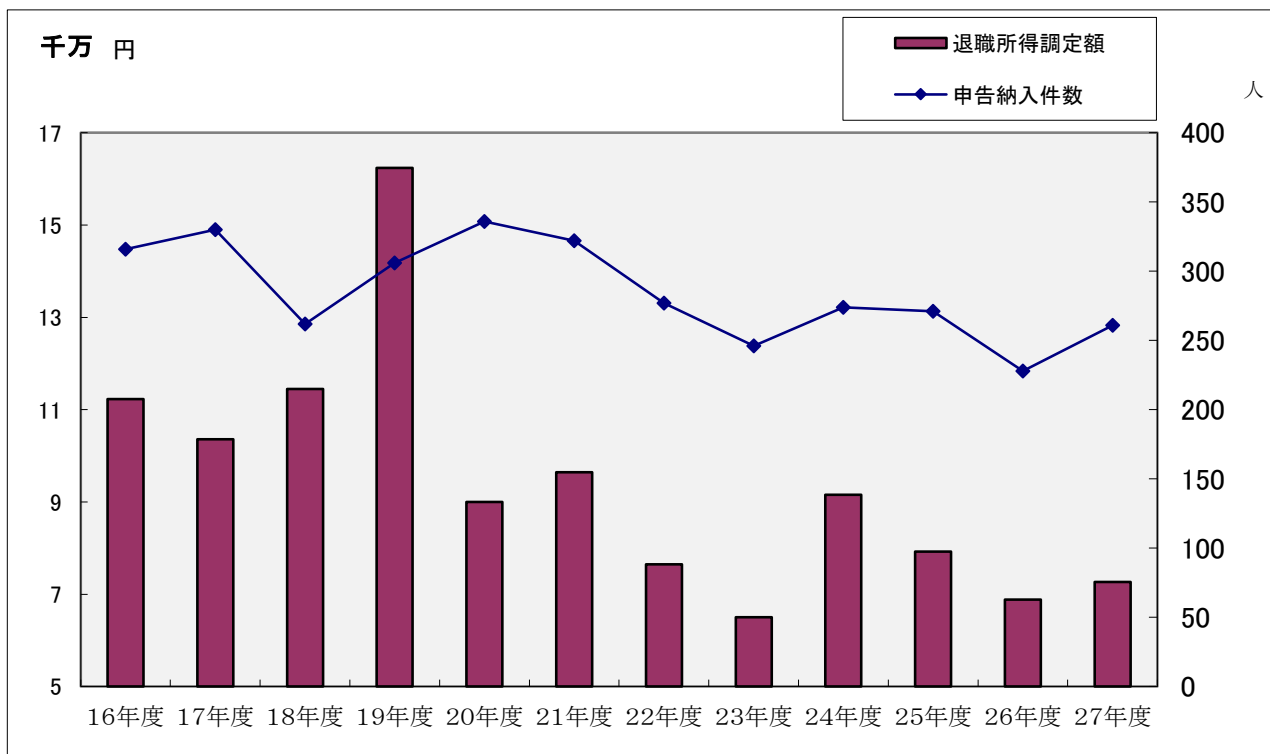

(5) 法人市民税の規模別納税義務者数調

(単位:件)

年 度	14年度	15年度	16年度	17年度	18年度	19年度	20年度
区 分							
地方税法第312条第1項 第一号法人	1,534	1,532	1,571	1,482	1,510	1,550	1,593
第 二 号 法 人	9	9	11	9	7	9	10
第 三 号 法 人	267	280	281	284	282	296	286
第 四 号 法 人	18	15	14	14	15	18	18
第 五 号 法 人	67	71	72	74	71	85	88
第 六 号 法 人	5	7	6	6	8	7	8
第 七 号 法 人	142	130	136	119	113	121	118
第 八 号 法 人	2	4	4	3	3	3	3
第 九 号 法 人	11	10	9	9	9	13	15
合 計	2,055	2,058	2,104	2,000	2,018	2,102	2,139
法人税割納税義務者数	621	624	663	654	567	730	778

年 度	21年度	22年度	23年度	24年度	25年度	26年度	27年度
区 分							
地方税法第312条第1項 第一号法人	1,822	1,880	1,879	1,885	1,894	1,943	1,929
第 二 号 法 人	14	14	14	14	15	15	19
第 三 号 法 人	291	266	266	264	264	256	241
第 四 号 法 人	19	20	20	22	23	20	19
第 五 号 法 人	86	81	80	83	77	84	85
第 六 号 法 人	10	11	9	10	7	6	7
第 七 号 法 人	128	139	142	126	119	122	125
第 八 号 法 人	4	4	3	4	4	4	3
第 九 号 法 人	15	16	13	14	13	10	10
合 計	2,389	2,431	2,426	2,422	2,416	2,460	2,438
法人税割納税義務者数	726	653	666	658	708	763	769

※法人区分については、平成20年度地方税制改正後の表記となります。

(事務報告書による)

(6) 法人市民税の調定状況等

(各年度末 現在 単位:千円)

年 度		18	19	20	21	22	23	24	25	26	27
区 分											
納税者数	(社)	2,018	2,102	2,139	2,389	2,431	2,426	2,422	2,416	2,460	2,438
調定額	均等割額	(千円) 209,064	(千円) 222,035	(千円) 227,238	(千円) 219,004	(千円) 228,728	(千円) 221,517	(千円) 230,596	(千円) 222,414	(千円) 217,423	(千円) 213,226
	法人税割	(千円) 570,016	(千円) 574,075	(千円) 440,367	(千円) 321,862	(千円) 368,928	(千円) 421,113	(千円) 487,376	(千円) 444,052	(千円) 440,511	(千円) 401,253
	計	(千円) 779,080	(千円) 796,110	(千円) 667,605	(千円) 540,866	(千円) 597,656	(千円) 642,630	(千円) 717,972	(千円) 666,466	(千円) 657,934	(千円) 614,479
対前年度比	(%)	15.5	2.2	△ 16.1	△ 19.0	10.5	7.5	11.7	△ 7.2	△ 1.3	△ 6.6

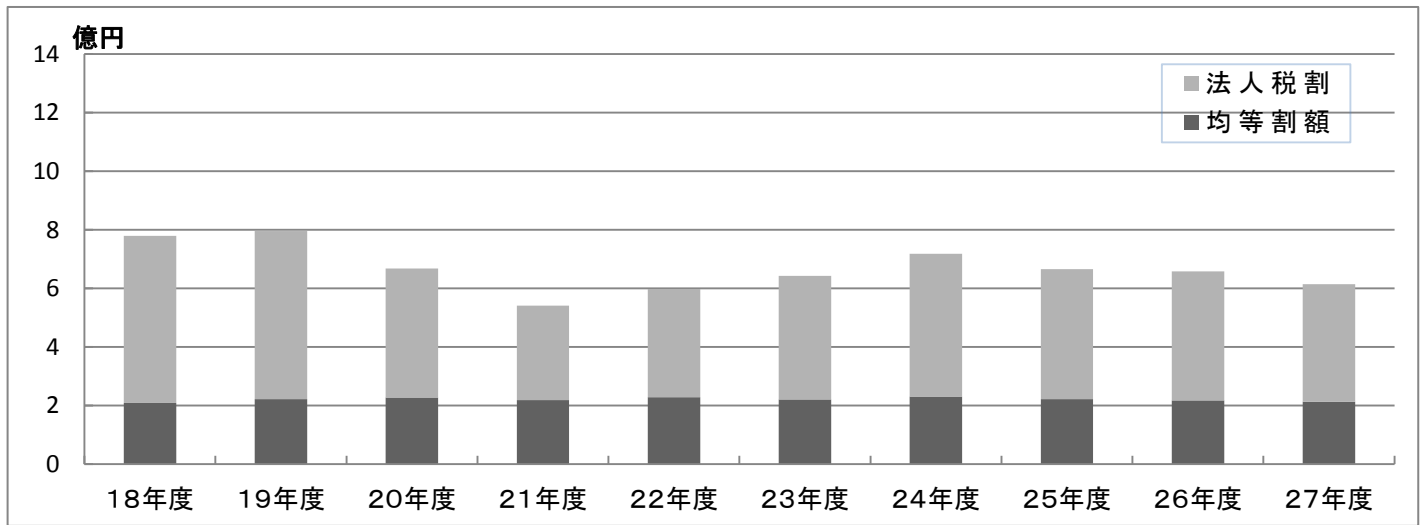

(7) 標準税率超過課税調定額調

(単位:円)

年 度		18	19	20	21	22	23	24	25	26	27
税 目											
法人市民税 法人税割		58,100,913	52,299,495	44,176,155	29,509,656	39,183,183	47,916,421	53,972,099	47,638,191	46,267,000	45,196,674

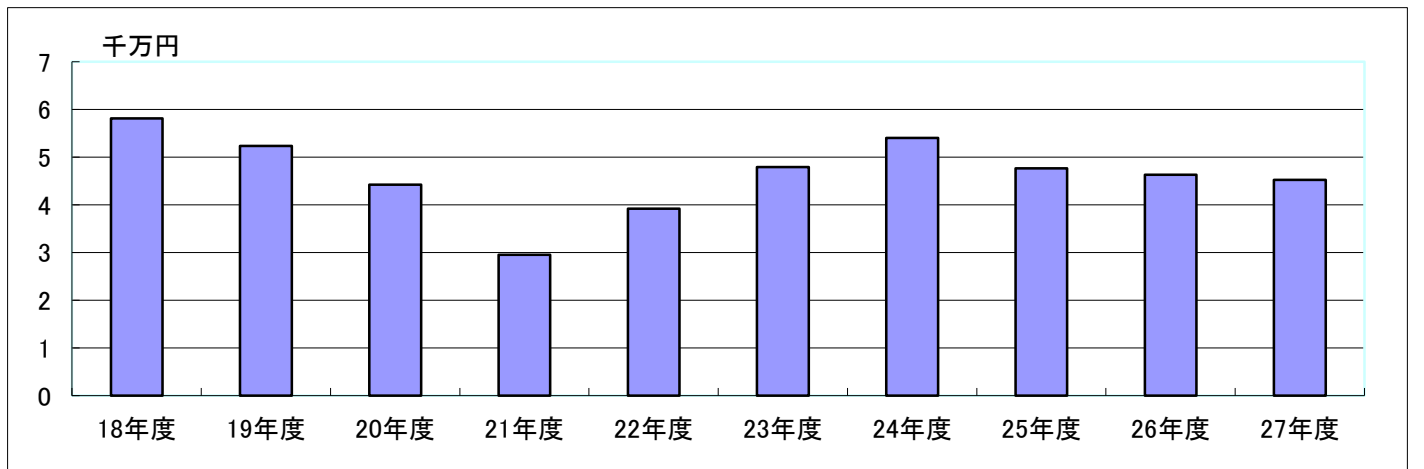

6 固定資産税

(1) 調定状況及び平均課税額

(各年度末 現在)

年度		16	17	18	19	20	21
区分							
課税標準額 (千円)	土地	164,332,615	166,832,275	175,117,031	181,198,349	188,073,010	198,630,955
	家屋	141,863,112	145,577,597	132,436,903	136,790,500	142,823,945	140,786,730
	償却資産	26,950,085	26,601,863	26,651,101	27,587,382	29,382,905	30,588,476
	計	333,145,812	339,011,735	334,205,035	345,576,231	360,279,860	370,006,161
調定税額 (円)	土地	2,281,819,600	2,315,670,400	2,432,219,100	2,517,851,000	2,613,289,800	2,760,548,400
	家屋	1,765,281,800	1,842,305,100	1,700,776,800	1,804,066,900	1,896,500,200	1,893,602,400
	償却資産	377,132,200	372,266,500	372,953,100	386,084,900	410,844,700	427,646,000
	計	4,424,233,600	4,530,242,000	4,505,949,000	4,708,002,800	4,920,634,700	5,081,796,800
納税義務者(人)		19,510	20,496	20,897	21,197	21,425	21,762

年度		22	23	24	25	26	27
区分							
課税標準額 (千円)	土地	198,941,414	197,252,567	198,140,224	196,949,863	201,090,012	205,413,501
	家屋	146,127,084	150,295,596	139,085,912	143,617,487	147,261,376	150,360,462
	償却資産	32,165,231	29,883,914	32,011,308	31,045,551	31,981,661	35,494,924
	計	377,233,729	377,432,077	369,237,444	371,612,901	380,333,049	391,268,887
調定税額 (円)	土地	2,764,077,500	2,741,541,400	2,752,983,600	2,733,635,300	2,794,166,700	2,850,723,900
	家屋	1,964,907,500	2,017,619,200	1,874,082,900	1,918,534,700	1,967,210,300	2,007,635,800
	償却資産	449,796,000	417,656,400	449,519,900	434,158,600	447,448,000	496,602,200
	計	5,178,781,000	5,176,817,000	5,076,586,400	5,086,328,600	5,208,825,000	5,354,961,900
納税義務者(人)		21,476	21,781	22,028	23,030	23,326	23,504

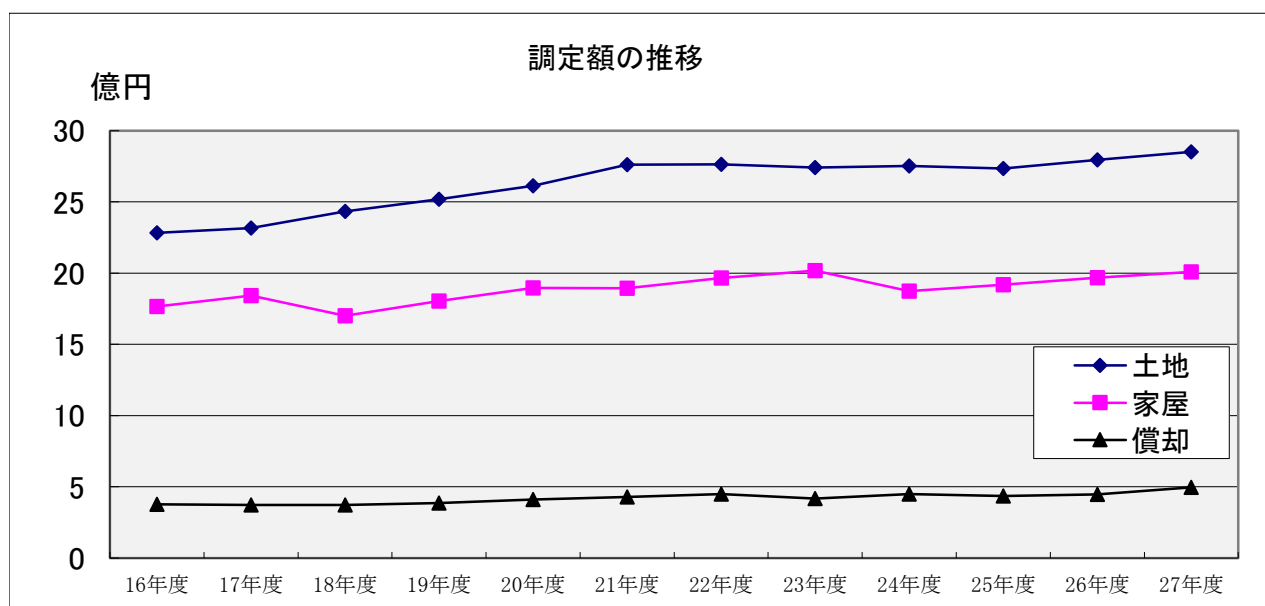

(平均課税額)

区分		年度							
		12	13	14	15	16	17	18	19
平均 税額 (円)	人口1人当 り課税額	59,723	59,094	59,903	58,542	60,046	61,656	61,201	63,846
	1世帯当 たり課税額	134,636	132,438	132,788	128,762	131,780	134,692	132,700	137,060
	納税義務者1人 当たり課税額	243,346	231,545	230,675	229,667	226,767	221,031	215,627	222,107

区分		年度							
		20	21	22	23	24	25	26	27
平均 税額 (円)	人口1人当 り課税額	66,339	68,439	69,563	69,537	68,132	68,121	70,025	71,823
	1世帯当 たり課税額	141,239	145,136	146,924	146,868	143,809	143,609	146,595	149,701
	納税義務者1人 当たり課税額	229,668	233,517	241,143	237,676	230,461	220,857	223,306	232,279

(人口、世帯：各年1月1日現在の住民基本台帳による)

(2) 国有資産等所在市町村交付金及び納付金

(単位：円、団体)

年度	区分	交付金及び納付金				計	
		交付金調定額	納税義務者数	納付金調定額	納税義務者数	調定額	納税義務者数
14		217,366,400	6	-	-	217,366,400	6
15		190,430,400	6	-	-	190,430,400	6
16		187,559,500	6	7,292,700	1	194,852,200	7
17		181,276,000	5	6,963,300	1	188,239,300	6
18		169,523,000	5	6,574,500	1	176,097,500	6
19		170,061,300	5	6,279,100	1	176,340,400	6
20		195,387,600	5	-	-	195,387,600	5
21		193,950,700	5	-	-	193,950,700	5
22		191,516,500	5	-	-	191,516,500	5
23		186,676,600	5	-	-	186,676,600	5
24		184,646,100	5	-	-	184,646,100	5
25		191,774,700	5	-	-	191,774,700	5
26		188,692,700	5	-	-	188,692,700	5
27		183,219,400	4	-	-	183,219,400	4

(3) 年度別土地評価状況(概要調書から)

(各年7月1日現在)

区分 \ 年度	18	19	20	21	22
所有者数 (人)	15,415	15,587	15,783	15,951	16,006
地積 (㎡)	4,771,412	4,769,896	4,798,739	4,799,557	4,802,840
決定価格 (千円)	716,266,769	716,358,844	721,972,654	790,265,274	699,212,160
筆数 (筆)	24,922	25,105	25,247	25,424	25,561

区分 \ 年度	23	24	25	26	27
所有者数 (人)	16,220	16,369	16,516	16,593	16,663
地積 (㎡)	4,802,728	4,800,475	4,800,183	4,790,565	4,783,153
決定価格 (千円)	679,984,503	679,747,589	679,962,094	679,249,320	702,554,968
筆数 (筆)	25,752	25,924	26,053	26,197	26,268

(4) 平成27年度 地目別土地評価状況(概要調書から)

(平成27年7月1日現在)

地目 \ 項目		所有者数 (人)	地積 (㎡)	決定価格 (千円)	筆数 (筆)
田畑	一般田	53	94,680	12,971	324
	宅地介在田・市街化区域田	27	17,056	1,157,964	77
	一般畑	150	359,248	38,440	708
	宅地介在畑・市街化区域畑	162	87,237	7,812,667	319
宅地		16,138	4,104,353	685,616,953	24,125
一般山林		23	7,899	466	41
宅地介在林		3	4,491	204,845	7
雑種地		107	108,189	7,710,662	667
計		16,663	4,783,153	702,554,968	26,268

※ 免税点以上

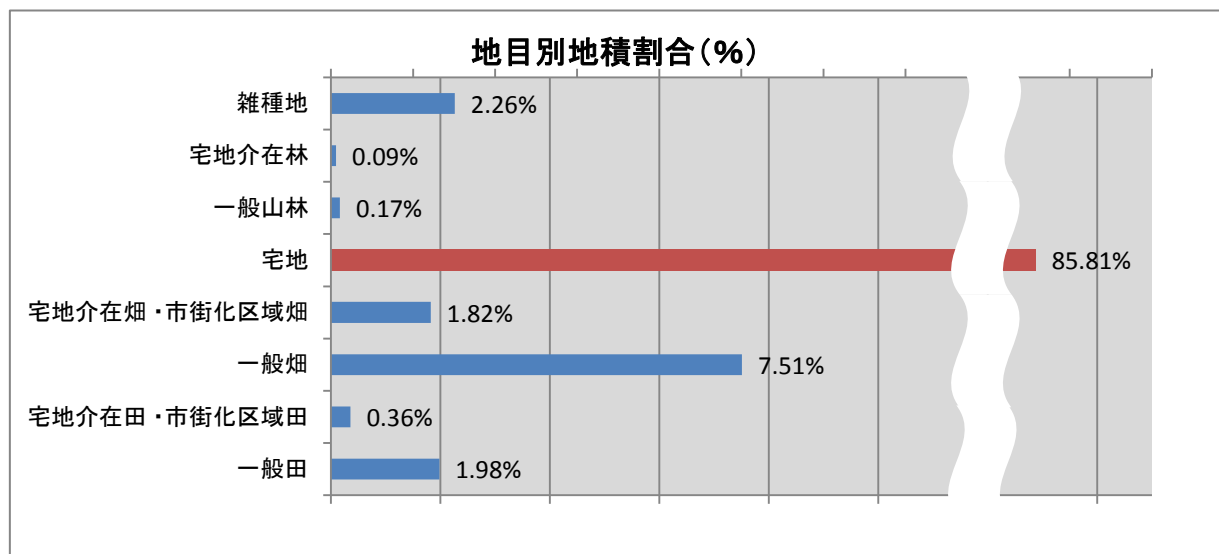

(5) 構造別家屋評価状況

(各年7月1日現在)

区 分		年 度					
		16	17	18	19	20	21
木造家屋	棟 数 (棟)	10,890	10,744	10,834	10,895	10,890	11,017
	床面積 (㎡)	1,146,289	1,160,676	1,172,921	1,182,165	1,187,339	1,203,067
	決定価格 (千円)	36,662,345	38,380,900	34,991,725	35,311,796	36,628,282	35,065,746
非木造家屋	棟 数 (棟)	3,850	3,864	3,908	3,935	3,966	3,841
	床面積 (㎡)	1,655,337	1,667,913	1,698,528	1,734,864	1,810,911	1,823,655
	決定価格 (千円)	105,810,955	107,240,054	99,091,982	102,110,425	107,175,259	106,597,349
合計	棟 数 (棟)	14,740	14,608	14,742	14,830	14,856	14,858
	床面積 (㎡)	2,801,626	2,828,589	2,871,449	2,917,029	2,998,250	3,026,722
	決定価格 (千円)	142,473,300	145,620,954	134,083,707	137,422,221	143,803,541	141,663,095

区 分		年 度					
		22	23	24	25	26	27
木造家屋	棟 数 (棟)	11,083	11,189	11,426	11,489	11,439	11,604
	床面積 (㎡)	1,211,832	1,224,839	1,242,313	1,250,731	1,258,014	1,269,846
	決定価格 (千円)	36,307,788	37,977,895	35,137,094	36,482,302	38,198,786	37,218,488
非木造家屋	棟 数 (棟)	3,907	3,967	4,097	4,149	4,116	4,201
	床面積 (㎡)	1,846,230	1,865,387	1,881,703	1,924,879	1,930,473	1,953,152
	決定価格 (千円)	109,983,551	112,273,129	103,242,067	107,267,363	108,636,377	109,058,173
合計	棟 数 (棟)	14,990	15,156	15,523	15,638	15,555	15,805
	床面積 (㎡)	3,058,062	3,090,226	3,124,016	3,175,610	3,188,487	3,222,998
	決定価格 (千円)	146,291,339	150,251,024	138,379,161	143,749,665	146,835,163	146,276,661

(6) 償却資産の評価状況

(平成21年以前は7月2日現在・以降は7月1日 / 単位:千円、人)

年度		16	17	18	19	20	21
課税標準額	構 築 物	6,139,670	6,154,996	6,127,358	6,393,021	6,736,388	7,094,504
	機 械 及 び 装 置	3,690,008	3,605,956	3,634,266	3,834,423	3,746,738	3,366,980
	船 舶	6,745	6,745				
	車 両 及 び 運 搬 具	105,773	94,867	100,045	96,367	83,803	79,283
	工 具 ・ 器 具 及 び 備 品	6,609,453	6,311,905	6,323,985	6,352,951	6,298,342	6,161,331
	小 計	16,551,649	16,174,469	16,185,654	16,676,762	16,865,271	16,702,098
	法第389条関係総務大臣 が価格等配分したもの	10,196,582	10,377,842	10,136,807	10,154,136	10,491,603	10,569,191
	合 計	26,748,231	26,552,311	26,322,461	26,830,898	27,356,874	27,271,289
所有者数	個 人	154	170	171	184	214	287
	法 人	611	606	599	594	613	631
	合 計	765	776	770	778	827	918

年度		22	23	24	25	26	27
課税標準額	構 築 物	7,600,284	8,600,028	9,541,260	10,188,208	10,911,911	9,977,698
	機 械 及 び 装 置	3,226,641	3,499,852	3,369,741	3,622,102	3,719,757	3,787,150
	船 舶						2,270
	車 両 及 び 運 搬 具	73,669	75,364	63,394	79,967	116,767	112,029
	工 具 ・ 器 具 及 び 備 品	6,128,652	5,819,506	5,999,410	5,660,728	5,784,497	5,597,038
	小 計	17,029,246	17,994,750	18,973,805	19,551,005	20,532,932	19,476,185
	法第389条関係総務大臣 が価格等配分したもの	10,607,704	11,253,339	10,775,346	10,153,832	9,908,426	9,817,857
	合 計	27,636,950	29,248,089	29,749,151	29,704,837	30,441,358	29,294,042
所有者数	個 人	356	383	393	419	439	460
	法 人	662	684	701	719	720	732
	合 計	1,018	1,067	1,094	1,138	1,159	1,192

※ 総務大臣が価格等配分した欄には、知事決定分を含む ※ 所有者数は、法定免税点以上のもの

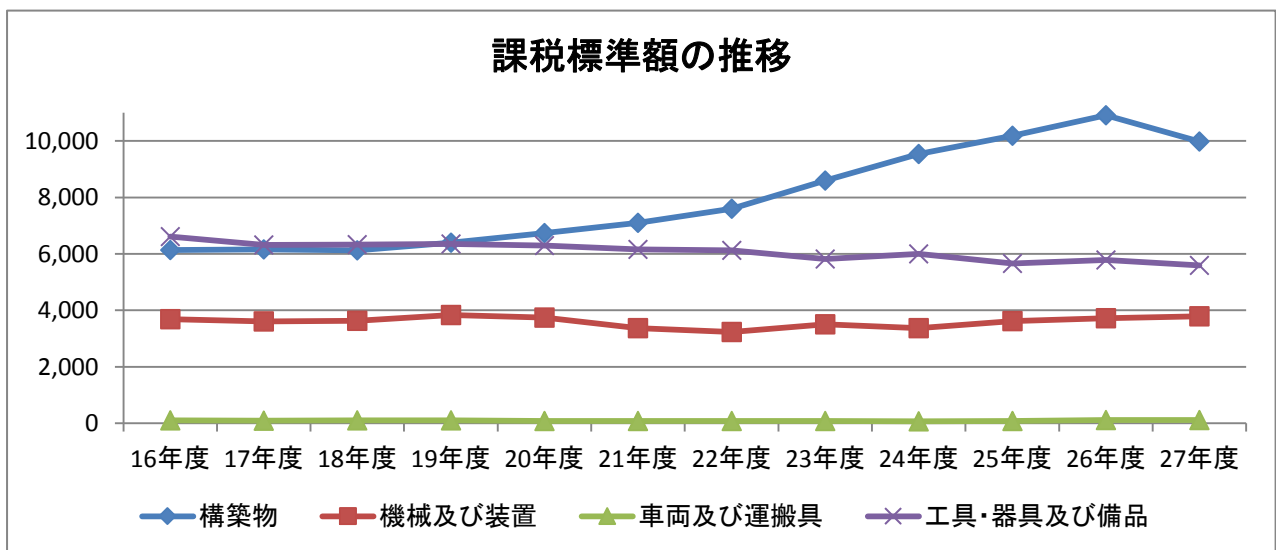

7 軽自動車税

(1) 軽自動車税の課税状況(現年課税分)

各年度末現在(単位:台,円)

区 分		24		25		26		27		税率 円	
		台数	調定額	台数	調定額	台数	調定額	台数	調定額		
原 動 機 付 自 転 車	一 種	1,864	1,864,000	1,758	1,758,000	1,680	1,680,000	1,641	1,641,000	1,000	
	二 種(乙)	236	283,200	213	255,600	209	250,800	195	234,000	1,200	
	二 種(甲)	526	841,600	553	884,800	586	937,600	626	1,001,600	1,600	
	ミニカー	39	93,000	33	82,500	34	85,000	32	80,000	2,500	
	小 計	2,665	3,081,800	2,557	2,980,900	2,509	2,953,400	2,494	2,956,600		
軽 自 動 車	二 輪	842	2,020,800	799	1,917,600	780	1,872,000	770	1,848,000	2,400	
	三 輪		0		0	1	3,100	1	3,100	3,100	
	四 輪	乗 用		0		0		0		0	5,500
		自 家 用	2,323	16,718,400	2,416	17,395,200	2,625	18,900,000	2,749	19,792,800	7,200
	貨 物	営 業 用	248	744,000	281	843,000	224	672,000	221	663,000	3,000
		自 家 用	1,326	5,304,000	1,298	5,192,000	1,285	5,140,000	1,274	5,096,000	4,000
小 計	4,739	24,787,200	4,794	25,347,800	4,915	26,587,100	5,015	27,402,900			
小 型 特 殊	農 耕 用	102	163,200	101	161,600	101	161,600	102	163,200	1,600	
	そ の 他	83	390,100	82	385,400	94	441,800	95	446,500	4,700	
二輪の小型自動車		747	2,988,000	733	2,932,000	735	2,940,000	728	2,912,000	4,000	
合 計		8,336	31,410,300	8,267	31,807,700	8,354	33,083,900	8,434	33,881,200		

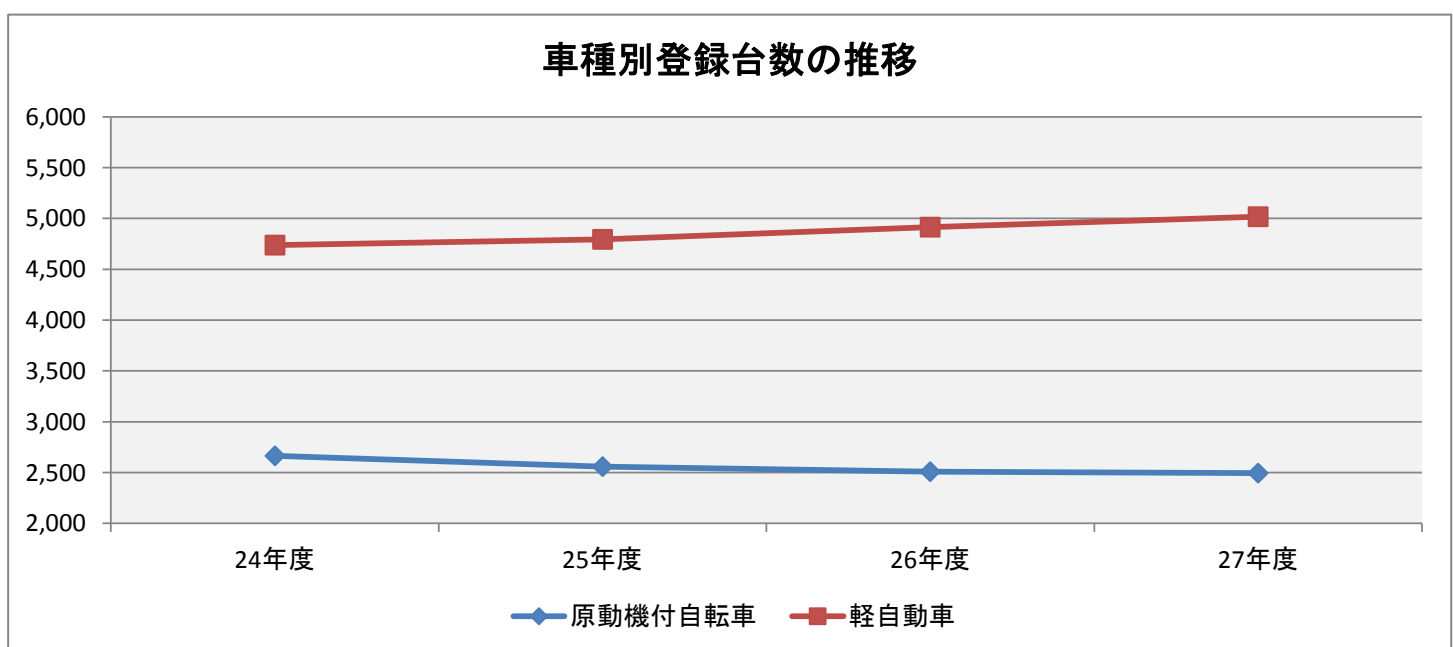

8 市たばこ税

(1) たばこ税の調定状況

上段：旧3級品の紙巻たばこ以外の
製造たばこ
下段：旧3級品の紙巻たばこ

年 度	区 分	調定額(円)	前年比	売上本数(本)	前年比	税 率(円)/(本)
18		377,405,103	1.9	126,703,978	1.2	従量割 7月改正
		うち手持ち品課税分 2,334,267		うち手持ち品課税分 7,315,697		3298/1000 1564/1000
19		371,960,138	△ 1.4	113,639,139	△ 10.3	従量割 3298/1000 1564/1000
20		364,484,383	△ 2.0	111,389,147	△ 2.0	従量割 3298/1000 1564/1000
21		344,287,889	△ 5.5	105,349,839	△ 5.4	従量割 3298/1000 1564/1000
22		368,951,751	7.2	106,085,297	0.7	従量割 10月改正
		うち手持ち品課税分 8,523,507		うち手持ち品課税分 6,491,243		4618/1000 2190/1000
23		428,938,742	16.3	94,512,796	△ 10.9	従量割 4618/1000 2190/1000
24		408,808,487	△ 4.7	90,388,423	△ 4.4	従量割 4618/1000 2190/1000
25		445,297,653	8.9	87,383,648	△ 3.3	従量割 4月改正
						5262/1000 2495/1000
26		439,598,864	△ 1.3	85,508,778	△ 2.1	従量割 5262/1000 2495/1000
27		432,973,750	△ 1.5	84,269,691	△ 1.4	従量割 5262/1000 2495/1000

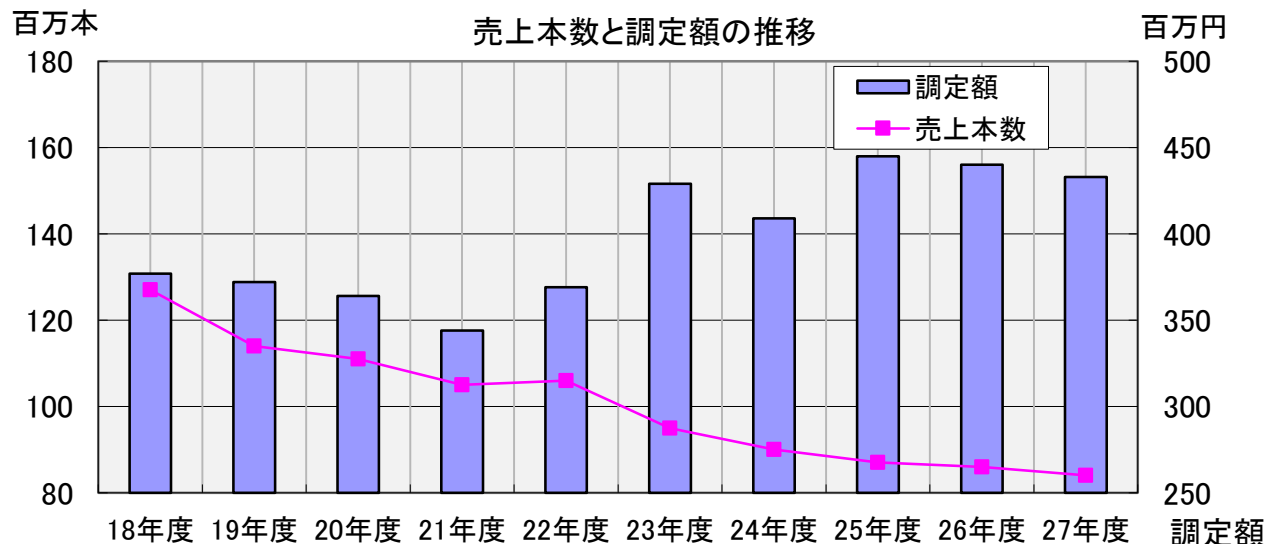

9 特別土地保有税

(1) 特別土地保有税の調定状況

年 度 区 分	保有にかかる分				取得にかかる分				調定額合計
	納税義務者	課税面積	課税標準額	調定額	納税義務者	課税面積	課税標準額	調定額	
	(人)	(㎡)	(千円)	(円)	(人)	(㎡)	(千円)	(円)	(円)
9年度	10	30,089	18,191,909	81,825,500	3	16,785	5,178,444	24,971,100	106,796,600
10年度	0	0	0	0	0	0	0	0	0
11年度	1	452	5,499	1,848,900	0	0	0	0	0
12年度	0	0	0	0	0	0	0	0	0
13年度	0	0	0	0	0	0	0	0	0
14年度	0	0	0	0	0	0	0	0	0
15年度 ～28年 度	0	0	0	0	0	0	0	0	0

※ 平成15年度税制改正で、特別土地保有税(平成15年度以降の保有分・遊休土地分と、平成15年1月1日の取得分)は、当分の間課税しないこととされている。

10 入湯税

国立市市税賦課徴収条例第121条の13第2号により、入浴料金が1,200円を超える鉱泉浴場が入湯税の対象であり、現在、市内には、これに該当する施設はない。

(1) 入湯税の条例化について

平成23年12月に清化園跡地に複合施設の開業が予定され、その施設内に温浴施設が建設されることとなったが、国立市市税賦課徴収条例には「入湯税」の規定がないことから、国立市議会平成23年第3回定例会での議決を経て、条例改正を行った。その後、条例の規定により温浴施設の経営者から「入湯税に係る鉱泉浴場経営申告書」の提出を受けたが、申告された入湯料金が条例に規定されている入湯税の課税免除額(1200円)以下であることから、入湯税の特別徴収は現在行われていない。

11 都市計画税

(1) 調定額及び平均課税額

年度		16年度	17年度	18年度	19年度	20年度	21年度
課税標準額 (千円)	土地	284,268,386	284,103,854	287,559,403	294,326,306	297,350,703	305,228,826
	家屋	141,863,112	145,457,825	132,319,003	137,445,285	143,478,730	141,442,417
	計	426,131,498	429,561,679	419,878,406	431,771,591	440,829,433	446,671,243
調定税額 (円)	土地	763,755,400	763,128,200	772,369,900	790,771,700	798,802,600	819,976,200
	家屋	382,409,700	392,098,200	356,709,500	370,562,700	386,836,700	381,380,900
	計	1,146,165,100	1,155,226,400	1,129,079,400	1,161,334,400	1,185,639,300	1,201,357,100
平均課税額 (人、円)	納税義務者数	19,510	19,703	20,083	20,347	20,465	20,729
	納税義務者一人当たりの額	58,748	58,632	56,221	57,076	57,935	57,955
	人口 (各年1月1日)	73,681	73,476	73,626	73,740	74,174	74,253
	人口一人当たりの額	15,556	15,722	15,335	15,749	15,985	16,179
	世帯数 (各年1月1日)	33,573	33,634	33,956	34,350	34,839	35,014
	一世帯当たりの額	34,139	34,347	33,251	33,809	34,032	34,311

(人口、世帯:各年1月1日現在の住民基本台帳人口による)

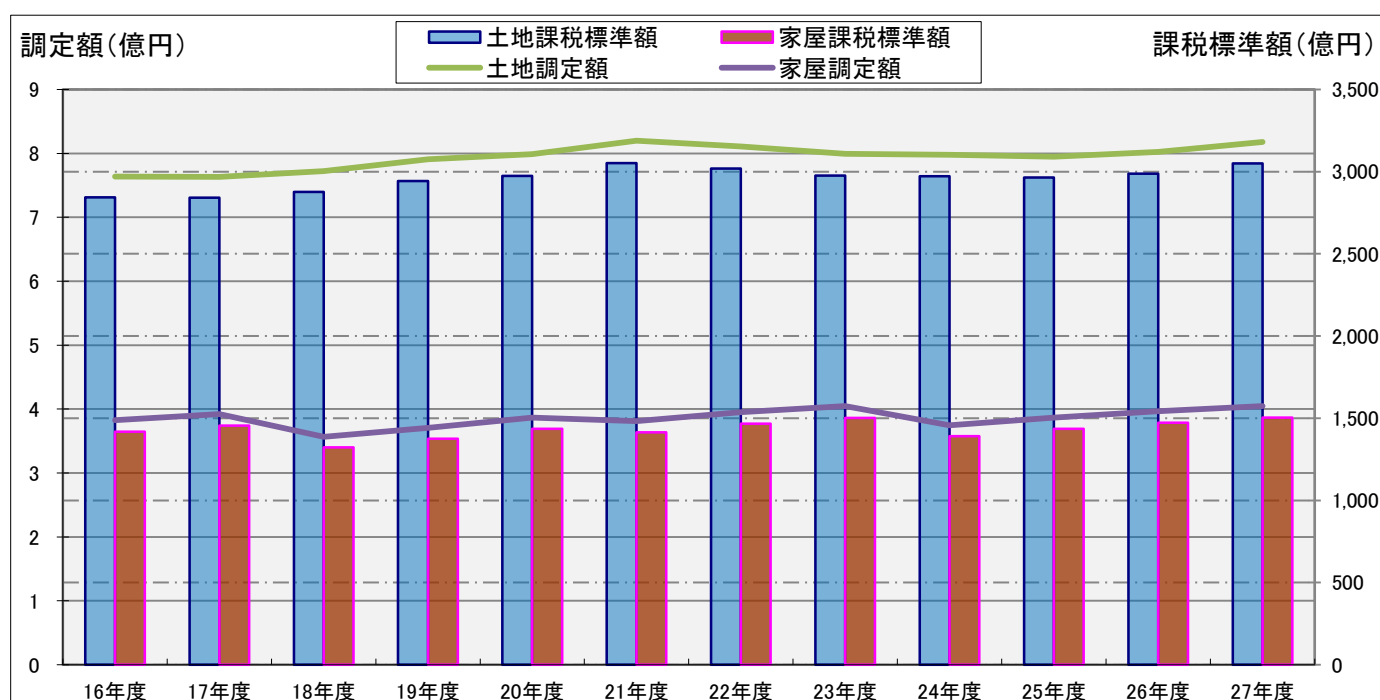

年度		22年度	23年度	24年度	25年度	26年度	27年度
課税標準額 (千円)	土地	301,815,842	297,498,119	297,115,335	296,469,615	298,750,968	304,898,533
	家屋	146,595,655	150,202,816	138,978,793	143,485,939	147,154,257	150,399,495
	計	448,411,497	447,700,935	436,094,128	439,955,554	445,905,225	455,298,028
調定税額 (円)	土地	810,612,300	799,150,300	797,829,700	794,771,200	802,352,700	818,052,100
	家屋	395,300,600	404,575,600	374,681,900	386,890,100	396,785,700	404,627,200
	計	1,205,912,900	1,203,725,900	1,172,511,600	1,181,661,300	1,199,138,400	1,222,679,300
平均課税額 (人、円)	納税義務者数	20,977	21,277	21,527	21,846	22,112	22,263
	納税義務者一人当たりの額	57,487	56,574	54,467	54,091	54,230	54,920
	人口 (各年1月1日)	74,403	74,447	74,511	74,566	74,385	74,558
	人口一人当たりの額	16,208	16,169	15,736	15,847	16,121	16,399
	世帯数 (各年1月1日)	35,165	35,248	35,301	35,418	35,532	35,771
	一世帯当たりの額	34,293	34,150	33,215	33,363	33,748	34,181

(人口、世帯:各年1月1日現在の住民基本台帳人口による)

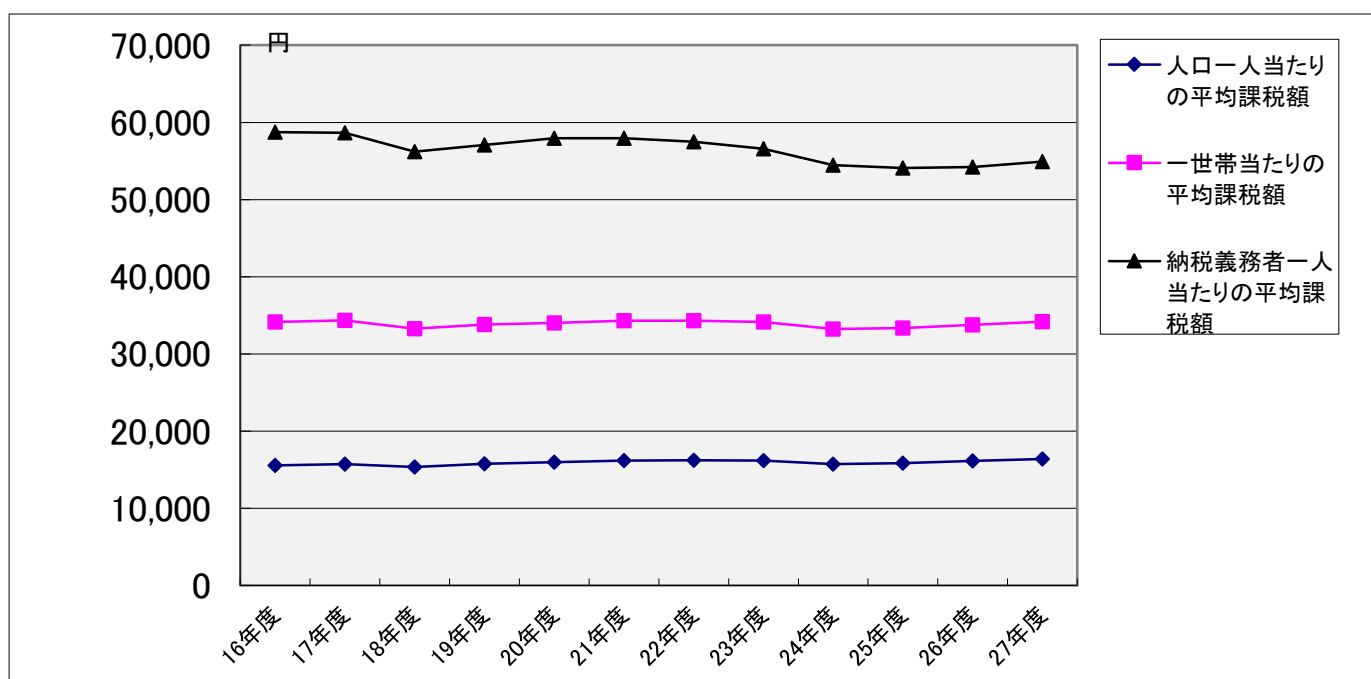

12 納税に関する調

(1) 市税の年度別月別収入実績

区分 月	平成18年度			平成19年度		
	月間収入	収入額累計	収入率	月間収入	収入額累計	収入率
4月	円 34,137,000	円 34,137,000	% 0.2	円 35,221,529	円 35,221,529	% 0.2
5	1,113,342,889	1,147,479,889	7.9	1,190,546,984	1,225,768,513	8.2
6	2,754,560,210	3,902,040,099	27.0	2,634,354,398	3,860,122,911	25.9
7	1,157,762,119	5,059,802,218	35.0	1,296,911,197	5,157,034,108	34.5
8	1,470,508,916	6,530,311,134	45.2	1,572,398,776	6,729,432,884	45.1
9	849,293,092	7,379,604,226	51.1	816,707,425	7,546,140,309	50.5
10	552,380,332	7,931,984,558	54.9	637,093,620	8,183,233,929	54.8
11	875,996,903	8,807,981,461	61.0	857,622,955	9,040,856,884	60.5
12	1,113,737,871	9,921,719,332	68.7	1,189,044,909	10,229,901,793	68.5
1	1,097,672,260	11,019,391,592	76.3	1,150,915,057	11,380,816,850	76.2
2	959,406,891	11,978,798,483	82.9	971,595,753	12,352,412,603	82.7
3	1,360,536,825	13,339,335,308	92.3	1,298,931,349	13,651,343,952	91.4
4	403,744,392	13,743,079,700	95.1	425,024,999	14,076,368,951	94.3
5	52,521,650	13,795,601,350	95.5	56,040,971	14,132,409,922	94.6
最終調定額	14,450,655,662 円			14,844,778,541 円		

区分 月	平成20年度			平成21年度		
	月間収入	収入額累計	収入率	月間収入	収入額累計	収入率
4月	円 70,990,903	円 70,990,903	% 0.5	円 71,277,089	円 71,277,089	% 0.5%
5	1,089,613,728	1,160,604,631	7.7	1,136,833,113	1,208,110,202	8.1%
6	2,907,129,149	4,067,733,780	27.2	2,759,901,591	3,968,011,793	26.6%
7	1,191,086,340	5,258,820,120	35.1	1,187,834,971	5,155,846,764	34.5%
8	1,503,139,751	6,761,959,871	45.1	1,566,014,568	6,721,861,332	45.0%
9	938,404,476	7,700,364,347	51.4	891,846,096	7,613,707,428	51.0%
10	574,480,209	8,274,844,556	55.2	533,692,841	8,147,400,269	54.6%
11	815,532,828	9,090,377,384	60.7	893,176,595	9,040,576,864	60.5%
12	844,635,333	9,935,012,717	66.3	763,594,064	9,804,170,928	65.7%
1	1,480,605,033	11,415,617,750	76.2	1,599,812,600	11,403,983,528	76.4%
2	983,355,649	12,398,973,399	82.8	920,599,428	12,324,582,956	82.5%
3	1,457,521,441	13,856,494,840	92.5	1,571,091,261	13,895,674,217	93.1%
4	405,009,407	14,261,504,247	95.2	438,634,098	14,334,308,315	96.0%
5	49,639,835	14,311,144,082	95.5	13,294,540	14,347,602,855	96.1%
最終調定額	14,980,016,724 円			14,932,493,754 円		

区分 月	平成22年度			平成23年度		
	月間収入	収入額累計	収入率	月間収入	収入額累計	収入率
4月	円 50,510,181	円 50,510,181	% 0.3%	円 29,041,496	円 29,041,496	% 0.2%
5	1,291,716,788	1,342,226,969	9.2%	1,291,716,788	1,314,381,095	9.0%
6	2,707,360,379	4,049,587,348	27.7%	2,707,360,379	4,077,020,035	28.1%
7	1,037,413,532	5,087,000,880	34.8%	1,037,413,532	5,097,731,689	35.1%
8	1,679,389,567	6,766,390,447	46.3%	1,679,389,567	6,786,510,513	46.7%
9	831,113,124	7,597,503,571	52.0%	831,113,124	7,600,449,176	52.3%
10	495,713,656	8,093,217,227	55.3%	495,713,656	8,142,860,360	56.1%
11	879,048,347	8,972,265,574	61.4%	879,048,347	8,964,316,322	61.7%
12	759,416,699	9,731,682,273	66.5%	759,416,699	9,838,225,298	67.7%
1	1,600,358,258	11,332,040,531	77.5%	1,600,358,258	11,352,789,163	78.2%
2	883,847,447	12,215,887,978	83.5%	883,847,447	12,259,742,212	84.4%
3	1,487,401,895	13,703,289,873	93.7%	1,487,401,895	13,703,037,648	94.4%
4	408,883,018	14,112,172,891	96.5%	408,883,018	14,123,446,313	97.2%
5	56,924,379	14,169,097,270	96.9%	56,924,379	14,173,814,267	97.6%
最終調定額	14,623,913,043 円			14,523,565,715 円		

区分 月	平成 24年度			平成 25年度		
	月間収入	収入額累計	収入率	月間収入	収入額累計	収入率
4 月	29,770,641	29,770,641	0.2%	79,692,669	79,692,669	0.6%
5	1,350,592,623	1,380,363,264	9.5%	1,308,862,065	1,388,554,734	9.6%
6	2,643,716,635	4,024,079,899	27.7%	2,599,825,911	3,988,380,645	27.6%
7	1,161,619,321	5,185,699,220	35.6%	1,191,310,196	5,179,690,841	35.9%
8	1,622,234,794	6,807,934,014	46.8%	1,571,960,845	6,751,651,686	46.8%
9	796,914,129	7,604,848,143	52.3%	889,967,982	7,641,619,668	53.0%
10	627,303,041	8,232,151,184	55.6%	569,948,631	8,211,568,299	56.9%
11	844,110,256	9,076,261,440	62.4%	797,143,368	9,008,711,667	62.4%
12	1,153,045,469	10,229,306,909	70.3%	935,176,769	9,943,888,436	68.9%
1	1,258,205,824	11,487,512,733	78.9%	1,494,545,401	11,438,433,837	79.3%
2	920,277,325	12,407,790,058	85.3%	915,105,074	12,353,538,911	85.6%
3	1,402,423,276	13,810,213,334	94.9%	1,446,267,342	13,799,806,253	95.7%
4	453,792,028	14,264,005,362	98.0%	404,206,579	14,204,012,832	98.5%
5	40,221,334	14,304,226,696	98.3%	49,590,738	14,253,603,570	98.8%
最終調定額	14,552,807,962 円			14,427,295,725 円		

区分 月	平成 26年度			平成 27年度		
	月間収入	収入額累計	収入率	月間収入	収入額累計	収入率
4 月	81,927,992	81,927,992	0.6%	51,689,634	51,689,634	0.4%
5	1,242,379,464	1,324,307,456	9.0%	1,203,034,731	1,254,724,365	8.5%
6	2,770,234,423	4,094,541,879	27.8%	2,800,493,233	4,055,217,598	27.6%
7	1,166,179,615	5,260,721,494	35.7%	1,146,874,932	5,202,092,530	35.4%
8	1,542,447,202	6,803,168,696	46.2%	1,651,115,993	6,853,208,523	46.7%
9	951,385,958	7,754,554,654	52.7%	856,388,635	7,709,597,158	52.5%
10	580,480,814	8,335,035,468	56.6%	516,022,543	8,225,619,701	56.0%
11	805,841,710	9,140,877,178	62.1%	871,169,531	9,096,789,232	62.0%
12	814,491,536	9,955,368,714	67.6%	778,040,046	9,874,829,278	67.3%
1	1,604,863,943	11,560,232,657	78.5%	1,628,004,346	11,502,833,624	78.3%
2	905,231,114	12,465,463,771	84.7%	981,566,463	12,484,400,087	85.0%
3	1,636,836,734	14,102,300,505	95.8%	1,648,259,870	14,132,659,957	96.3%
4	406,336,126	14,508,636,631	98.6%	417,154,132	14,549,814,089	99.1%
5	54,001,398	14,562,638,029	98.9%	27,293,443	14,577,107,532	99.3%
最終調定額	14,720,829,593 円			14,682,984,120 円		

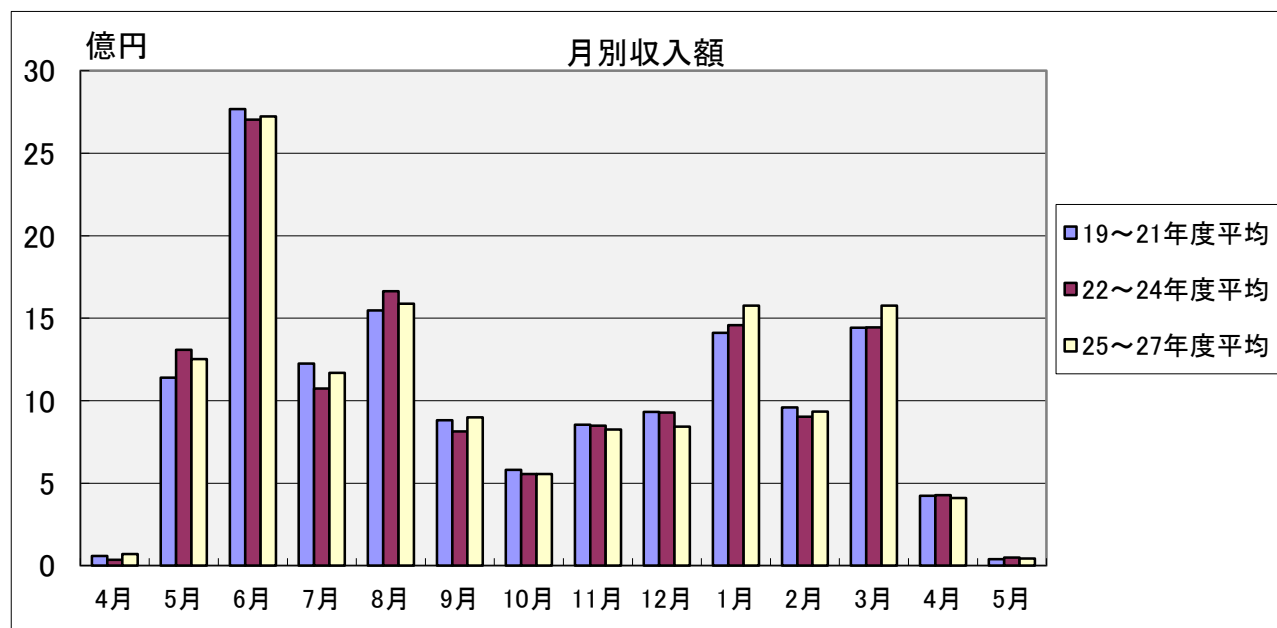

(2) 年度別徴収実績額

年 度		22年度		23年度		24年度		
		収入額	収入歩合	収入額	収入歩合	収入額	収入歩合	
税 目	区 分	税 額 円		税 額 円		税 額 円		
		現 年 課 税 分	市 町 村 民 税	個人				
普通徴収	2,086,665,361			95.8	2,027,789,290	96.9	2,090,209,899	97.6
特別徴収	4,149,066,444			99.8	4,110,964,334	99.8	4,265,933,972	99.9
年金特別徴収	212,461,504			100.1	211,888,901	100.1	206,532,229	100.1
計	6,448,193,309			98.5	6,350,642,525	98.9	6,562,676,100	99.2
法人	592,080,700			99.1	640,251,600	99.6	714,173,900	99.5
計	7,040,274,009		98.5	6,990,894,125	99.0	7,276,850,000	99.2	
固 定 資 産 税	純固定資産税		5,130,095,366	99.1	5,135,864,178	99.2	5,051,593,821	99.5
	交付金・納付金		191,516,500	100.0	186,676,600	100.0	184,646,100	100.0
計	5,321,611,866		99.1	5,322,540,778	99.2	5,236,239,921	99.5	
軽自動車税	29,998,900		96.5	30,705,300	97.9	30,862,700	98.3	
たばこ税	368,951,753		100.0	428,938,742	100.0	408,808,487	100.0	
鉱産税			0.0		0.0		0.0	
特別土地保有税	0		0.0	0	0.0	0	0.0	
普通税計	12,760,836,528	98.8	12,773,078,945	99.1	12,952,761,108	99.3		
入湯税		0.0		0.0		0.0		
事業所税		0.0		0.0		0.0		
都市計画税	1,194,564,215	99.1	1,194,591,876	99.2	1,166,628,759	99.5		
目的税計	1,194,564,215	99.1	1,194,591,876	99.2	1,166,628,759	99.5		
現年課税分計	13,955,400,743	98.8	13,967,670,821	99.1	14,119,389,867	99.4		

滞 納 繰 越 分	市 民 町 村 税	個人	139,558,875	44.1	130,236,011	49.4	105,197,707	53.6
		法人	2,449,624	30.3	4,373,790	47.5	2,496,768	19.0
		計	142,008,499	43.7	134,609,801	49.4	107,694,475	51.5
	固 定 資 産 税	固定資産税	56,594,133	40.8	56,376,995	45.0	62,055,412	58.3
		軽自動車税	1,250,800	32.1	1,619,800	48.3	596,703	27.9
	たばこ税		0.0		0.0		0.0	
	鉱産税		0.0		0.0		0.0	
	特別土地保有税		0.0		0.0		0.0	
	普通税計	199,853,432	42.8	192,606,596	42.8	170,346,590	53.6	
	入湯税		0.0		0.0		0.0	
	事業所税		0.0		0.0		0.0	
	都市計画税	13,843,095	40.8	13,536,850	45.0	14,490,239	58.3	
	目的税計	13,843,095	40.8	13,536,850	45.0	14,490,239	58.3	
	滞納繰越分計	213,696,527	42.6	206,143,446	47.8	184,836,829	53.9	

総 計	14,169,097,270	96.9	14,173,814,267	97.6	14,304,226,696	98.3
-----	----------------	------	----------------	------	----------------	------

国民健康 保険税	現年度課税分	1,336,715,106	90.9	1,347,397,136	92.9	1,323,758,901	94.2
	滞納繰越分	151,332,133	32.9	166,828,974	41.7	144,861,539	45.6
	計	1,488,047,239	77.1	1,514,226,110	81.8	1,468,620,440	85.2

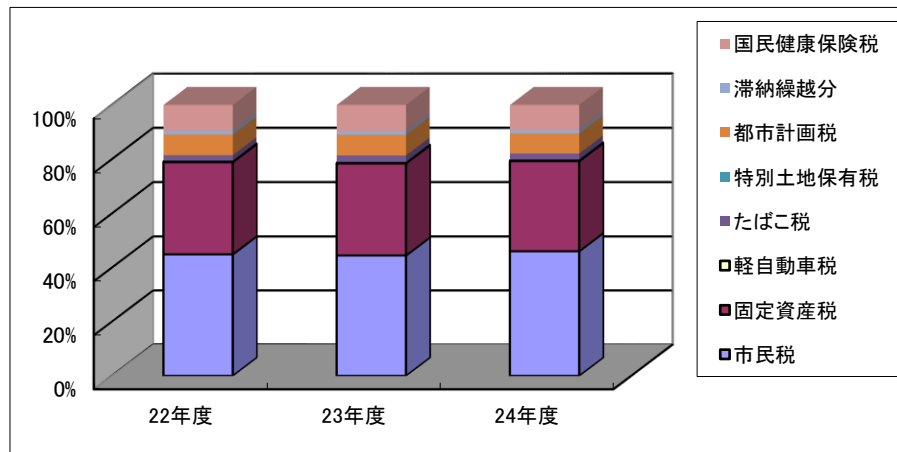

年 度		25年度		26年度		27年度			
税 目	区 分	収入額	収入	収入額	収入	収入額	収入		
		税 額 円	歩 合	税 額 円	歩 合	税 額 円	歩 合		
現 年 課 税 分	市 町 村 民 税	個 人	普通徴収	2,065,719,228	97.7	2,215,895,616	98.5	2,012,864,526	98.3
			特別徴収	4,292,089,199	100.0	4,351,824,296	100.0	4,475,477,293	100.0
			年金特別徴収	209,467,192	100.0	209,315,650	100.1	199,776,400	100.1
		計	6,567,275,619	99.2	6,777,035,562	99.5	6,688,118,219	99.5	
		法 人	662,913,609	99.5	656,443,000	99.8	612,854,200	99.8	
		計	7,230,189,228	99.3	7,433,478,562	99.5	7,300,972,419	99.5	
	固 定 資 産 税	純固定資産税	5,066,145,248	99.6	5,190,283,087	99.6	5,341,127,409	99.7	
		交付金・納付金	191,774,700	100.0	188,692,700	100.0	183,219,400	100.0	
		計	5,257,919,948	99.6	5,378,975,787	99.7	5,524,346,809	99.8	
	税 分	軽自動車税	31,408,075	98.7	32,618,480	98.6	33,535,900	99.0	
		たばこ税	445,297,653	100.0	439,598,864	100.0	432,973,750	100.0	
		鉱産税		0.0					
		特別土地保有税	0	0.0					
		普通税計	12,964,814,904	99.4	13,284,671,693	99.6	13,291,828,878	99.6	
		入湯税		0.0					
		事業所税		0.0					
		都市計画税	1,176,978,692	99.6	1,194,857,522	99.6	1,219,518,909	99.7	
		目的税計	1,176,978,692	99.6	1,194,857,522	99.6	1,219,518,909	99.7	
		現年課税分計	14,141,793,596	99.4	14,479,529,215	99.6	14,511,347,787	99.6	

滞 納 繰 越 分	市 民 税	個 人	69,440,163	59.3	53,098,612	50.0	44,106,044	56.7
		法 人	3,813,800	38.1	2,141,220	51.3	1,226,800	55.4
		計	73,253,963	57.6	55,239,832	50.1	45,332,844	56.7
	納 繰 越 分	固定資産税	30,606,434	48.4	22,337,293	39.3	16,183,977	55.1
		軽自動車税	781,433	43.6	320,983	25.9	489,986	41.3
		たばこ税		0.0				
		鉱産税		0.0				
		特別土地保有税		0.0				
		普通税計	104,641,830	54.4	77,898,108	46.3	62,006,807	56.1
		入湯税		0.0				
		事業所税		0.0				
		都市計画税	7,168,144	48.4	5,210,706	39.3	3,752,938	55.1
		目的税計	7,168,144	48.4	5,210,706	39.3	3,752,938	55.1
滞納繰越分計	111,809,974	54.0	83,108,814	45.8	65,759,745	56.0		
総 計		14,253,603,570	98.8	14,562,638,029	98.9	14,577,107,532	99.3	

国民健康 保険税	現年度課税分	1,489,861,505	95.3	1,456,819,463	95.8	1,397,325,960	96.3
	滞納繰越分	107,182,733	47.1	77,352,169	46.2	68,602,142	50.8
	計	1,597,044,238	89.2	1,534,171,632	90.9	1,465,928,102	92.4

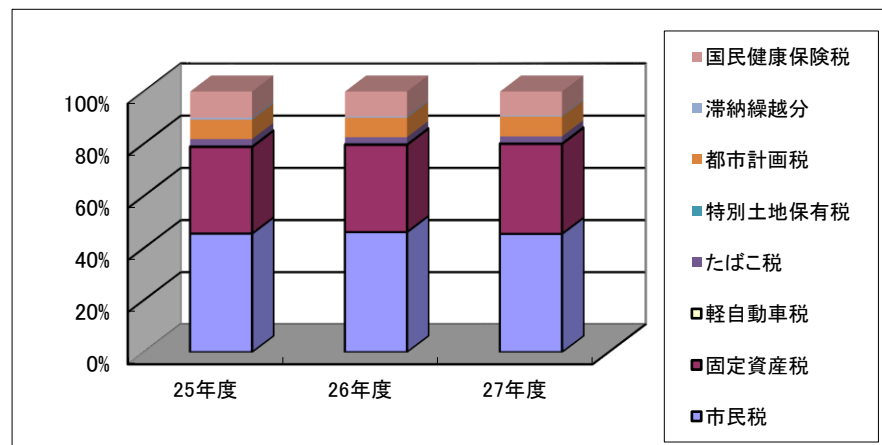

(3) 口座振替加入状況調

(単位：件、%)

年度		19	20	21	22	23	24	25	26	27
市・都民税 (普通徴収分)	納税義務者数	16,837	16,685	14,677	16,343	15,396	15,210	16,598	16,243	13,227
	口座振替加入件数	4,379	4,508	3,623	3,647	3,695	3,805	3,729	3,738	3,686
	加入率	26.0	27.0	24.7	22.3	24.0	25.0	22.5	23.0	27.9
固定資産税・ 都市計画税	納税義務者数	20,788	20,929	21,182	21,476	21,904	21,899	22,327	22,583	22,740
	口座振替加入件数	9,616	9,451	9,707	9,842	9,977	10,302	10,350	10,558	10,892
	加入率	46.3	45.2	45.8	45.8	45.5	47.0	46.4	46.8	47.9
軽自動車税	納税義務者数	9,148	8,959	8,814	7,458	7,321	6,300	6,222	6,221	8,535
	口座振替加入件数	313	324	352	366	361	363	374	378	375
	加入率	3.4	3.6	4.0	4.9	4.9	5.8	6.0	6.1	4.4
国民健康保険税	納税義務者数	17,070	14,022	12,585	12,582	12,430	12,348	12,238	12,286	9,607
	口座振替加入件数	5,121	3,134	3,321	3,362	3,578	3,565	3,414	3,300	3,234
	加入率	30.0	22.4	26.4	26.7	28.8	28.9	27.9	26.9	33.7
計	納税義務者数	63,843	60,595	57,258	57,859	57,051	55,757	57,385	57,333	54,109
	口座振替加入件数	19,429	17,417	17,003	17,217	17,611	18,035	17,867	17,974	18,187
	加入率	30.4	28.7	29.7	29.8	30.9	32.3	31.1	31.4	33.6

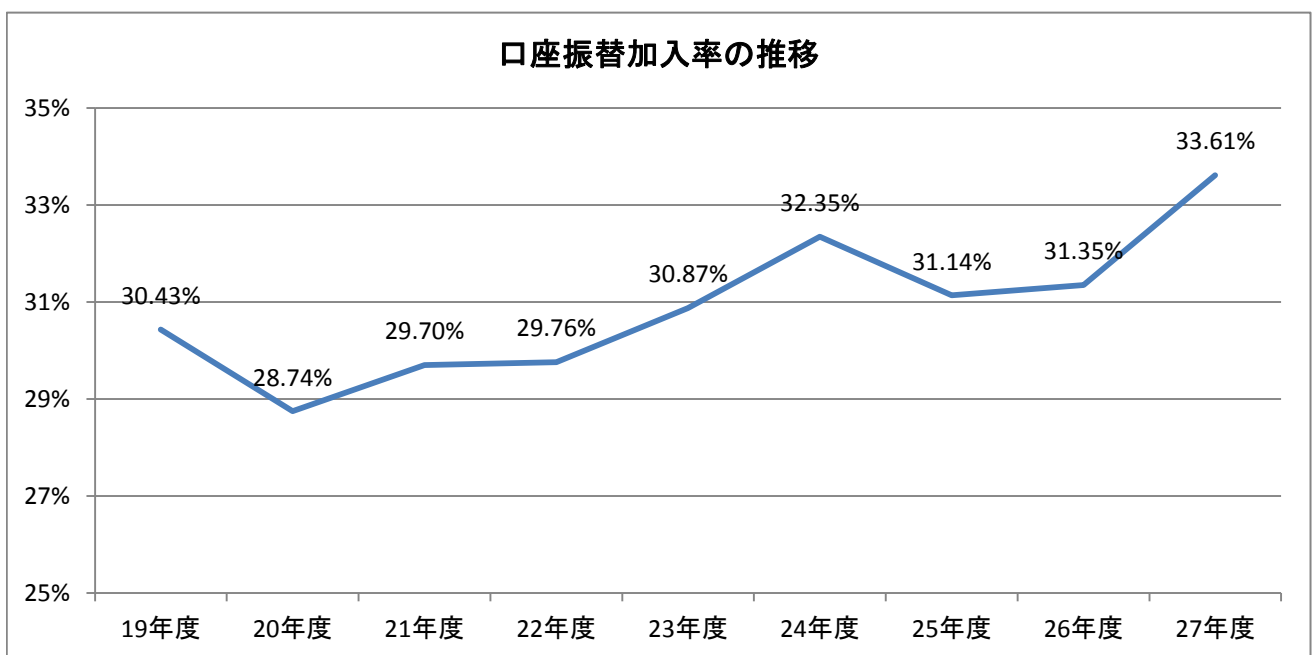

(4) 督促状、催告書発付件数

区分		年度	19		20		21	
			督促状	催告書	督促状	催告書	督促状	催告書
市民税	個人	普通徴収	15,906	2,127	16,370	7,182	15,575	4,974
		特別徴収	1,701	0	1,827	131	1,625	0
		計	17,607	2,127	18,197	7,313	17,200	4,974
	法人	191	140	155	101	136	63	
	計	17,798	2,267	18,352	7,414	17,336	5,037	
固定資産税 都市計画税			8,886	860	9,118	2,613	8,651	3,152
国民健康保険税			21,741	5,888	2,163	2,003	2,187	2,073
軽自動車税			2,187	1,364	26,771	10,815	26,107	5,416
4税一括催告			—	4,453	—	1,774	—	3,398
合計			50,612	14,832	56,404	24,619	54,281	19,076

区分		年度	22		23		24	
			督促状	催告書	督促状	催告書	督促状	催告書
市民税	個人	普通徴収	13,784	5,876	12,711	4,503	13,081	4,183
		特別徴収	1,605	0	1,242	23	1,079	0
		計	15,389	5,876	13,953	4,526	14,160	4,183
	法人	199	0	170	26	159	19	
	計	15,588	5,876	14,123	4,552	14,319	4,202	
固定資産税 都市計画税			8,271	2,005	8,340	1,624	8,827	1,481
軽自動車税			1,843	1,798	1,717	1,502	1,615	1,266
国民健康保険税			24,042	689	22,584	6,055	21,936	5,130
4税一括催告			—	1,648	—	1,238	—	1,235
合計			49,744	12,016	46,764	14,971	46,697	13,314

区分		年度	25		26		27	
			督促状	催告書	督促状	催告書	督促状	催告書
市民税	個人	普通徴収	12,543	3,625	11,741	3,257	10,784	3,257
		特別徴収	1,099	14	1,003	21	1,295	155
		計	13,642	3,639	12,744	3,278	12,079	3,412
	法人	152	29	156	12	120	58	
	計	13,794	3,668	12,900	3,290	12,199	3,470	
固定資産税 都市計画税			8,059	1,079	8,161	1,389	7,178	1,895
軽自動車税			1,213	736	1,280	1,002	1,286	1,067
国民健康保険税			19,957	4,486	19,259	3,969	17,567	4,092
4税一括催告			—	2,028	—	1,636	—	1,939
合計			43,023	11,997	41,600	11,286	38,230	12,463

(5) 市税延滞金に関する調

(単位:円)

区分		年度				
		18	19	20	21	22
市税延滞金		9,049,500	10,658,673	15,978,287	28,691,444	29,952,413
内訳	個人市民税	5,305,200	5,723,473	9,964,287	14,732,818	17,176,195
	その他	3,744,300	4,935,200	6,014,000	13,958,626	12,776,218

区分		年度				
		23	24	25	26	27
市税延滞金		24,564,004	29,229,601	25,306,999	24,592,950	17,222,332
内訳	個人市民税	16,071,822	19,366,961	18,188,638	14,361,633	11,569,082
	その他	8,492,182	9,862,640	7,118,361	10,231,317	5,653,250

(6) 還付未済額に関する調

(単位:円)

区分	18		19		20		21		22	
	還付未済額	件	還付未済額	件	還付未済額	件	還付未済額	件	還付未済額	件
市民税(含法人)	527,700	53	593,300	25	551,950	134	712,100	42	550,400	57
固定資産税	409,500	29	755,100	13	11,200	4	387,200	13	114,000	13
軽自動車税	24,200	6	13,000	4	9,200	3	14,600	4	35,800	10
都市計画税	102,700	(29)	186,400	(13)	2,800	(4)	91,500	(13)	26,600	(13)
たばこ税										
計	1,064,100	88	1,547,800	42	575,150	141	1,205,400	59	726,800	80

区分	23		24		25		26		27	
	還付未済額	件	還付未済額	件	還付未済額	件	還付未済額	件	還付未済額	件
市民税(含法人)	246,700	53	727,500	66	918,927	60	2,360,400	135	663,316	104
固定資産税	386,900	9	1,140,800	16	147,700	9	554,800	26	784,800	28
軽自動車税	20,800	8	26,000	8	14,200	5	7,200	4	27,200	4
都市計画税	89,900	(9)	263,500	(16)	34,300	(6)	127,700	(26)	179,184	(28)
たばこ税	2	1								
計	744,302	71	2,157,800	90	1,115,127	74	3,050,100	165	1,654,500	136

※延滞金にかかわる還付未済金は含まず

(7) 前納報奨金について

昭和56年度から廃止

(8) 納税貯蓄組合に対する補助金について

納税貯蓄組合解散により平成元年度から廃止

13 市税の減免に関する調

(1) 市税減免状況の推移

(単位：件、円)

年度 項目	18		19		20		21		22	
	件数	税 額	件数	税 額	件数	税 額	件数	税 額	件数	税 額
生活保護	5	159,800	5	147,400	6	333,300	4	130,900	6	165,800
公衆浴場	3	1,178,400	2	1,266,700	2	1,267,800	3	1,370,500	3	1,370,500
医 療	68	6,276,700	68	6,319,600	64	5,967,300	62	5,509,200	56	4,655,600
幼 稚 園	4	13,528,600	5	15,159,800	5	15,192,800	5	15,776,700	4	16,022,300
公会堂等	3	232,100	2	232,100	3	232,100	3	248,400	3	248,400
心身障害者	24	157,000	24	157,000	32	192,800	30	181,600	36	233,000
火 災	3	41,000	2	78,500	4	63,000	3	30,600	4	25,900
公 益	15	85,800	14	78,600	12	70,400	13	66,200	11	63,200
そ の 他	8	6,988,300	3	7,329,200	6	8,348,400	2	8,082,200	3	9,136,045
合 計	133	28,647,700	125	30,768,900	134	31,667,900	125	31,396,300	126	31,920,745

年度 項目	23		24		25		26		27	
	件数	税 額	件数	税 額	件数	税 額	件数	税 額	件数	税 額
生活保護	20	415,538	32	953,234	21	933,680	19	898,788	22	1,029,002
公衆浴場	2	113,768	3	1,133,403	2	1,351,985	3	1,351,985	1	784,481
医 療	52	3,529,302	53	3,271,590	52	3,165,068	51	6,431,210	54	6,106,682
幼 稚 園	3	11,216,704	3	10,954,309	3	13,199,605	3	12,575,196	3	15,463,886
公会堂等	3	228,749	2	204,880	2	244,391	2	42,019	2	228,773
心身障害者	41	269,000	46	291,400	68	423,000	68	423,000	78	578,200
火 災	2	2,222,750	3	39,800	2	109,251	0	0	2	76,319
公 益	1	365,439	15	691,905	15	398,700	10	268,973	17	252,585
そ の 他	7	9,556,007	12	10,158,896	17	14,849,970	12	11,633,757	14	18,068,459
合 計	131	27,917,257	169	27,699,417	182	34,675,650	168	33,624,928	193	42,588,387

※ 法人市民税・国民健康保険税を除く

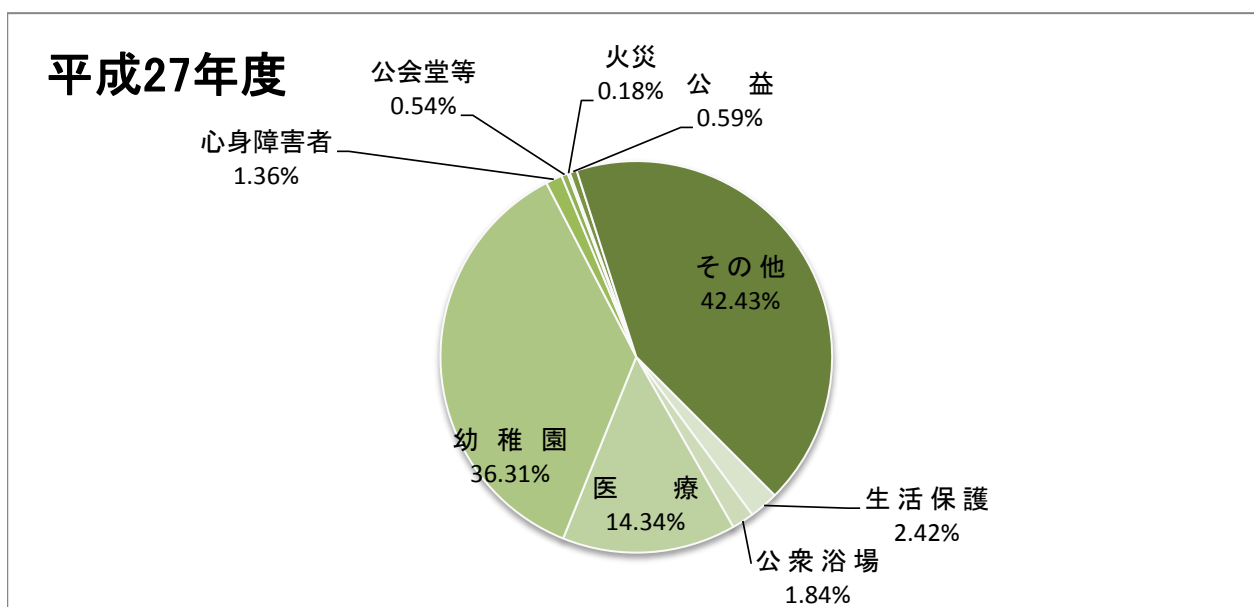

14 滞納処分

(1) 不納欠損処分、滞納処分執行停止

(単位:円)

年度	16	17	18	19	20	21
不納欠損処分	66,375,858	67,791,847	55,940,043	127,892,098	52,221,799	82,600,224
滞納処分執行停止	56,638,684	35,497,689	86,419,156	75,637,842	22,448,619	157,014,206

年度	22	23	24	25	26	27
不納欠損処分	21,636,062	14,739,419	42,535,224	25,411,495	42,988,094	9,137,802
滞納処分執行停止	23,829,120	32,444,247	40,260,803	25,353,271	6,627,415	5,502,990

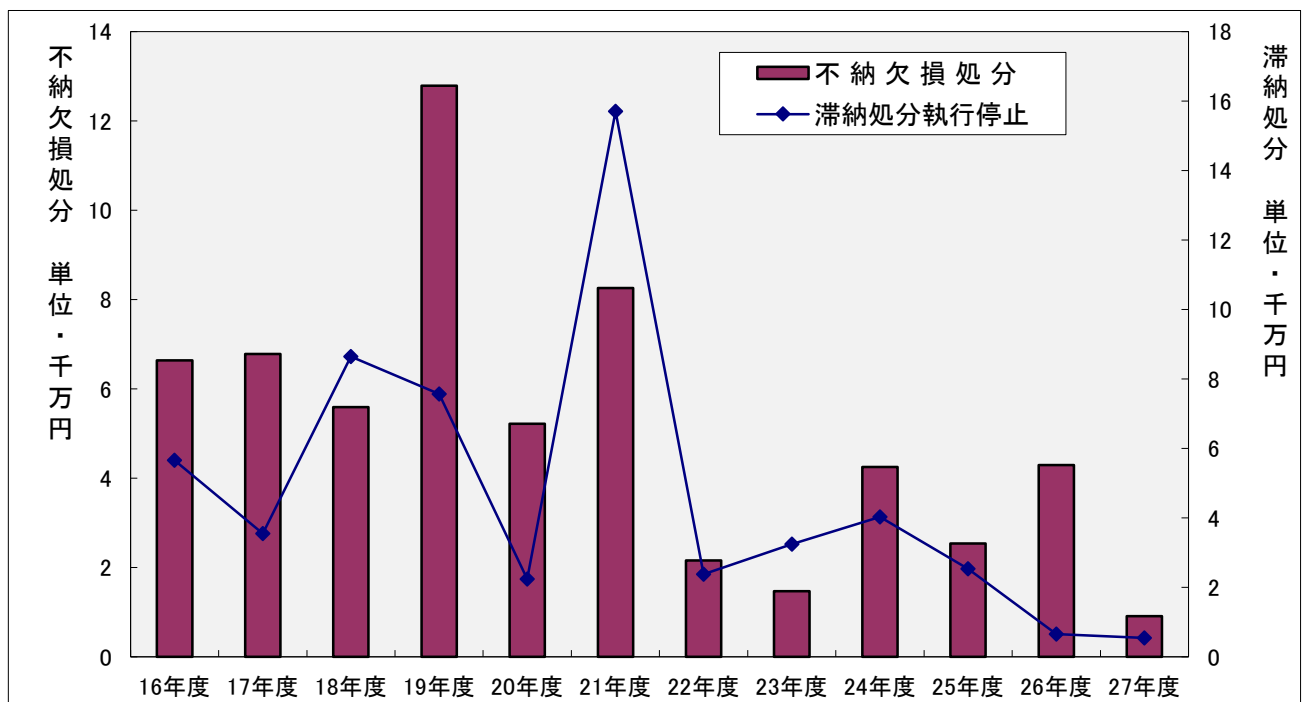

(2) 差押件数

(単位:件)

年度	23	24	25	26	27
差押件数	734	811	782	736	695

15 税務関係諸証明書の発行状況

課税課窓口発行分（市民プラザ発行分は除く）

（単位：件）

年度		20	21	22	23	24	25	26	27		
区分											
	課税証明	5,126	5,448	6,329	5,597	6,212	6,285	7,715	8,185	200円	
	非課税証明	6,918	6,320	6,052	6,288	6,345	6,682	6,536	6,805	↓	
	国保組合調査用課税・非課税証明							73		(無料)	
納税証明	市・都民税	554	506	525	464	445	565	606	647	200円	
	固定資産税・都市計画税	184	142	158	121	145	192	194	200	↓	
	法人市民税	281	130	199	104	173	153	100	103		
	軽自動車税	25	20	15	10	20	19	6	11		
	国民健康保険税	44	23	26	17	20	29	30	46		
	軽自動車継続車検用	154	392	404	366	372	374	381	409		(無料)
	車庫証明用土地評価証明	2	5	2	0	4	16	3	6	200円	
	土地評価証明	1,426	1,339	1,468	1,454	1,605	1,474	1,442	1,665	↓	
	家屋評価証明	1,096	996	1,056	1,043	1,133	1,052	1,064	1,161		
	土地公課証明	449	416	650	448	469	444	442	517		
	家屋公課証明	305	295	477	317	332	315	324	370		
	土地課税台帳登載証明	16	12	20	18	28	43	54	36		
	家屋課税台帳登載証明	13	6	15	4	16	17	25	31		
	家屋所在証明	28	27	15	42	36	16	7	17		
	土地の名称及び地番変更証明	4	10	2	-	-	-	-	-		(無料)
	住宅用家屋証明	452	424	456	376	648	418	363	518		1300円
	家屋滅失証明	29	20	22	25	23	21	22	20		200円
	その他の証明	530	387	396	371	448	466	518	542	↓	
閲覧	土地台帳	-	-	-	-	-	-	-	-		
	家屋台帳	-	-	-	-	-	-	-	-		
	公 函	-	-	-	-	-	-	-	-		
	土地課税台帳	-	-	-	-	-	-	-	-		
	家屋課税台帳	-	-	-	-	-	-	-	-		
	計	17,636	16,918	18,287	17,065	18,474	18,581	19,905	21,289		

16 市税の賦課徴収に要する経費に関する調

(単位:千円)

区分		年度		22	23	24	25	26	27	
		(説明)								
1	市税総収入額	現年分及び滞納分の合計		14,169,097	14,173,814	14,304,227	14,253,603	14,562,638	14,577,108	
徴税費	人件費	2	(1) 給与	基本給	120,142	119,721	123,868	117,895	114,639	116,953
		(2) 諸手当		102,240	102,710	100,735	95,248	97,500	98,186	
		ア 超過勤務手当		22,981	24,017	23,289	24,362	26,209	23,915	
		イ 税務特別手当		5	0	0	0	0	0	
		ウ その他の手当	通勤手当、期末勤勉手当及びア、イ以外の手当	79,254	78,693	77,446	70,886	71,291	74,271	
		(3) その他	共済組合負担金、嘱託員及び固定資産評価審査委員会委員の報酬等	28,628	31,451	62,665	61,671	57,391	60,923	
		計		251,010	253,882	287,268	274,814	269,530	276,062	
	需用費	3	(1) 旅費		24	34	45	380	463	287
		(2) 賃金	臨時職員の給与	3,722	3,661	3,687	3,992	4,722	4,589	
		(3) その他		122,301	71,843	8,981	8,747	9,767	9,248	
計			126,047	75,538	12,713	13,119	14,952	14,124		
報奨金及びこれに類する経費	4	納期前納付報奨金								
	納税貯蓄組合補助金									
	納税奨励金									
	納税奨励に係る経費	税についての作文記念品	9	9	9	9	9	9		
	その他	たばこ販売対策協議会補助金	0	0	0	0	0	0		
	計		9	9	9	9	9	9		
5	その他	2~4以外の経費	29,263	43,168	99,724	95,536	87,277	55,383		
6	合計	2~5の計	406,329	372,597	399,714	383,478	371,768	345,578		
7	都税徴収取扱費	都から市へ交付された額	121,078	110,441	110,497	111,746	112,795	113,579		
8	市税徴収経費	6-7	285,251	262,156	289,217	271,732	258,973	231,999		
9	税収に対する徴税費の割合	8/1×100 (%)	2.0	1.8	2.0	1.9	1.8	1.6		
10	徴税職員数(吏員)	(人)	35	36	37	36	35	35		
	徴税職員1人当たり経費	8/10 (千円)	8,150	7,282	7,817	7,548	7,399	6,629		
	徴税職員1人当たり人口	人口/10 (人)	2,126	2,068	2,014	2,071	2,125	2,130		

(注)

課税状況等の調べによる:人口は各年1月1日現在による(外国人を含む。)

市 税 概 要（平成28年度）

平成28年（2016）10月発行

発 行 東京都国立市

編 集 政策経営部課税課

所 在 地 東京都国立市富士見台2丁目47番地の1

電 話 042-576-2111 内114