市税概要

平成29年度版

(平成28年度決算)

国立市政策経営部課税課



市制施行50年

目 次

1	市の概要	1
(1)	位 置	1
(2)	人口の推移	1
2	行政機構	2
(1)	行政組織図	2
(2)	税務機構・事務分掌・職員数等	3
3	財政	4
(1)	平成28年度一般会計歳入歳出決算	4
4	市税総括	5
(1)	平成28年度市税収入実績	5
(2)	平成28年度市税当初予算額	6
(3)	平成29年度市税当初予算額	7
(4)	市税の年度別予算額・調定額・収入額等	8
(5)	市民税等標準税率(個人分所得割)	12
(6)	市税の納期	13
(7)	市税税率の変遷	14
5	市民税	17
(1)	市民税の調定状況等(現年課税分)	17
(2)	市民税の平均課税等(現年課税分)	18
(3)	個人市民税の所得者区分	19
(4)	個人市民税の退職所得調定状況	21
(5)	法人市民税の規模別納税義務者数調	22
(6)	法人市民税の調定状況等	23
(7)	標準税率超過課税調定額調	23
6	固定資産税	24
(1)	調定状況及び平均課税額	24
(2)	国有資産等所在市町村交付金及び納付金	25
(3)	年度別土地評価状況	26
(4)	平成28年度地目別土地評価状況	26
(5)	構造別家屋評価状況	27
(6)	償却資産の評価状況	28

7	軽自動車税	29
(1)	軽自動車税の課税状況(現年課税分)	29
8	市たばこ税	30
(1)	たばこ税の調定状況	30
9	特別土地保有税	31
(1)	特別土地保有税の調定状況	31
10	入湯税	31
(1)	入湯税の条例化について	31
11	都市計画税	32
(1)	調定額及び平均課税額	32
12	納税に関する調	34
(1)	市税の年度別月別収入実績	34
(2)	年度別徴収実績額	36
(3)	口座振替加入状況調	38
(4)	督促状、催告書発付件数	39
(5)	市税延滞金に関する調	40
(6)	還付未済額に関する調	40
13	市税減免に関する調	41
(1)	市税減免状況の推移	41
14	滞納処分	42
(1)	不納欠損処分、滞納処分執行停止	42
(2)	差押件数	42
15	税務関係諸証明書の発行状況	43
16	市税賦課徴収に要する経費に関する調	44

1 市の概要

(1) 位置

国立市は、東京都の西南部にあって、東は府中市、西は立川市、北は国分寺市、南は多摩川を境に、日野市と接する。

東経 139度27分 東西 2,300m
 北緯 35度41分 南北 3,700m
 標高 74m (基点は、市役所の位置)
 面積 8.15km²

(2) 人口の推移

区分 基準日	世帯数 (世帯)	人口 (人)			人口密度 (人/km ²)
		総数	男	女	
昭和 42. 1. 1	18,032	55,423	27,940	27,483	6,800.4
50. 1. 1	23,245	64,258	32,090	32,168	7,884.4
64. 1. 1	25,559	64,835	33,027	31,808	7,955.2
平成 10. 1. 1	30,326	68,119	34,438	33,681	8,358.2
15. 1. 1	32,631	71,942	36,040	35,902	8,827.2
16. 1. 1	32,877	72,302	36,033	36,269	8,871.4
17. 1. 1	33,662	73,474	36,499	36,975	9,015.2
18. 1. 1	33,980	73,626	36,488	37,138	9,033.9
19. 1. 1	34,384	73,745	36,474	37,271	9,048.5
20. 1. 1	34,839	74,174	36,821	37,353	9,101.1
21. 1. 1	35,019	74,253	36,752	37,504	9,110.8
22. 1. 1	35,157	74,403	36,802	37,600	9,129.2
23. 1. 1	35,222	74,447	36,826	37,621	9,134.6
24. 1. 1	35,275	74,511	36,934	37,577	9,142.5
25. 1. 1	35,418	74,566	36,862	37,704	9,149.2
26. 1. 1	35,532	74,385	36,713	37,672	9,127.0
27. 1. 1	35,771	74,558	36,719	37,839	9,148.2
28. 1. 1	36,368	74,971	36,765	38,206	9,198.9
29. 1. 1	36,815	75,452	36,938	38,514	9,257.9

※平成16年以前は人口及び世帯に外国人登録を含まない

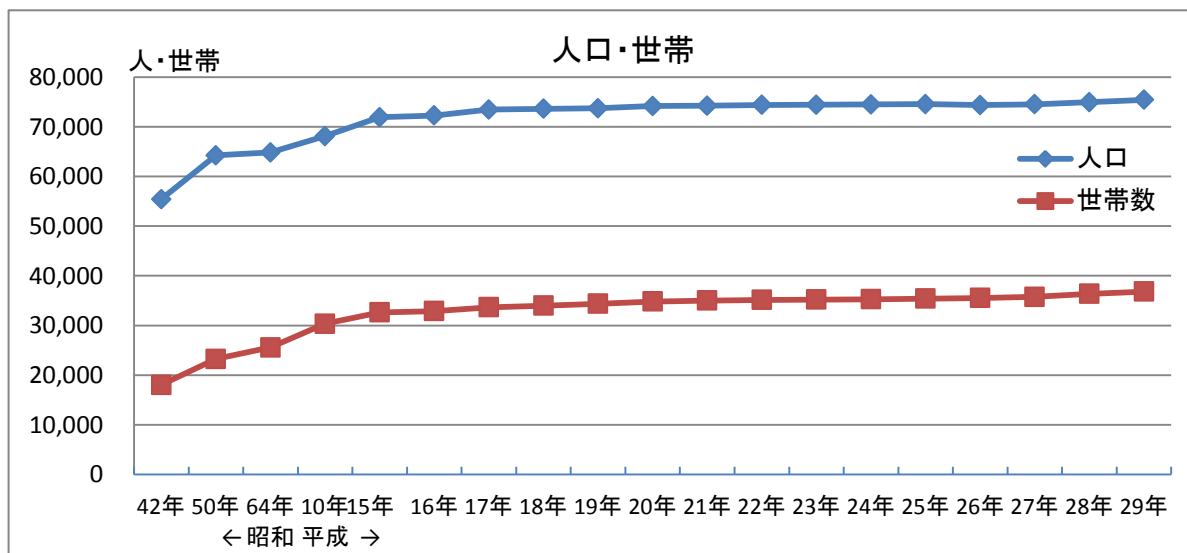

2 行政機構

(1) 行政組織図

()内は、人事発令による担当部・課・係長

平成29年4月1日現在

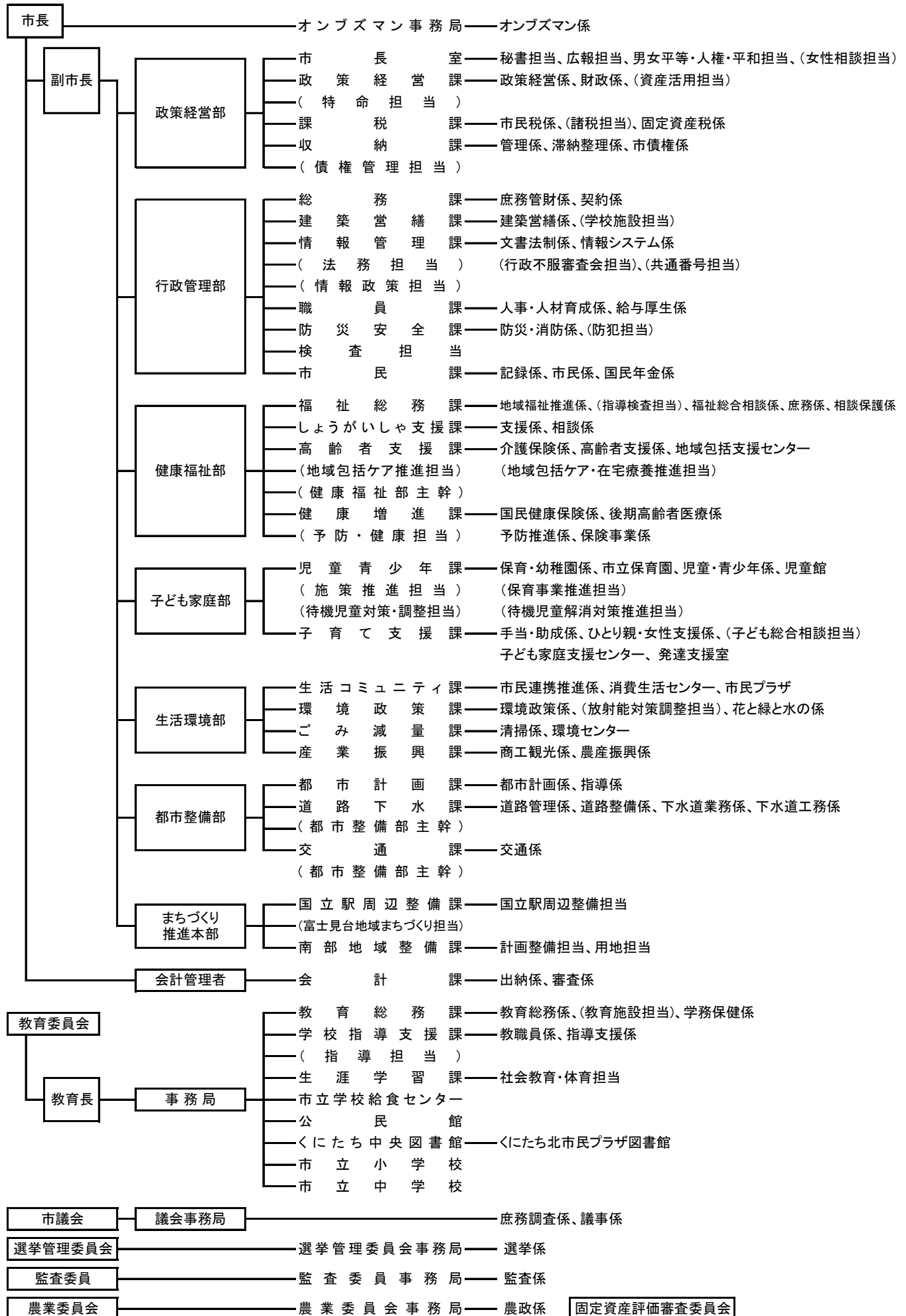

(2) 税務機構・事務分掌・職員数等

平成29年4月1日現在(単位:人)

機 構	事 務 分 掌	部長	課長	課長補佐	係長主査	主任主事	嘱託員	計				
政策経営部		1						1				
			1					1				
	課税課	① 市民税(法人、普通徴収、特別徴収)の調査及び課税に関すること。 ② 市民税課税台帳に関すること。 ③ 市民税の減免及び非課税に関すること。 ④ 市民税の異議申立て及び更正決定に関すること。 ⑤ 都民税の課税に関すること。 ⑥ 市民税の公示送達に関すること。 ⑦ 市民税(個人、法人)の統計及び報告に関すること。 ⑧ 諸税(軽自動車税、市たばこ税及び入湯税をいう。以下同じ。)の課税に関すること。 ⑨ 諸税の減免に関すること。 ⑩ 軽自動車標識交付に関すること。 ⑪ 軽自動車税課税台帳に関すること。 ⑫ 軽自動車税の公示送達に関すること。 ⑬ 市民税、諸税の諸証明並びに市税、国民健康保険税納税証明の申請受付及び交付に関すること。 ⑭ 税証明等手数料の収納に関すること。 ⑮ 市税の調定及び税務統計に関すること。 ⑯ 課内の庶務及び調整に関すること。				2	9	3	14			
		固定資産課	① 固定資産の調査及び評価に関すること。 ② 固定資産税、都市計画税及び特別土地保有税の課税に関すること。 ③ 固定資産課税台帳に関すること。 ④ 土地、家屋台帳及び土地、家屋名寄帳に関すること。 ⑤ 固定資産の価額の決定及び課税台帳の縦覧に関すること。 ⑥ 固定資産、固定資産税、都市計画税及び特別土地保有税の統計及び報告に関すること。 ⑦ 国有資産等所在市町村交付金に関すること。 ⑧ 固定資産税、都市計画税及び特別土地保有税の減免及び非課税に関すること。 ⑨ 固定資産税、都市計画税の公示送達に関すること。 ⑩ 固定資産税等の諸証明の作成に関すること。				2 (1)	8	2	12 (1)		
					1					1		
			収納課	① 市税(都民税を含む。)及び国民健康保険税の徴収、督促及び督促に関すること。 ② 市税(都民税を含む。)及び国民健康保険税の徴収猶予及び納期延長に関すること。 ③ 徴収金の嘱託及び受託に関すること。 ④ 督促状の発行に関すること。 ⑤ 督促状の公示送達に関すること。 ⑥ 口座振替に関すること。 ⑦ 納税消込みに関すること。 ⑧ 過誤納金の整理に関すること。 ⑨ 市税(都民税を含む。)及び国民健康保険税の徴収報告に関すること。 ⑩ 納付書、徴収簿等の管理に関すること。 ⑪ 課内の庶務及び調整に関すること。				1	4	6	11	
				滞納整理係	① 滞納処分に関すること。 ② 滞納処分の執行停止及び欠損処分に関すること。 ③ 延滞金の徴収に関すること。				1	5		6
							1					1
					債権管理担当	① 市債権の管理及び滞納対策等に係る総括に関すること。 ② 市債権を所管する課が行う市債権の回収事務に係る総括管理に関すること。 ③ 所管課との市債権の回収に係る調整に関すること。 ④ 多重債務者包括支援に関すること					1	1
				合 計		1	3		6 (1)	27	12	49 (1)

()は再任用職員で内書き

3 財 政

(1) 平成28年度一般会計歳入歳出決算

(単位：円、%)

歳 入				歳 出			
款 (項)	予算額	決算額	構成比	款	予算額	決算額	構成比
市 税	14,737,889,000	14,955,515,354	49.8	議 会 費	316,439,000	314,068,251	1.1
(市 民 税)	7,413,775,000	7,570,334,832	25.2	総 務 費	2,788,825,000	2,695,344,251	9.2
(固 定 資 産 税)	5,611,602,000	5,677,370,568	18.9	民 生 費	14,966,879,000	14,158,477,399	48.3
(軽 自 動 車 税)	42,792,000	42,978,359	0.1	衛 生 費	1,753,894,000	1,718,276,038	5.9
(市 た ば こ 税)	420,233,000	419,293,127	1.4	労 働 費	3,715,000	3,654,442	0.0
(都 市 計 画 税)	1,249,487,000	1,245,538,468	4.1	農 林 費	45,285,000	43,530,202	0.1
地 方 譲 与 税	118,000,000	114,738,000	0.4	商 工 費	267,266,000	257,899,911	0.9
利 子 割 交 付 金	28,000,000	28,126,000	0.1	土 木 費	4,414,953,840	4,308,397,138	14.7
配 当 割 交 付 金	113,000,000	91,667,000	0.3	消 防 費	1,178,979,000	1,172,775,917	4.0
株 式 等 譲 渡 所 得 割 交 付 金	113,000,000	53,071,000	0.2	教 育 費	2,576,666,000	2,307,556,414	7.9
地 方 消 費 税 交 付 金	1,585,000,000	1,531,057,000	5.1	公 債 費	1,553,702,000	1,552,965,315	5.3
自 動 車 取 得 税 交 付 金	52,000,000	52,233,000	0.2	諸 支 出 金	757,458,000	757,054,711	2.6
地 方 特 例 交 付 金	40,222,000	40,222,000	0.1	予 備 費	17,950,000	0	0.0
地 方 交 付 税	35,000,000	78,508,000	0.3				
交 通 安 全 対 策 特 別 交 付 金	10,000,000	9,279,000	0.0				
分 担 金 及 び 交 付 金	352,669,000	330,853,756	1.1				
使 用 料 及 び 手 数 料	501,548,000	499,945,118	1.7				
国 庫 支 出 金	5,130,464,000	4,897,196,004	16.3				
都 支 出 金	4,240,572,000	4,359,216,911	14.5				
財 産 収 入	146,919,000	146,684,350	0.5				
寄 附 金	113,837,000	118,535,065	0.4				
繰 入 金	1,331,797,000	774,847,362	2.6				
繰 越 金	502,371,840	509,358,282	1.7				
諸 収 入	376,753,000	430,710,359	1.4				
市 債	1,113,000,000	1,029,800,000	3.4				
合 計	30,642,041,840	30,051,563,561	100.0	合 計	30,642,011,840	29,289,999,989	100.0

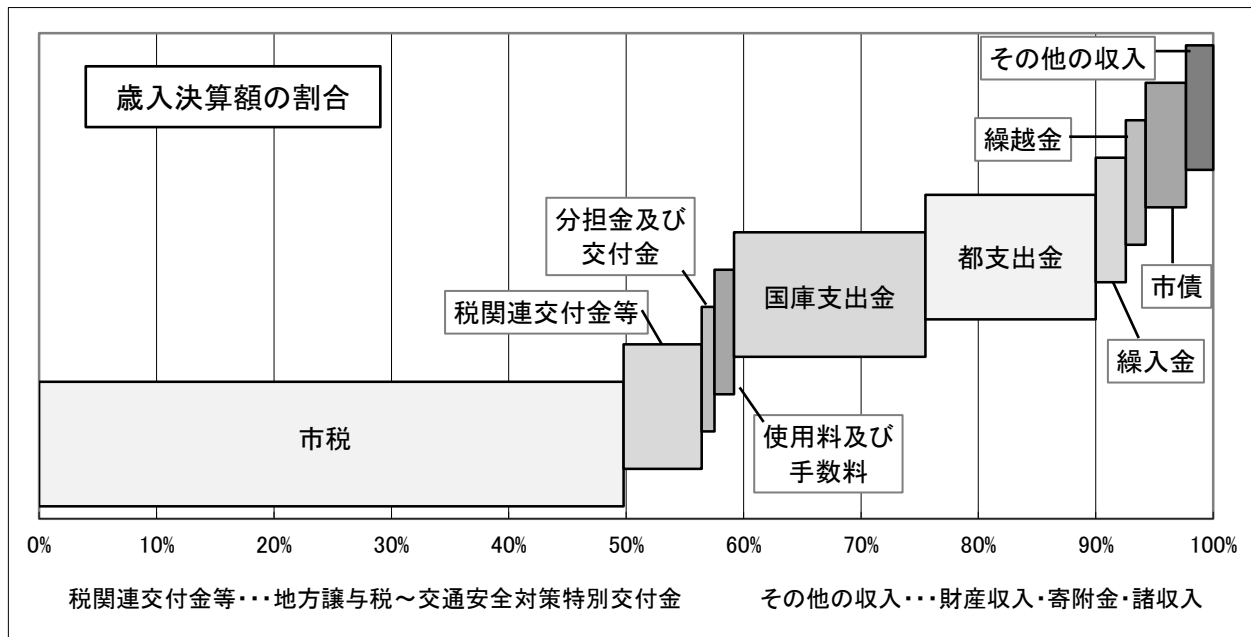

4 市 税 総 括

(1) 平成28年度市税収入実績

税目	区分	予 算 額 (千円)	調 定 額 (円)	収 入 済 額 (円)	調定に対する 収入率 (%)	市民1人当たり 調定額 (円)	1世帯当たり 調定額 (円)
市 民 税		7,413,775	7,630,025,792	7,570,334,832	99.2	101,773	209,801
個人	個人	6,851,369	6,958,262,521	6,902,154,263	99.2	92,813	191,329
	現年課税分	6,825,113	6,895,135,118	6,862,194,576	99.5	91,971	189,593
	滞納繰越分	26,256	63,127,403	39,959,687	63.3	842	1,736
	法 人	562,406	671,763,271	668,180,569	99.5	8,960	18,471
	現年課税分	561,484	669,306,400	667,083,400	99.7	8,928	18,404
	滞納繰越分	922	2,456,871	1,097,169	44.7	33	68
固定資産税		5,611,602	5,698,175,678	5,677,370,568	99.6	76,005	156,681
純固定資産税	純固定資産税	5,414,771	5,501,344,078	5,480,538,968	99.6	73,380	151,269
	現年課税分	5,399,832	5,477,970,900	5,464,961,063	99.8	73,068	150,626
	滞納繰越分	14,939	23,373,178	15,577,905	66.6	312	643
	交付金・納付金	196,831	196,831,600	196,831,600	100.0	2,625	5,412
軽自動車税		42,792	44,172,040	42,978,359	97.3	589	1,215
現年課税分	現年課税分	42,500	43,212,200	42,605,300	98.6	576	1,188
	滞納繰越分	292	959,840	373,059	38.9	13	26
市たばこ税		420,233	419,293,127	419,293,127	100.0	5,593	11,529
現年課税分	現年課税分	420,233	419,293,127	419,293,127	100.0	5,593	11,529
	滞納繰越分	0	0	0	0.0	0	0
都市計画税		1,249,487	1,250,225,090	1,245,538,468	99.6	16,676	34,377
現年課税分	現年課税分	1,246,035	1,245,038,700	1,242,081,811	99.8	16,607	34,234
	滞納繰越分	3,452	5,186,390	3,456,657	66.6	69	143
市 税 総 計		14,737,889	15,041,891,727	14,955,515,354	99.4	200,636	413,602

基礎となる人口、世帯数は平成28年1月1日現在(外国人を含む)の住民基本台帳による。

人口 74,971人
世帯 36,368世帯

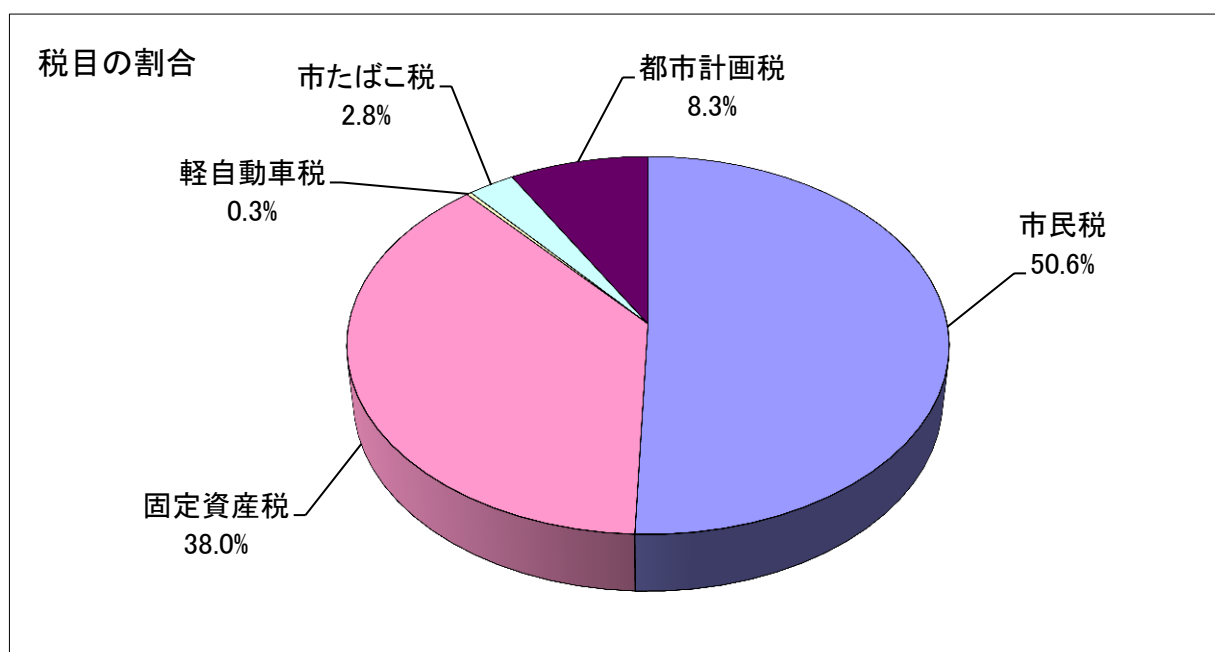

(2) 平成28年度市税当初予算額

(単位:千円、%)

税目	区分	28年度予算額 A	27年度予算額 B	比 較 (A-B)	市税に占める割合		増減率
					28年度	27年度	
市	税	14,469,078	14,312,441	156,637	100.00	100.00	1.09
	市 民 税	7,149,775	7,246,624	△ 96,849	49.41	50.63	△ 1.34
	個 人	6,587,369	6,628,879	△ 41,510	45.53	46.32	△ 0.63
	現年課税分	6,561,113	6,596,360	△ 35,247	45.35	46.09	△ 0.53
	滞納繰越分	26,256	32,519	△ 6,263	0.18	0.23	△ 19.26
	法 人	562,406	617,745	△ 55,339	3.89	4.32	△ 8.96
	現年課税分	561,484	616,787	△ 55,303	3.88	4.31	△ 8.97
	滞納繰越分	922	958	△ 36	0.01	0.01	△ 3.76
	固 定 資 産 税	5,611,602	5,400,328	211,274	38.78	37.73	3.91
	純固定資産税	5,414,771	5,221,070	193,701	37.42	36.48	3.71
	現年課税分	5,399,832	5,201,742	198,090	37.32	36.34	3.81
	滞納繰越分	14,939	19,328	△ 4,389	0.10	0.14	△ 22.71
	交付金・納付金	196,831	179,258	17,573	1.36	1.25	9.80
	軽自動車税	37,981	33,121	4,860	0.26	0.23	14.67
	現年課税分	37,689	32,800	4,889	0.26	0.23	14.91
	滞納繰越分	292	321	△ 29	0.00	0.00	△ 9.03
	市たばこ税	420,233	417,276	2,957	2.90	2.92	0.71
	現年課税分	420,233	417,276	2,957	2.90	2.92	0.71
	滞納繰越分	0	0	0	0.00	0.00	0.00
	都市計画税	1,249,487	1,215,092	34,395	8.64	8.49	2.83
	現年課税分	1,246,035	1,210,616	35,419	8.61	8.46	2.93
	滞納繰越分	3,452	4,476	△ 1,024	0.02	0.03	△ 22.88

(3) 平成29年度市税当初予算額

(単位:千円、%)

税目	区分	29年度予算額 A	28年度予算額 B	比 較 (A-B)	市税に占める割合		増減率
					29年度	28年度	
市	税	14,823,604	14,469,078	354,526	100.00	100.00	2.45
	市 民 税	7,460,261	7,149,775	310,486	50.33	49.41	4.34
	個 人	6,865,233	6,587,369	277,864	46.31	45.53	4.22
	現年課税分	6,846,348	6,561,113	285,235	46.19	45.35	4.35
	滞納繰越分	18,885	26,256	△ 7,371	0.13	0.18	△ 28.07
	法 人	595,028	562,406	32,622	4.01	3.89	5.80
	現年課税分	593,981	561,484	32,497	4.01	3.88	5.79
	滞納繰越分	1,047	922	125	0.01	0.01	13.56
	固 定 資 産 税	5,655,469	5,611,602	43,867	38.15	38.78	0.78
	純固定資産税	5,462,575	5,414,771	47,804	36.85	37.42	0.88
	現年課税分	5,452,804	5,399,832	52,972	36.78	37.32	0.98
	滞納繰越分	9,771	14,939	△ 5,168	0.07	0.10	△ 34.59
	交付金・納付金	192,894	196,831	△ 3,937	1.30	1.36	△ 2.00
	軽 自 動 車 税	43,100	37,981	5,119	0.29	0.26	13.48
	現年課税分	42,704	37,689	5,015	0.29	0.26	13.31
	滞納繰越分	396	292	104	0.00	0.00	35.62
	市 た ば こ 税	411,589	420,233	△ 8,644	2.78	2.90	△ 2.06
	現年課税分	411,589	420,233	△ 8,644	2.78	2.90	△ 2.06
	滞納繰越分	0	0	0	0.00	0.00	0.00
	都 市 計 画 税	1,253,185	1,249,487	3,698	8.45	8.64	0.30
	現年課税分	1,250,988	1,246,035	4,953	8.44	8.61	0.40
	滞納繰越分	2,197	3,452	△ 1,255	0.01	0.02	△ 36.36

(4) 市税の年度別予算額・調定額・収入額等

税目		平成19年度			平成20年度		
		金額 (円)	収入率 (%)	対前年度 増加指数	金額 (円)	収入率 (%)	対前年度 増加指数
一般会計収入額		25,190,844,533	-	110.7	24,364,660,072	-	96.7
市 税	予算額	14,063,077,000	95.2	103.2	14,169,993,000	95.5	100.8
	調定額	14,844,778,541		102.7	14,980,016,724		100.9
	収入額	14,132,409,922		102.4	14,311,144,082		101.3
市民税	予算額	7,650,668,000	94.8	102.5	7,498,580,000	94.8	98.0
	調定額	8,132,029,800		101.9	8,054,802,219		99.1
	収入額	7,711,360,545		101.4	7,638,670,007		99.1
固定資産税	予算額	4,854,428,000	95.5	104.7	5,090,880,000	96.3	104.9
	調定額	5,089,062,930		104.3	5,293,847,014		104.0
	収入額	4,862,574,161		104.3	5,095,716,882		104.8
軽自動車税	予算額	30,418,000	98.7	99.8	30,637,000	86.0	100.7
	調定額	37,311,120		102.1	35,944,820		96.3
	収入額	30,023,600		100.7	30,921,950		103.0
市たばこ税	予算額	368,663,000	100.0	97.7	366,326,000	100.0	99.4
	調定額	371,960,138		98.6	364,484,383		98.0
	収入額	371,960,138		98.6	364,484,383		98.0
都市計画税	予算額	1,158,900,000	95.2	103.7	1,183,570,000	96.0	102.1
	調定額	1,214,414,553		102.9	1,230,938,288		101.4
	収入額	1,156,491,478		102.9	1,181,350,860		102.1
歳入額に占める市税収入		56.1 %			58.7 %		

平成 21 年 度			平成 22 年 度			平成 23 年 度		
金 額 (円)	収 入 率 (%)	対前年度 増加指数	金 額 (円)	収 入 率 (%)	対前年度 増加指数	金 額 (円)	収 入 率 (%)	対前年度 増加指数
25,942,933,119	-	106.5	25,827,683,064	-	99.6	25,870,371,989	-	100.2
14,165,783,000	96.1	100.0	13,890,084,000	96.9	98.1	13,970,235,000	97.6	100.6
14,932,493,754		99.7	14,623,913,043		97.9	14,523,565,715		99.3
14,347,602,855		100.3	14,169,097,270		98.8	14,173,814,267		100.0
7,383,949,000	95.2	98.5	7,037,170,000	96.1	95.3	7,007,797,000	97.1	99.6
7,841,129,478		97.3	7,471,161,608		95.3	7,337,378,939		98.2
7,465,575,599		97.7	7,182,282,508		96.2	7,125,503,926		99.2
5,210,735,000	97.0	102.4	5,249,848,000	97.6	100.8	5,312,745,000	98.0	101.2
5,462,983,190		103.2	5,508,980,349		100.8	5,488,735,512		99.6
5,298,651,409		104.0	5,378,205,999		101.5	5,378,917,773		100.0
30,847,000	87.0	100.7	30,798,000	89.3	99.8	30,428,000	93.1	98.8
35,923,970		99.9	34,984,270		97.4	34,721,870		99.2
31,244,600		101.0	31,249,700		100.0	32,325,100		103.4
345,895,000	100.0	94.4	376,343,000	100.0	108.8	419,696,000	100.0	111.5
344,287,889		94.5	368,951,751		107.2	428,938,742		116.3
344,287,889		94.5	368,951,753		107.2	428,938,742		116.3
1,194,357,000	96.8	100.9	1,195,925,000	97.5	100.1	1,199,569,000	97.9	100.3
1,248,169,227		101.4	1,239,835,065		99.3	1,233,790,652		99.5
1,207,843,358		102.2	1,208,407,310		100.0	1,208,128,726		100.0
55.3 %			54.9 %			54.8 %		

区分 税目		平成 24 年 度			平成 25 年 度		
		金 額 (円)	収 入 率 (%)	対前年度 増加指数	金 額 (円)	収 入 率 (%)	対前年度 増加指数
一般会計収入額		26,951,532,734	-	104.2	26,157,813,566	-	97.1
市 税	予算額	13,996,593,000	98.3	100.2	14,117,518,000	98.8	100.9
	調定額	14,552,807,962		100.2	14,427,295,725		99.1
	収入額	14,304,226,696		100.9	14,253,603,570		99.6
市民税	予算額	7,262,685,000	97.9	103.6	7,230,365,000	98.6	99.6
	調定額	7,545,367,353		102.8	7,410,526,201		98.2
	収入額	7,384,544,475		103.6	7,303,443,191		98.9
固定資産税	予算額	5,153,787,000	98.7	97.0	5,238,029,000	99.0	101.6
	調定額	5,367,710,364		97.8	5,341,388,875		99.5
	収入額	5,298,295,333		98.5	5,288,526,382		99.8
軽自動車税	予算額	30,983,000	93.8	101.8	30,926,000	95.8	99.8
	調定額	33,547,070		96.6	33,599,967		100.2
	収入額	31,459,403		97.3	32,189,508		102.3
市たばこ税	予算額	381,214,000	100.0	90.8	438,156,000	100.0	114.9
	調定額	408,808,487		95.3	445,297,653		108.9
	収入額	408,808,487		95.3	445,297,653		108.9
都市計画税	予算額	1,167,924,000	98.6	97.4	1,180,042,000	99.0	101.0
	調定額	1,197,374,688		97.0	1,196,483,029		99.9
	収入額	1,181,118,998		97.8	1,184,146,836		100.3
歳入額に占める市税収入		53.1 %			54.5 %		

平成 26 年 度			平成 27 年 度			平成 28 年 度		
金 額 (円)	収 入 率 (%)	対前年度 増加指数	金 額 (円)	収 入 率 (%)	対前年度 増加指数	金 額 (円)	収 入 率 (%)	対前年度 増加指数
28,813,132,534	-	110.2	31,081,661,206	-	107.9	30,051,563,561	-	96.7
14,450,046,000	98.9	102.4	14,437,441,000	99.3	99.9	14,737,889,000	99.4	102.1
14,720,829,593		102.0	14,682,984,120		99.7	15,041,891,727		102.4
14,562,638,029		102.2	14,577,107,532		100.1	14,955,515,354		102.6
7,388,209,000	98.8	102.2	7,246,624,000	99.0	98.1	7,413,775,000	99.2	102.3
7,580,228,684		102.3	7,417,912,276		97.9	7,630,025,792		102.9
7,488,718,394		102.5	7,346,305,263		98.1	7,570,334,832		103.0
5,392,736,000	99.0	103.0	5,520,328,000	99.5	102.4	5,611,602,000	99.6	101.7
5,454,300,192		102.1	5,567,541,965		102.1	5,698,175,678		102.3
5,401,313,080		102.1	5,540,530,786		102.6	5,677,370,568		102.5
32,018,000	96.0	103.5	33,121,000	97.0	103.4	42,792,000	97.3	129.2
34,317,589		102.1	35,068,326		102.2	44,172,040		126.0
32,939,463		102.3	34,025,886		103.3	42,978,359		126.3
438,899,000	100.0	100.2	417,276,000	100.0	95.1	420,233,000	100.0	100.7
439,598,864		98.7	432,973,750		98.5	419,293,127		96.8
439,598,864		98.7	432,973,750		98.5	419,293,127		96.8
1,198,184,000	99.0	101.5	1,220,092,000	99.5	101.8	1,249,487,000	99.6	102.4
1,212,384,264		101.3	1,229,487,803		101.4	1,250,225,090		101.7
1,200,068,228		101.3	1,223,271,847		101.9	1,245,538,468		101.8
50.5 %			46.9 %			49.8 %		

(5) 市民税等標準税率(個人分所得割)

平成元～2年度所得割税率			平成3～6年度所得割税率			平成7～8年度所得割税率		
市 民 税			市 民 税			市 民 税		
課税総所得金額	税率	速算控除	課税総所得金額	税率	速算控除	課税総所得金額	税率	速算控除
万円	%	円	万円	%	円	万円	%	円
～ 120	3	0	～ 160	3	0	～ 200	3	0
120 ～ 500	8	60,000	160 ～ 550	8	80,000	200 ～ 700	8	100,000
500 ～	11	210,000	550 ～	11	245,000	700 ～	11	310,000
都 民 税			都 民 税			都 民 税		
課税総所得金額	税率	速算控除	課税総所得金額	税率	速算控除	課税総所得金額	税率	速算控除
万円	%	円	万円	%	円	万円	%	円
～ 500	2	0	～ 550	2	0	～ 700	2	0
500 ～	4	100,000	550 ～	4	110,000	700 ～	4	140,000

平成9～10年度所得割税率			平成11～18年度所得割税率			平成19～29年度所得割税率		
市 民 税			市 民 税			市 民 税		
課税総所得金額	税率	速算控除	課税総所得金額	税率	速算控除	課税総所得金額	税率	速算控除
万円	%	円	万円	%	円		%	円
～ 200	3	0	～ 200	3	0	一律	6	0
200 ～ 700	8	100,000	200 ～ 700	8	100,000			
700 ～	12	380,000	700 ～	10	240,000			
都 民 税			都 民 税			都 民 税		
課税総所得金額	税率	速算控除	課税総所得金額	税率	速算控除	課税総所得金額	税率	速算控除
万円	%	円	万円	%	円	一律	4	0
～ 700	2	0	～ 700	2	0			
700 ～	3	70,000	700 ～	3	70,000			

(6) 市税の納期

税 目		第 1 期	第 2 期	第 3 期	第 4 期
市民税	普通徴収	6 月	8 月	10 月	翌年 1月
	特別徴収 (給与)	毎月(6月から翌年5月まで)			
	特別徴収 (年金)	偶数月			
	法 人	随時(事業年度終了の日から2ヵ月以内に申告納付)			
固定資産税・都市計画税		5 月	7 月	12 月	翌年 2月
軽自動車税		5 月(平成13年度から)			
市たばこ税		毎月分を翌月末日までに申告納付			
入湯税		毎月分を翌月15日までに申告納付(平成23年9月条例制定) ※入湯料金が1,200円以下の場合は、課税免除の規定があるため、 条例制定以降の納税実績は無い。			

(7) 市税税率の変遷

税 目		課税標準額	税 率				
			平成19年度	平成20年度	平成21年度		
市民税	個人	均等割	3,000 円	3,000 円	3,000 円		
		所得割	前年の所得金額	標準税率	標準税率		
	法人	均等割	地方税法312条1項	地方税法312条1項	地方税法312条1項		
			一号法人 3,000,000 円	一号法人 50,000 円	一号法人 50,000 円		
二号法人 1,750,000 円			二号法人 120,000 円	二号法人 120,000 円			
三号法人 410,000 円			三号法人 130,000 円	三号法人 130,000 円			
四号法人 400,000 円			四号法人 150,000 円	四号法人 150,000 円			
五号法人 160,000 円			五号法人 160,000 円	五号法人 160,000 円			
六号法人 150,000 円			六号法人 400,000 円	六号法人 400,000 円			
七号法人 130,000 円			七号法人 410,000 円	七号法人 410,000 円			
八号法人 120,000 円	八号法人 1,750,000 円		八号法人 1,750,000 円				
九号法人 50,000 円	九号法人 3,000,000 円	九号法人 3,000,000 円					
法人税割	法人税額	資本金又は出資金額	資本金又は出資金額	資本金又は出資金額			
1億円以下	12.3/100	1億円以下	12.3/100	1億円以下	12.3/100		
1億円超	14.7/100	1億円超	14.7/100	1億円超	14.7/100		
固定資産税	固定資産価格	1.4/100	1.4/100	1.4/100			
軽自動車税	原動機付自転車	ミニカー	2,500 円	2,500 円	2,500 円		
		一種	1,000 円	1,000 円	1,000 円		
		二種(乙)	1,200 円	1,200 円	1,200 円		
		二種(甲)	1,600 円	1,600 円	1,600 円		
	軽自動車	二輪	二輪	2,400 円	2,400 円	2,400 円	
			三輪	3,100 円	3,100 円	3,100 円	
		四輪	乗用	営業用	5,500 円	5,500 円	5,500 円
				自家用	7,200 円	7,200 円	7,200 円
			貨物	営業用	3,000 円	3,000 円	3,000 円
				自家用	4,000 円	4,000 円	4,000 円
		小型特殊自動車	農耕用	1,600 円	1,600 円	1,600 円	
			その他	4,700 円	4,700 円	4,700 円	
	二輪の小型自動車	二輪の小型自動車	4,000 円	4,000 円	4,000 円		
市たばこ税	たばこの売上本数	従量割 1,000本につき 3,298円 従量割 1,000本につき 1,564円 (旧3級品)	従量割 1,000本につき 3,298円 従量割 1,000本につき 1,564円 (旧3級品)	従量割 1,000本につき 3,298円 従量割 1,000本につき 1,564円 (旧3級品)			
特別土地保有税	土地の取得価格	保有分 1.4/100	保有分 1.4/100	保有分 1.4/100			
都市計画税	固定資産の価格	0.27/100	0.27/100	0.27/100			
入湯税	鉱泉浴場に入浴する入湯客	—	—	—			

税 率			
平成22年度	平成23年度	平成24年度	平成25年度
3,000 円	3,000 円	3,000 円	3,000 円
標準税率	標準税率	標準税率	標準税率
地方税法312条1項	地方税法312条1項	地方税法312条1項	地方税法312条1項
一号法人 50,000 円	一号法人 50,000 円	一号法人 50,000 円	一号法人 50,000 円
二号法人 120,000 円	二号法人 120,000 円	二号法人 120,000 円	二号法人 120,000 円
三号法人 130,000 円	三号法人 130,000 円	三号法人 130,000 円	三号法人 130,000 円
四号法人 150,000 円	四号法人 150,000 円	四号法人 150,000 円	四号法人 150,000 円
五号法人 160,000 円	五号法人 160,000 円	五号法人 160,000 円	五号法人 160,000 円
六号法人 400,000 円	六号法人 400,000 円	六号法人 400,000 円	六号法人 400,000 円
七号法人 410,000 円	七号法人 410,000 円	七号法人 410,000 円	七号法人 410,000 円
八号法人 1,750,000 円	八号法人 1,750,000 円	八号法人 1,750,000 円	八号法人 1,750,000 円
九号法人 3,000,000 円	九号法人 3,000,000 円	九号法人 3,000,000 円	九号法人 3,000,000 円
資本金又は出資金額	資本金又は出資金額	資本金又は出資金額	資本金又は出資金額
1億円以下 12.3/100	1億円以下 12.3/100	1億円以下 12.3/100	1億円以下 12.3/100
1億円超 14.7/100	1億円超 14.7/100	1億円超 14.7/100	1億円超 14.7/100
1.4/100	1.4/100	1.4/100	1.4/100
2,500 円	2,500 円	2,500 円	2,500 円
1,000 円	1,000 円	1,000 円	1,000 円
1,200 円	1,200 円	1,200 円	1,200 円
1,600 円	1,600 円	1,600 円	1,600 円
2,400 円	2,400 円	2,400 円	2,400 円
3,100 円	3,100 円	3,100 円	3,100 円
5,500 円	5,500 円	5,500 円	5,500 円
7,200 円	7,200 円	7,200 円	7,200 円
3,000 円	3,000 円	3,000 円	3,000 円
4,000 円	4,000 円	4,000 円	4,000 円
1,600 円	1,600 円	1,600 円	1,600 円
4,700 円	4,700 円	4,700 円	4,700 円
4,000 円	4,000 円	4,000 円	4,000 円
従量割 1,000本につき 4,618円	従量割 1,000本につき 4,618円	従量割 1,000本につき 4,618円	従量割 1,000本につき 5,262円
従量割 1,000本につき 2,190円 10月改正 (旧3級品)	従量割 1,000本につき 2,190円 (旧3級品)	従量割 1,000本につき 2,190円 (旧3級品)	従量割 1,000本につき 2,495円 4月改正 (旧3級品)
保有分 1.4/100	保有分 1.4/100	保有分 1.4/100	保有分 1.4/100
0.27/100	0.27/100	0.27/100	0.27/100
—	入湯客1人1日について150円 (年齢12歳未満と、入湯料金が 1,200円以下は課税免除)	入湯客1人1日について150円 (年齢12歳未満と、入湯料金が 1,200円以下は課税免除)	入湯客1人1日について150円 (年齢12歳未満と、入湯料金が 1,200円以下は課税免除)

税 目		課税標準額	税 率				
			平成26年度	平成27年度	平成28年度		
市民税	個人	均等割		3,500 円	3,500 円	3,500 円	
		所得割	前年の所得金額	標準税率	標準税率	標準税率	
	法人	均等割	地方税法312条1項	地方税法312条1項	地方税法312条1項	地方税法312条1項	
			一号法人 50,000 円	一号法人 50,000 円	一号法人 50,000 円		
二号法人 120,000 円			二号法人 120,000 円	二号法人 120,000 円			
三号法人 130,000 円			三号法人 130,000 円	三号法人 130,000 円			
四号法人 150,000 円			四号法人 150,000 円	四号法人 150,000 円			
五号法人 160,000 円			五号法人 160,000 円	五号法人 160,000 円			
六号法人 400,000 円			六号法人 400,000 円	六号法人 400,000 円			
七号法人 410,000 円			七号法人 410,000 円	七号法人 410,000 円			
八号法人 1,750,000 円			八号法人 1,750,000 円	八号法人 1,750,000 円			
九号法人 3,000,000 円	九号法人 3,000,000 円	九号法人 3,000,000 円					
	法人税割	資本金又は出資金額	資本金又は出資金額	資本金又は出資金額			
		1億円以下 9.7/100	1億円以下 9.7/100	1億円以下 9.7/100			
		1億円超 12.1/100	1億円超 12.1/100	1億円超 12.1/100			
固定資産税	固定資産価格	1.4/100	1.4/100	1.4/100			
軽自動車税	原動機付自転車	ミニカー	2,500 円	2,500 円	3,700 円		
		一種	1,000 円	1,000 円	2,000 円		
		二種(乙)	1,200 円	1,200 円	2,000 円		
		二種(甲)	1,600 円	1,600 円	2,400 円		
	軽自動車	二輪		2,400 円	2,400 円	3,600 円	
			三輪	3,100 円	3,100円/3,900円	3,100円/3,900円	
		四輪	乗用	営業用	5,500 円	初度検査平成27年3月以前 5,500円/6,900円	初度検査平成27年3月以前 5,500円/6,900円
				自家用	7,200 円	7,200円/10,800円	7,200円/10,800円
			貨物	営業用	3,000 円	4月以降 3,000円/3,800円	4月以降 3,000円/3,800円
		自家用		4,000 円	4,000円/5,000円	4,000円/5,000円	
		小型特殊自動車	農耕用	1,600 円	1,600 円	2,400 円	
	その他		4,700 円	4,700 円	5,900 円		
	二輪の小型自動車	4,000 円	4,000 円	6,000 円			
市たばこ税	たばこの売上本数	従量割 1,000本につき 5,262円 1,000本につき 2,495円 (旧3級品)	従量割 1,000本につき 5,262円 1,000本につき 2,495円 (旧3級品)	従量割 1,000本につき 5,262円 1,000本につき 2,925円 (旧3級品) 4月改正			
特別土地保有税	土地の取得価格	保有分 1.4/100	保有分 1.4/100	保有分 1.4/100			
都市計画税	固定資産の価格	0.27/100	0.27/100	0.27/100			
入湯税	鉱泉浴場に入浴する入湯客	入湯客1人1日について150円 (年齢12歳未満と、入湯料金が1,200円以下は課税免除)	入湯客1人1日について150円 (年齢12歳未満と、入湯料金が1,200円以下は課税免除)	入湯客1人1日について150円 (年齢12歳未満と、入湯料金が1,200円以下は課税免除)			

※三輪以上の軽自動車で初度検査から13年を経過した車両は重課を適用、平成27年4月から平成28年3月までに初度検査を受けた車両は、環境性能により軽課を適用。

5 市民税

(1) 市民税の調定状況等(現年課税分)

(単位:千円、人)

税目		年度	19	20	21	22	23
個人	普通徴収	均等割	49,915	51,248	48,299	38,965	38,409
		所得割	2,556,299	2,585,156	2,354,952	2,140,108	2,054,409
		計	2,606,214	2,636,404	2,403,251	2,179,073	2,092,818
	給与特別徴収	納税者	19,586	17,269	13,776	12,962	12,835
		均等割	58,415	59,346	60,315	60,437	60,319
		所得割	4,336,241	4,336,848	4,352,614	4,096,976	4,057,237
		計	4,394,656	4,396,194	4,412,929	4,157,413	4,117,556
		納税者	17,202	19,974	20,218	20,244	20,170
		年金特別徴収	均等割	—	—	5,557	11,154
	所得割		—	—	103,397	201,197	200,641
	計		—	—	108,954	212,351	211,762
	納税者		—	—	4,064	4,283	4,361
合計	税額	7,000,870	7,032,598	6,925,134	6,548,837	6,422,136	
	納税者	36,788	37,243	38,058	37,489	37,366	
法人	均等割	222,035	227,238	219,004	228,728	221,517	
	法人割	574,075	440,368	321,862	368,928	421,113	
	計	796,110	667,606	540,866	597,656	642,630	
市民税総計			7,796,980	7,700,204	7,466,000	7,146,493	7,064,766

(単位:千円、人)

税目		年度	24	25	26	27	28
個人	普通徴収	均等割	38,048	38,553	43,719	42,430	41,040
		所得割	2,103,987	2,075,477	2,206,407	2,004,391	2,028,253
		計	2,142,035	2,114,030	2,250,126	2,046,821	2,069,293
	給与特別徴収	納税者	12,665	12,894	12,307	11,835	11,801
		均等割	60,721	61,641	71,820	75,791	78,883
		所得割	4,208,977	4,231,892	4,280,955	4,401,292	4,545,892
		計	4,269,698	4,293,533	4,352,775	4,477,083	4,624,775
		納税者	20,341	20,669	21,070	21,864	22,802
		年金特別徴収	均等割	11,319	11,569	13,826	13,663
	所得割		195,051	197,800	195,253	185,854	187,211
	計		206,370	209,369	209,079	199,517	201,067
	納税者		4,458	4,596	4,688	4,679	4,389
合計	税額	6,618,103	6,616,932	6,811,980	6,723,421	6,895,135	
	納税者	37,464	38,159	38,065	38,378	38,992	
法人	均等割	230,596	222,414	217,423	213,226	225,888	
	法人割	487,376	444,052	440,511	401,254	443,418	
	計	717,972	666,466	657,934	614,480	669,306	
市民税総計			7,336,075	7,283,398	7,469,914	7,337,901	7,564,441

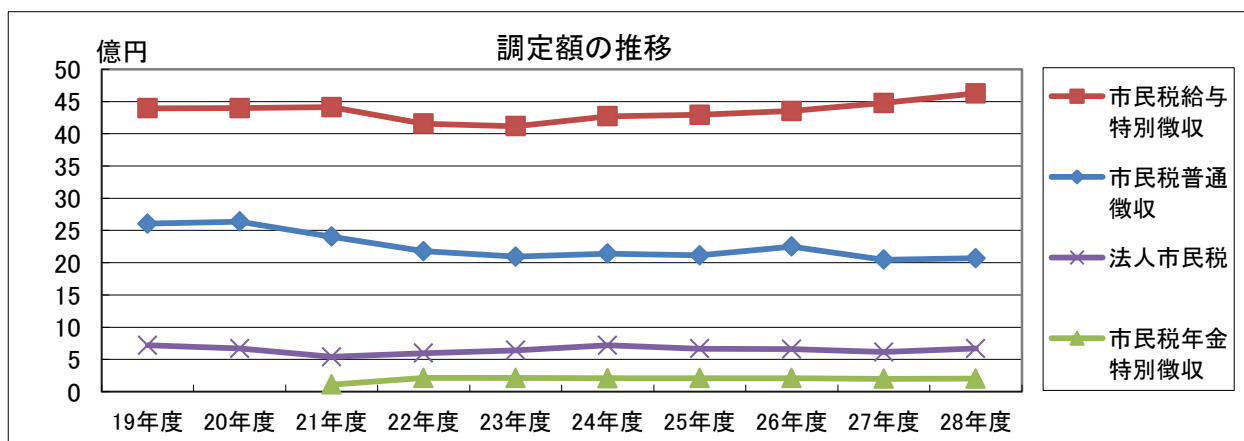

(2) 市民税の平均課税等(現年課税分)

区分		年度	19	20	21	22	23	
個人	調定額 (千円)		7,000,870	7,032,598	6,925,134	6,548,837	6,422,136	
	納税者数 (人)		36,788	37,243	38,058	37,489	37,366	
	人口 (人)		73,745	74,174	74,256	74,402	74,447	
	対人口納税者割合 (%)		49.9	50.2	51.3	50.4	50.2	
	世帯数 (世帯)		35,275	34,839	35,019	35,157	35,222	
	課税額	人口1人当たり (円)		94,933	94,812	93,260	88,020	86,265
		1世帯当たり (円)		198,465	201,860	197,754	186,274	182,333
納税者1人当たり (円)			190,303	188,830	181,963	174,687	171,871	
法人	調定額 (千円)		796,110	667,606	540,866	597,656	642,630	
	納税者数 (社)		2,102	2,139	2,389	2,431	2,426	
	1法人当たり納税額 (千円)		379	312	226	246	265	

区分		年度	24	25	26	27	28	
個人	調定額 (千円)		6,618,103	6,616,932	6,811,980	6,723,421	6,895,135	
	納税者数 (人)		37,464	38,159	38,065	38,378	38,992	
	人口 (人)		74,511	74,566	74,385	74,558	74,971	
	対人口納税者割合 (%)		50.3	51.2	51.2	51.5	52.0	
	世帯数 (世帯)		35,275	35,418	35,532	35,771	36,368	
	課税額	人口1人当たり (円)		88,820	88,739	91,577	90,177	91,971
		1世帯当たり (円)		187,615	186,824	191,714	187,957	189,593
納税者1人当たり (円)			176,652	173,404	178,957	175,189	176,835	
法人	調定額 (千円)		717,972	666,466	657,934	614,480	669,306	
	納税者数 (社)		2,422	2,416	2,460	2,438	2,478	
	1法人当たり納税額 (千円)		296	276	267	252	270	

※人口・世帯数は、当該年度の賦課期日(1月1日)現在

(3) 個人市民税の所得者区分 (各年度市町村課税状況等の調による、7月1日現在)

(単位:千円)

区 分	平成19年度			平成20年度		
	総所得金額	所得控除額	所得割額	総所得金額	所得控除額	所得割額
給 与 所 得 者	119,260,554	33,421,818	5,092,759	122,886,181	34,247,728	5,229,397
営 業 所 得 者	8,105,291	1,777,558	375,668	8,255,831	1,762,740	384,595
農 業 所 得 者	15,061	4,218	641	17,520	7,083	611
そ の 他 の 所 得 者	17,287,018	4,880,230	715,276	17,722,339	5,074,900	734,751
短期及び長期譲渡所得並びに土地等に係る事業所得等について分離課税したものに係る分	(総合課税分) 5,038,541	870,006	(総合課税分) 243,002	(総合課税分) 4,273,865	761,420	(総合課税分) 209,446
	(分離課税分) 9,257,988		(分離課税分) 261,612	(分離課税分) 7,192,411		(分離課税分) 209,214
合 計	158,964,453	40,953,830	6,688,958	160,348,147	41,853,871	6,768,014

(単位:千円)

区 分	平成21年度			平成22年度		
	総所得金額	所得控除額	所得割額	総所得金額	所得控除額	所得割額
給 与 所 得 者	125,184,350	35,092,409	5,323,775	119,047,499	34,472,196	4,970,707
営 業 所 得 者	7,882,825	1,659,105	368,587	7,845,610	1,627,249	367,722
農 業 所 得 者	5,758	4,245	76	4,250	2,507	93
そ の 他 の 所 得 者	17,351,926	5,159,114	710,344	17,400,751	5,329,344	699,678
短期及び長期譲渡所得並びに土地等に係る事業所得等について分離課税したものに係る分	(総合課税分) 2,038,789	372,075	(総合課税分) 101,148	(総合課税分) 1,638,241	343,654	(総合課税分) 76,737
	(分離課税分) 5,024,192		(分離課税分) 145,304	(分離課税分) 5,152,601		(分離課税分) 151,233
合 計	157,487,840	42,286,948	6,649,234	151,088,952	41,774,950	6,266,170

(単位:千円)

区 分	平成23年度			平成24年度		
	総所得金額	所得控除額	所得割額	総所得金額	所得控除額	所得割額
給 与 所 得 者	118,467,789	34,559,536	4,930,647	118,966,793	32,410,560	5,090,297
営 業 所 得 者	7,542,271	1,569,602	352,726	7,736,807	1,510,786	365,997
農 業 所 得 者	3,999	1,643	138	3,855	1,351	147
そ の 他 の 所 得 者	17,243,221	5,370,849	687,445	16,848,463	5,319,307	662,601
短期及び長期譲渡所得並びに土地等に係る事業所得等について分離課税したものに係る分	(総合課税分) 1,788,452	444,281	(総合課税分) 80,898	(総合課税分) 2,072,260	413,801	(総合課税分) 95,778
	(分離課税分) 4,628,933		(分離課税分) 133,576	(分離課税分) 6,684,725		(分離課税分) 178,097
合 計	149,674,665	41,945,911	6,185,430	152,312,903	39,655,805	6,392,917

(単位:千円)

区 分	平成25年度			平成26年度		
	総所得金額	所得控除額	所得割額	総所得金額	所得控除額	所得割額
給 与 所 得 者	119,510,815	33,247,708	5,076,034	118,651,881	33,666,972	5,006,740
営 業 所 得 者	8,005,652	1,523,982	383,030	7,656,993	1,554,383	361,066
農 業 所 得 者	4,577	2,289	129	7,538	3,231	252
そ の 他 の 所 得 者	16,278,734	5,346,671	630,314	15,610,850	5,292,831	594,701
短期及び長期譲渡所得並びに土地等に係る事業所得等について分離課税したものに係る分	(総合課税分) 2,604,527	527,556	(総合課税分) 124,010	(総合課税分) 6,319,962	1,106,636	(総合課税分) 291,880
	(分離課税分) 5,907,656		(分離課税分) 168,040	(分離課税分) 13,866,058		(分離課税分) 330,018
合 計	152,311,961	40,648,206	6,381,557	162,113,282	41,624,053	6,584,657

(単位:千円)

区 分	平成27年度			平成28年度		
	総所得金額	所得控除額	所得割額	総所得金額	所得控除額	所得割額
給 与 所 得 者	121,485,304	34,577,232	5,114,006	124,627,420	35,539,482	5,196,665
営 業 所 得 者	7,747,214	1,591,905	362,730	7,871,150	1,639,111	361,122
農 業 所 得 者	8,208	4,013	237	8,846	3,834	293
そ の 他 の 所 得 者	15,260,434	5,105,558	579,765	15,524,837	5,162,856	592,525
短期及び長期譲渡所得 並びに土地等に係る事 業所得等について分離 課税したものに係る分	(総合課税分)	1,006,438	(総合課税分)	(総合課税分)	1,046,740	(総合課税分)
	5,730,164		266,719	5,695,411		256,691
	(分離課税分)		(分離課税分)	(分離課税分)		(分離課税分)
	5,934,229		175,571	7,932,971		234,069
合 計	156,165,553	42,285,146	6,499,028	161,660,635	43,392,023	6,641,365

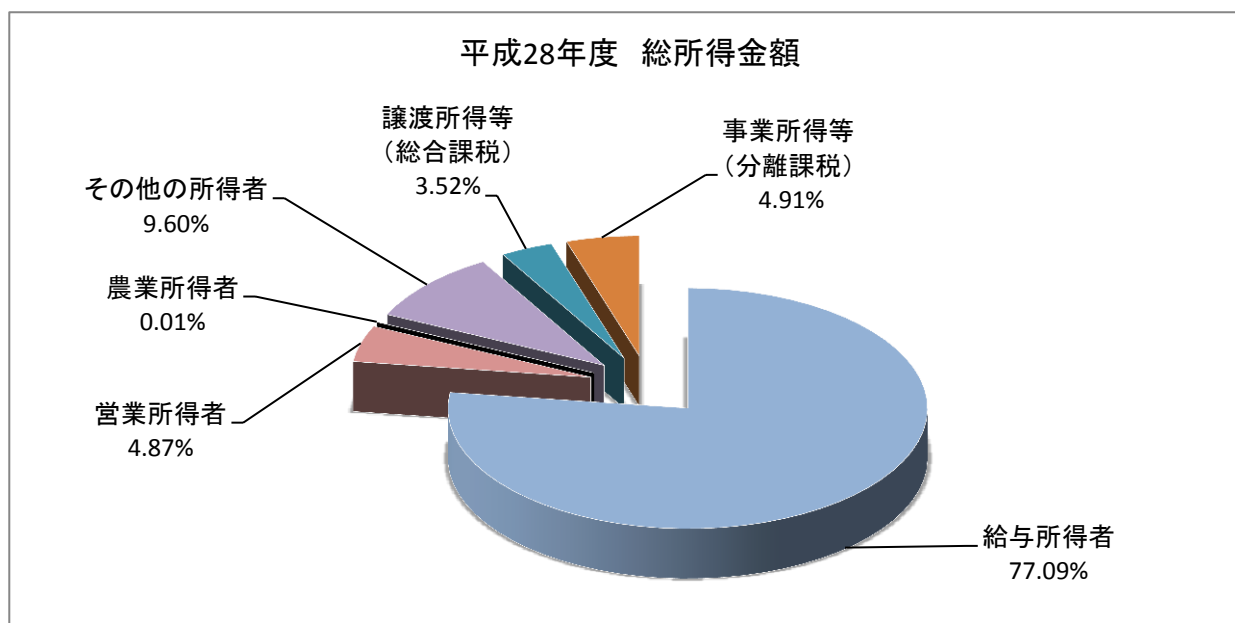
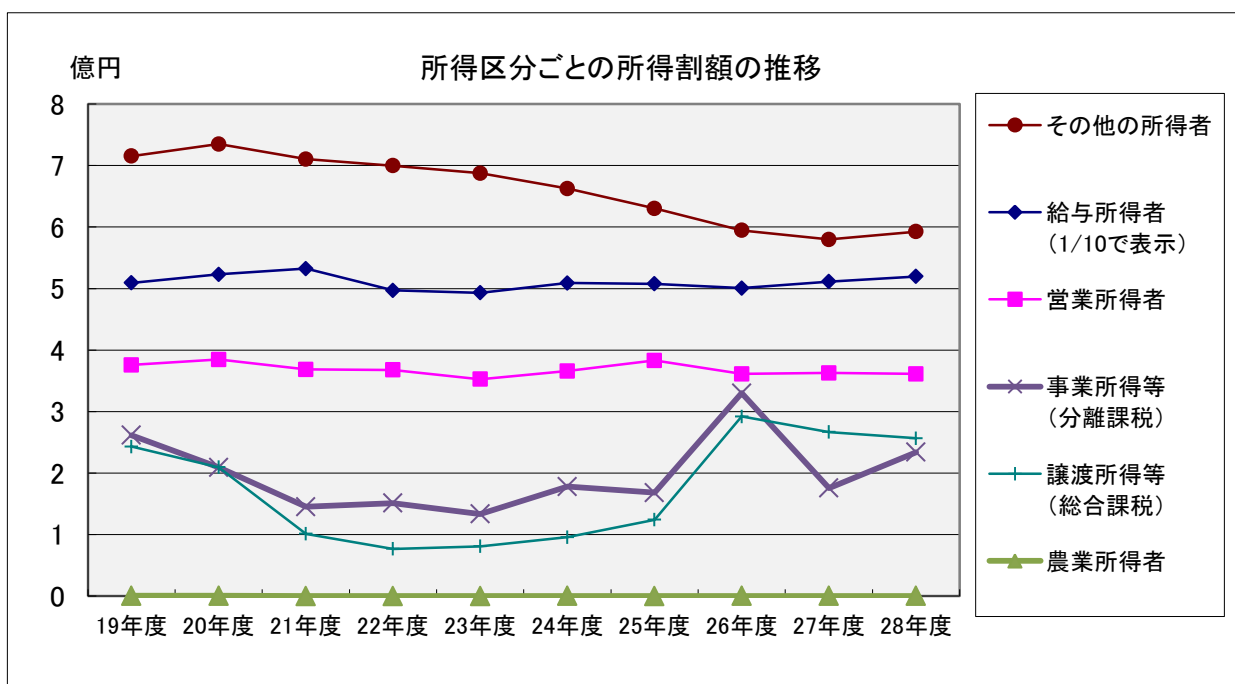

(4) 個人市民税の退職所得調定状況

各年度3月末日現在(単位:人、円)

区 分	平成19年度	平成20年度	平成21年度	平成22年度	平成23年度
申告納入件数	306	295	322	277	246
退職所得調定額	162,386,134	90,009,960	96,460,808	76,502,897	65,025,800

各年度3月末日現在(単位:人、円)

区 分	平成24年度	平成25年度	平成26年度	平成27年度	平成28年度
申告納入件数	274	271	228	261	232
退職所得調定額	91,570,910	79,228,710	68,834,700	72,642,580	85,070,898

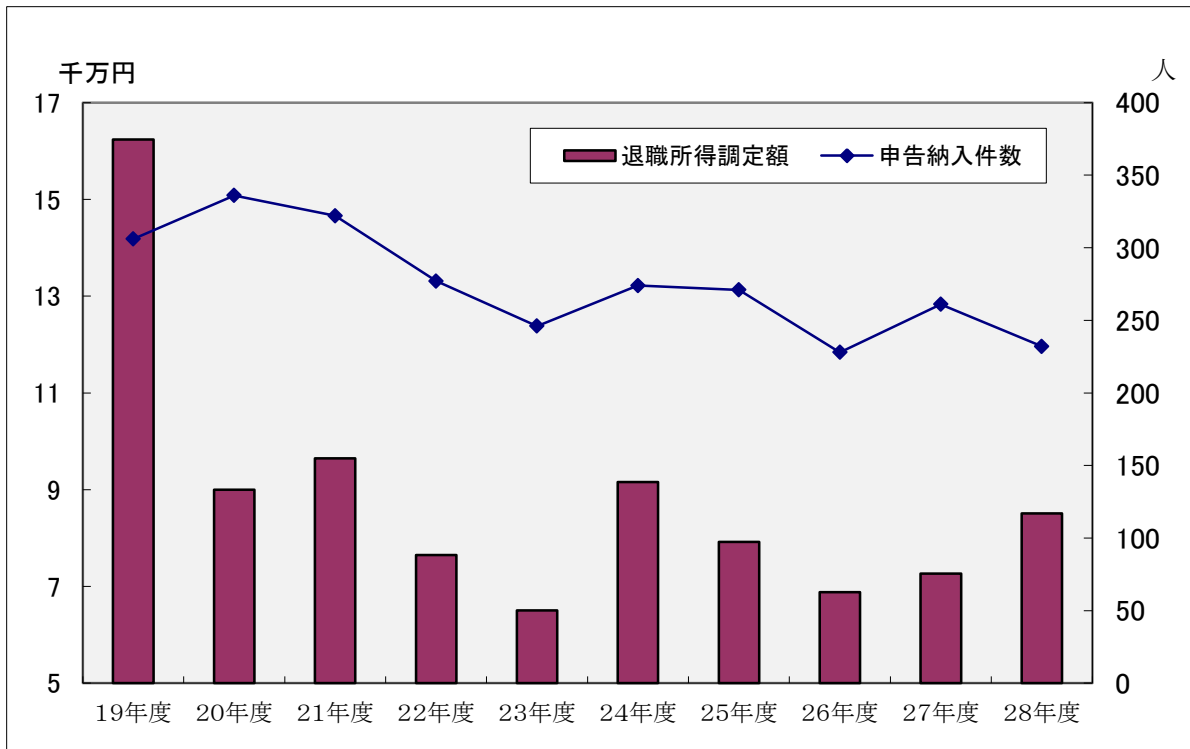

(5) 法人市民税の規模別納税義務者数調

(単位:件)

区分 \ 年度	19	20	21	22	23
地方税法第312条第1項 第一号法人	1,550	1,593	1,822	1,880	1,879
第二号法人	9	10	14	14	14
第三号法人	296	286	291	266	266
第四号法人	18	18	19	20	20
第五号法人	85	88	86	81	80
第六号法人	7	8	10	11	9
第七号法人	121	118	128	139	142
第八号法人	3	3	4	4	3
第九号法人	13	15	15	16	13
合計	2,102	2,139	2,389	2,431	2,426
法人税割納税義務者数	730	778	726	653	666

(単位:件)

区分 \ 年度	24	25	26	27	28
地方税法第312条第1項 第一号法人	1,885	1,894	1,943	1,929	1,955
第二号法人	14	15	15	19	16
第三号法人	264	264	256	241	249
第四号法人	22	23	20	19	20
第五号法人	83	77	84	85	92
第六号法人	10	7	6	7	7
第七号法人	126	119	122	125	125
第八号法人	4	4	4	3	5
第九号法人	14	13	10	10	9
合計	2,422	2,416	2,460	2,438	2,478
法人税割納税義務者数	658	708	763	769	794

※法人区分は平成20年度地方税制改正後の表記

(6) 法人市民税の調定状況等

区分		年度									
		19	20	21	22	23	24	25	26	27	28
納税者数 (社)		2,102	2,139	2,389	2,431	2,426	2,422	2,416	2,460	2,438	2,478
調定額	均等割額 (千円)	222,035	227,238	219,004	228,728	221,517	230,596	222,414	217,423	213,226	225,888
	法人税割 (千円)	574,075	440,368	321,862	368,928	421,113	487,376	444,052	440,511	401,254	443,418
	計 (千円)	796,110	667,606	540,866	597,656	642,630	717,972	666,466	657,934	614,480	669,306
対前年度比 (%)		2.2	△ 16.1	△ 19.0	10.5	7.5	11.7	△ 7.2	△ 1.3	△ 6.6	8.9

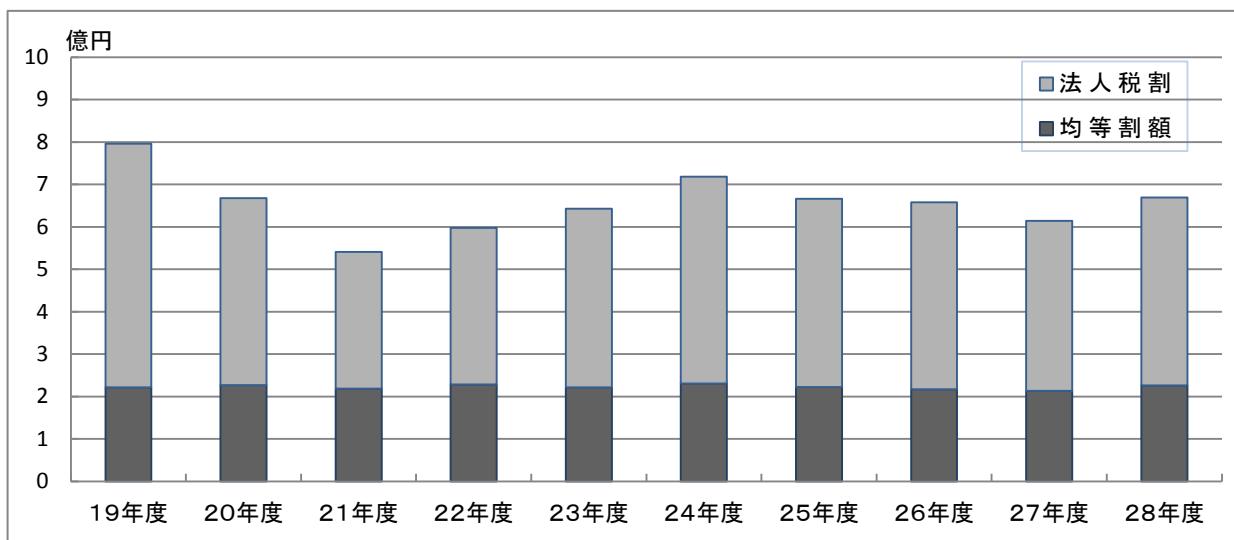

(7) 標準税率超過課税調定額調

(単位:千円)

税目		年度									
		19	20	21	22	23	24	25	26	27	28
法人市民税 法人税割		52,299	44,176	29,510	39,183	47,916	53,972	47,638	46,267	45,197	64,120

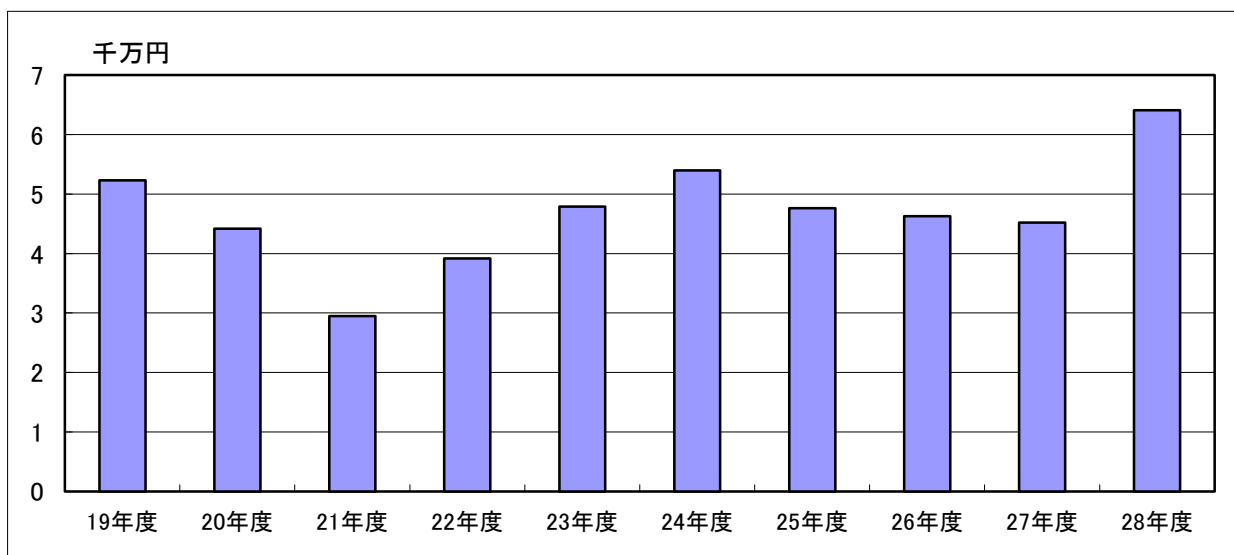

6 固定資産税

(1) 調定状況及び平均課税額

区分		年度				
		19	20	21	22	23
課税標準額 (千円)	土地	181,198,349	188,073,010	198,630,955	198,941,414	197,252,567
	家屋	136,790,500	142,823,945	140,786,730	146,127,084	150,295,596
	償却資産	27,587,382	29,382,905	30,588,476	32,165,231	29,883,914
	計	345,576,231	360,279,860	370,006,161	377,233,729	377,432,077
調定税額 (円)	土地	2,517,851,000	2,613,289,800	2,760,548,400	2,764,077,500	2,741,541,400
	家屋	1,804,066,900	1,896,500,200	1,893,602,400	1,964,907,500	2,017,619,200
	償却資産	386,084,900	410,844,700	427,646,000	449,796,000	417,656,400
	計	4,708,002,800	4,920,634,700	5,081,796,800	5,178,781,000	5,176,817,000
納税義務者数(人)		21,197	21,425	21,762	22,086	22,427
平均課税額 (円)	人口1人当たりの額	63,842	66,339	68,436	69,605	69,537
	1世帯当たりの額	133,466	141,239	145,115	147,304	146,977
	納税義務者1人当たりの額	222,107	229,668	233,517	234,483	230,830

区分		年度				
		24	25	26	27	28
課税標準額 (千円)	土地	198,140,224	196,949,863	201,090,012	205,413,501	207,095,306
	家屋	139,085,912	143,617,487	147,261,376	150,360,462	156,839,840
	償却資産	32,011,308	31,045,551	31,981,661	35,494,924	36,127,623
	計	369,237,444	371,612,901	380,333,049	391,268,887	400,062,769
調定税額 (円)	土地	2,752,983,600	2,733,635,300	2,794,166,700	2,850,723,900	2,886,297,200
	家屋	1,874,082,900	1,918,534,700	1,967,210,300	2,007,635,800	2,086,750,700
	償却資産	449,519,900	434,158,600	447,448,000	496,602,200	504,923,000
	計	5,076,586,400	5,086,328,600	5,208,825,000	5,354,961,900	5,477,970,900
納税義務者数(人)		22,710	23,030	23,326	23,504	23,736
平均課税額 (円)	人口1人当たりの額	68,132	68,212	70,025	71,823	73,068
	1世帯当たりの額	143,915	143,609	146,595	149,701	150,626
	納税義務者1人当たりの額	223,540	220,857	223,306	227,832	230,787

※人口・世帯数は、当該年度の賦課期日(1月1日)現在

(2) 国有資産等所在市町村交付金及び納付金

(単位:円)

区分 年度	交付金及び納付金				計	
	交付金調定額	納税義務者数	納付金調定額	納税義務者数	調定額	納税義務者数
19	170,061,300	5団体	6,279,100	1団体	176,340,400	6団体
20	195,387,600	5団体	-	-	195,387,600	5団体
21	193,950,700	5団体	-	-	193,950,700	5団体
22	191,516,500	5団体	-	-	191,516,500	5団体
23	186,676,600	5団体	-	-	186,676,600	5団体
24	184,646,100	5団体	-	-	184,646,100	5団体
25	191,774,700	5団体	-	-	191,774,700	5団体
26	188,692,700	5団体	-	-	188,692,700	5団体
27	183,219,400	4団体	-	-	183,219,400	4団体
28	196,831,600	4団体	-	-	196,831,600	4団体

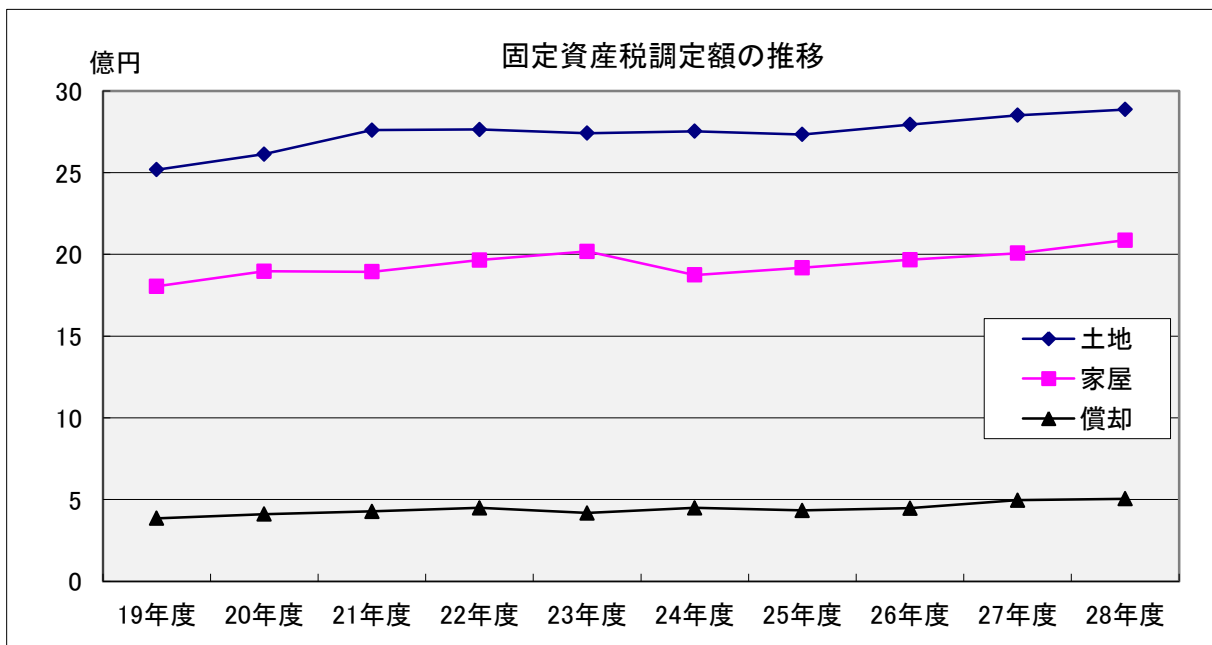

(3) 年度別土地評価状況

(各年7月1日現在)

区分 \ 年度	19	20	21	22	23
所有者数 (人)	15,587	15,783	15,951	16,006	16,220
地積 (㎡)	4,769,896	4,798,739	4,799,557	4,802,840	4,802,728
決定価格 (千円)	716,358,844	721,972,654	790,265,274	699,212,160	679,984,503
筆数 (筆)	25,105	25,247	25,424	25,561	25,752

区分 \ 年度	24	25	26	27	28
所有者数 (人)	16,369	16,516	16,593	16,663	16,823
地積 (㎡)	4,800,475	4,800,183	4,790,565	4,783,153	4,781,071
決定価格 (千円)	679,747,589	679,962,094	679,249,320	702,554,968	703,152,804
筆数 (筆)	25,924	26,053	26,197	26,268	26,575

(4) 平成28年度 地目別土地評価状況

(平成28年7月1日現在)

地目 \ 項目	所有者数 (人)	地積 (㎡)	決定価格 (千円)	筆数 (筆)	
田畑	一般田	52	93,860	12,859	320
	宅地介在田・市街化区域田	27	16,402	1,101,183	79
	一般畑	149	356,215	38,115	703
	宅地介在畑・市街化区域畑	159	83,954	7,479,841	311
宅地	16,295	4,112,355	685,856,128	24,421	
一般山林	23	7,721	456	41	
宅地介在林	3	4,491	204,845	7	
雑種地	115	106,073	8,459,377	693	
計	16,823	4,781,071	703,152,804	26,575	

※免税点以上

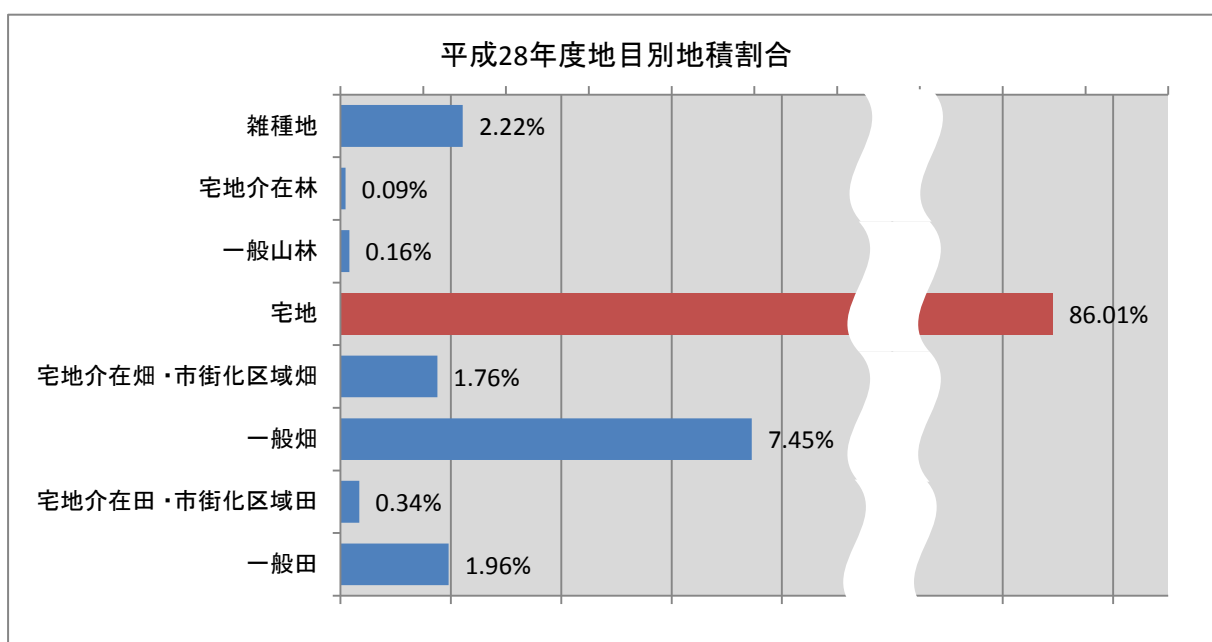

(5) 構造別家屋評価状況

(各年7月1日現在)

区分		年度	19	20	21	22	23
木造家屋	棟数 (棟)		10,895	10,890	11,017	11,083	11,189
	床面積 (㎡)		1,182,165	1,187,339	1,203,067	1,211,832	1,224,839
	決定価格 (千円)		35,311,796	36,628,282	35,065,746	36,307,788	37,977,895
非木造家屋	棟数 (棟)		3,935	3,966	3,841	3,907	3,967
	床面積 (㎡)		1,734,864	1,810,911	1,823,655	1,846,230	1,865,387
	決定価格 (千円)		102,110,425	107,175,259	106,597,349	109,983,551	112,273,129
合計	棟数 (棟)		14,830	14,856	14,858	14,990	15,156
	床面積 (㎡)		2,917,029	2,998,250	3,026,722	3,058,062	3,090,226
	決定価格 (千円)		137,422,221	143,803,541	141,663,095	146,291,339	150,251,024

区分		年度	24	25	26	27	28
木造家屋	棟数 (棟)		11,426	11,489	11,439	11,604	11,687
	床面積 (㎡)		1,242,313	1,250,731	1,258,014	1,269,846	1,281,238
	決定価格 (千円)		35,137,094	36,482,302	38,198,786	37,218,488	39,080,623
非木造家屋	棟数 (棟)		4,097	4,149	4,116	4,201	4,258
	床面積 (㎡)		1,881,703	1,924,879	1,930,473	1,953,152	2,012,450
	決定価格 (千円)		103,242,067	107,267,363	108,636,377	109,058,173	117,678,276
合計	棟数 (棟)		15,523	15,638	15,555	15,805	15,945
	床面積 (㎡)		3,124,016	3,175,610	3,188,487	3,222,998	3,293,688
	決定価格 (千円)		138,379,161	143,749,665	146,835,163	146,276,661	156,758,899

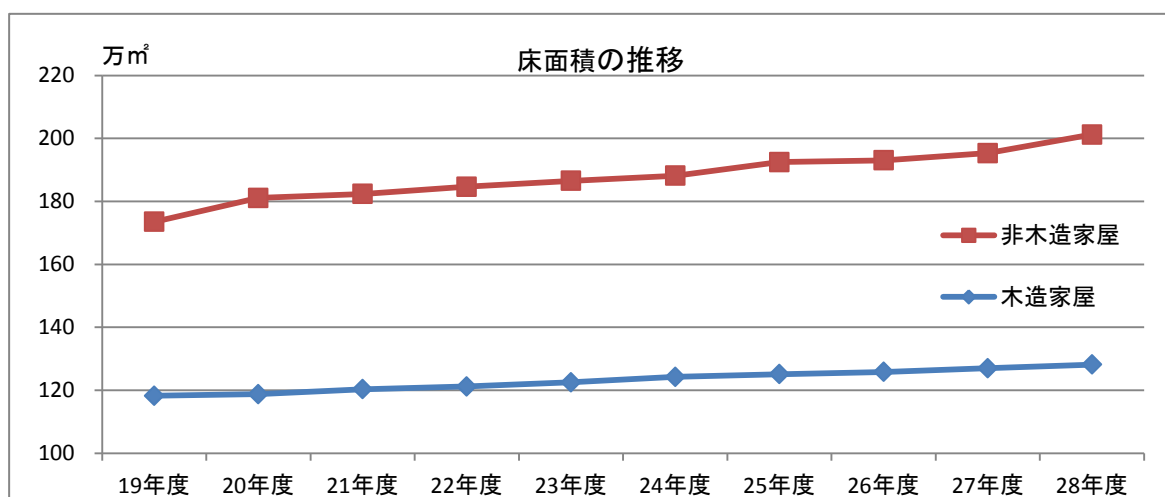

(6) 償却資産の評価状況

(各年7月1日現在)

区分		年度	19	20	21	22	23
課税標準額 (千円)	構 築 物		6,393,021	6,736,388	7,094,504	7,600,284	8,600,028
	機 械 及 び 装 置		3,834,423	3,746,738	3,366,980	3,226,641	3,499,852
	船 舶						
	車 両 及 び 運 搬 具		96,367	83,803	79,283	73,669	75,364
	工 具 ・ 器 具 及 び 備 品		6,352,951	6,298,342	6,161,331	6,128,652	5,819,506
	小 計		16,676,762	16,865,271	16,702,098	17,029,246	17,994,750
	法第389条関係総務大臣 が価格等配分したもの		10,154,136	10,491,603	10,569,191	10,607,704	11,253,339
	合 計		26,830,898	27,356,874	27,271,289	27,636,950	29,248,089
所有者数 (人)	個 人		184	214	287	356	383
	法 人		594	613	631	662	684
	合 計		778	827	918	1,018	1,067

区分		年度	24	25	26	27	28
課税標準額 (千円)	構 築 物		9,541,260	10,188,208	10,911,911	9,977,698	13,806,618
	機 械 及 び 装 置		3,369,741	3,622,102	3,719,757	3,787,150	4,002,690
	船 舶					2,270	1,432
	車 両 及 び 運 搬 具		63,394	79,967	116,767	112,029	103,480
	工 具 ・ 器 具 及 び 備 品		5,999,410	5,660,728	5,784,497	5,597,038	7,466,787
	小 計		18,973,805	19,551,005	20,532,932	19,476,185	25,381,007
	法第389条関係総務大臣 が価格等配分したもの		10,775,346	10,153,832	9,908,426	9,817,857	10,142,643
	合 計		29,749,151	29,704,837	30,441,358	29,294,042	35,523,650
所有者数 (人)	個 人		393	419	439	460	477
	法 人		701	719	720	732	749
	合 計		1,094	1,138	1,159	1,192	1,226

※ 総務大臣が価格等配分した欄には、知事決定分を含む ※ 所有者数は、法定免税点以上のもの

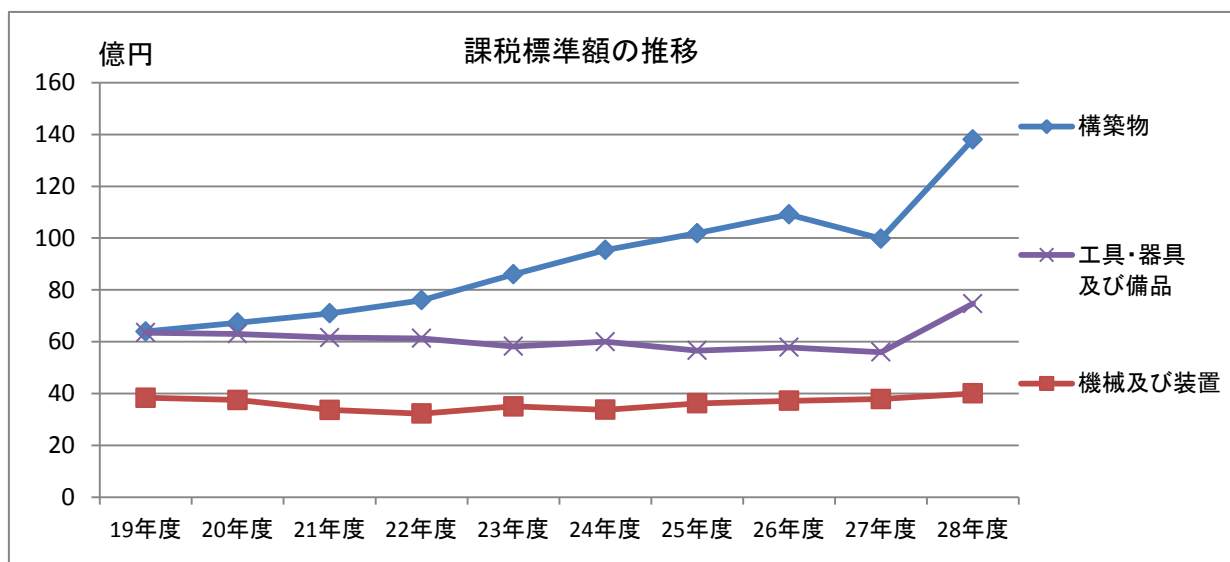

7 軽自動車税

(1) 軽自動車税の課税状況(現年課税分)

(単位:台)

区分	年度		25		26		27		28		税率(円)	
	台数	調定額	台数	調定額	台数	調定額	台数	調定額	台数	調定額	~27	28~
原動機付自転車	一 種	1,758	1,758,000	1,680	1,680,000	1,641	1,641,000	1,589	3,178,000	1,000	2,000	
	二 種(乙)	213	255,600	209	250,800	195	234,000	187	374,000	1,200	2,000	
	二 種(甲)	553	884,800	586	937,600	626	1,001,600	628	1,507,200	1,600	2,400	
	ミニカー	33	82,500	34	85,000	32	80,000	34	125,800	2,500	3,700	
	小 計	2,557	2,980,900	2,509	2,953,400	2,494	2,956,600	2,438	5,185,000			
軽自動車	二 輪	799	1,917,600	780	1,872,000	770	1,848,000	760	2,736,000	2,400	3,600	
	三 輪	0	0	1	3,100	1	3,100	1	4,600	3,100	3,900 3,100 4,600	
	四 輪	乗用	営業用	0	0	0	0	0	0	0	5,500	6,900 5,500 8,200
			自家用	2,416	17,395,200	2,624	18,892,800	2,749	19,792,800	2,901	23,805,000	7,200
	貨物	営業用	281	843,000	224	672,000	221	663,000	220	681,300	3,000	3,800 3,000 4,500
		自家用	1,298	5,192,000	1,285	5,140,000	1,274	5,096,000	1,255	5,631,600	4,000	5,000 4,000 6,000
	小 計	4,794	25,347,800	4,914	26,579,900	5,015	27,402,900	5,137	32,858,500			
	小型特殊	農 耕 用	101	161,600	101	161,600	102	163,200	105	252,000	1,600	2,400
		そ の 他	82	385,400	94	441,800	95	446,500	93	548,700	4,700	5,900
	二輪の小型自動車	733	2,932,000	735	2,940,000	728	2,912,000	728	4,368,000	4,000	4,000	
合 計	8,267	31,807,700	8,353	33,076,700	8,434	33,881,200	8,501	43,212,200				

※三輪・四輪の軽自動車の28年度以降の税率欄

上段: 初度検査が平成27年4月以降の車両
 中段: 初度検査が平成27年3月以前の車両
 下段: 初度検査から13年経過した車両

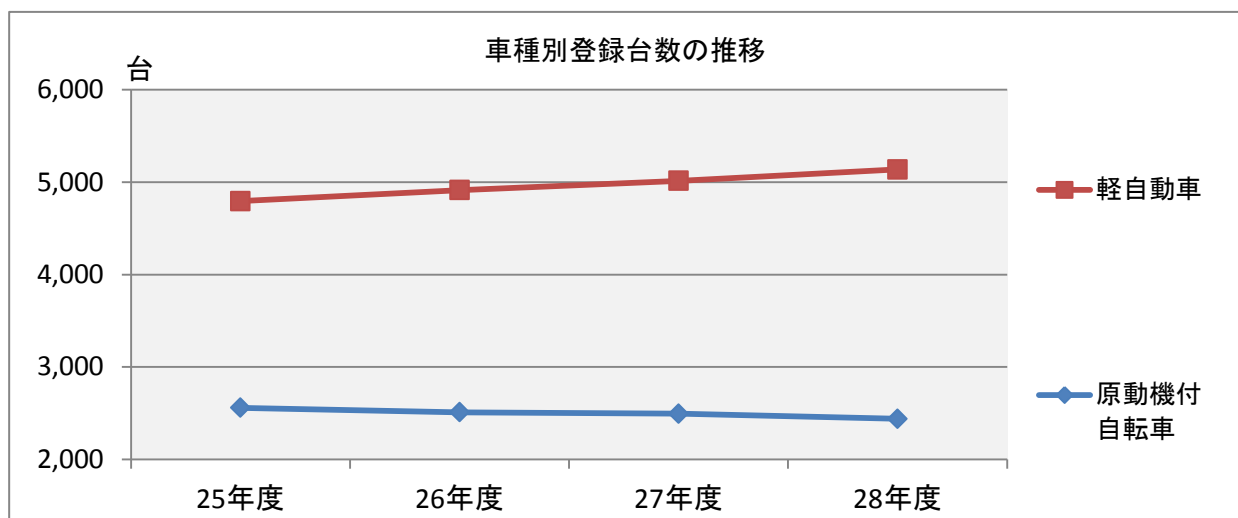

8 市たばこ税

(1) たばこ税の調定状況

上段：旧3級品の紙巻たばこ
以外の製造たばこ
下段：旧3級品の紙巻たばこ

区分 年度	調定額 (円)	前年比 (%)	売上本数 (本)	前年比 (%)	税率 (円/本)
19	371,960,138	△ 1.4	113,639,139	△ 10.3	従量割 3,298/1,000 1,564/1,000
20	364,484,383	△ 2.0	111,389,147	△ 2.0	従量割 3,298/1,000 1,564/1,000
21	344,287,889	△ 5.5	105,349,839	△ 5.4	従量割 3,298/1,000 1,564/1,000
22	368,951,751 うち手持ち品課税分 8,523,507	7.2	106,085,297 うち手持ち品課税分 6,491,243	0.7	従量割 10月改正 4,618/1,000 2,190/1,000
23	428,938,742	16.3	94,512,796	△ 10.9	従量割 4,618/1,000 2,190/1,000
24	408,808,487	△ 4.7	90,388,423	△ 4.4	従量割 4,618/1,000 2,190/1,000
25	445,297,653	8.9	87,383,648	△ 3.3	従量割 4月改正 5,262/1,000 2,495/1,000
26	439,598,864	△ 1.3	85,508,778	△ 2.1	従量割 5,262/1,000 2,495/1,000
27	432,973,750	△ 1.5	84,269,691	△ 1.4	従量割 5,262/1,000 2,495/1,000
28	419,293,127 うち手持ち品課税分 46,714	△ 3.2	81,285,775 うち手持ち品課税分 108,661	△ 3.5	従量割 4月改正 5,262/1,000 2,925/1,000

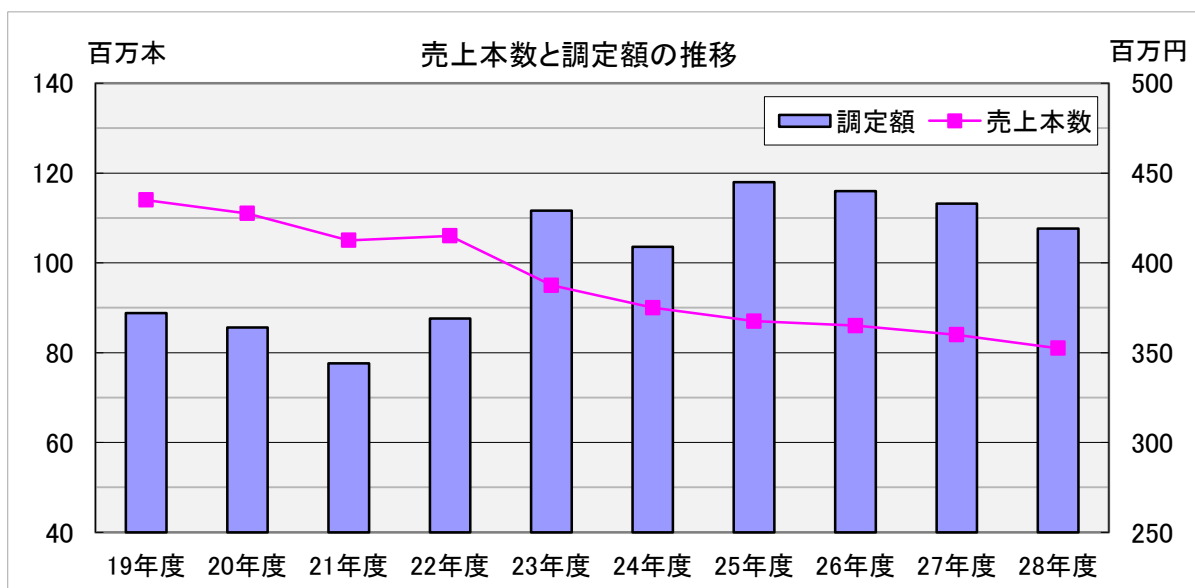

9 特別土地保有税

(1) 特別土地保有税の調定状況

区分 年度	保有にかかる分				取得にかかる分				調定額合計
	納税義務者	課税面積	課税標準額	調定額	納税義務者	課税面積	課税標準額	調定額	
	(人)	(㎡)	(千円)	(円)	(人)	(㎡)	(千円)	(円)	(円)
9	10	30,089	18,191,909	81,825,500	3	16,785	5,178,444	24,971,100	106,796,600
10	0	0	0	0	0	0	0	0	0
11	1	452	5,499	1,848,900	0	0	0	0	0
12	0	0	0	0	0	0	0	0	0
13	0	0	0	0	0	0	0	0	0
14	0	0	0	0	0	0	0	0	0

※ 平成15年度税制改正により、平成15年度以降の保有分・遊休土地分と平成15年1月1日以後の取得分については、特別土地保有税を当分の間課税しないこととなった。
 なお、市内で対象となる土地がなくなったため、平成12年度以降の課税実績はない。

10 入湯税

入浴料金が1,200円を超える鉱泉浴場が入湯税の対象となる。
 税率は、入湯客1人1日について150円で、年齢12歳未満及び入湯料金が1,200円以下は課税免除となっている。

市内の温浴施設については入浴料金が1,200円以下のため、現在まで課税実績はない。

入湯税導入の経過

清化園跡地に平成23年12月に開業予定の複合施設内に、温浴施設が建設されることとなった。国立市市税賦課徴収条例には「入湯税」の規定がないことから、平成23年国立市議会第3回定例会での議決を経て、条例改正を行い規定を整備した。

11 都市計画税

(1) 調定額及び平均課税額

区分		年度				
		19	20	21	22	23
課税標準額 (千円)	土地	294,326,306	297,350,703	305,228,826	301,815,842	297,498,119
	家屋	137,445,285	143,478,730	141,442,417	146,595,655	150,202,816
	計	431,771,591	440,829,433	446,671,243	448,411,497	447,700,935
調定税額 (円)	土地	790,771,700	798,802,600	819,976,200	810,612,300	799,150,300
	家屋	370,562,700	386,836,700	381,380,900	395,300,600	404,575,600
	計	1,161,334,400	1,185,639,300	1,201,357,100	1,205,912,900	1,203,725,900
納税義務者数(人)		20,347	20,465	20,729	20,977	21,277
平均課税額 (円)	人口1人当たりの額	15,748	15,985	16,179	16,208	16,169
	1世帯当たりの額	32,922	34,032	34,306	34,301	34,175
	納税義務者1人当たりの額	57,076	57,935	57,955	57,487	56,574

※人口・世帯数は、当該年度の賦課期日(前年の1月1日)現在

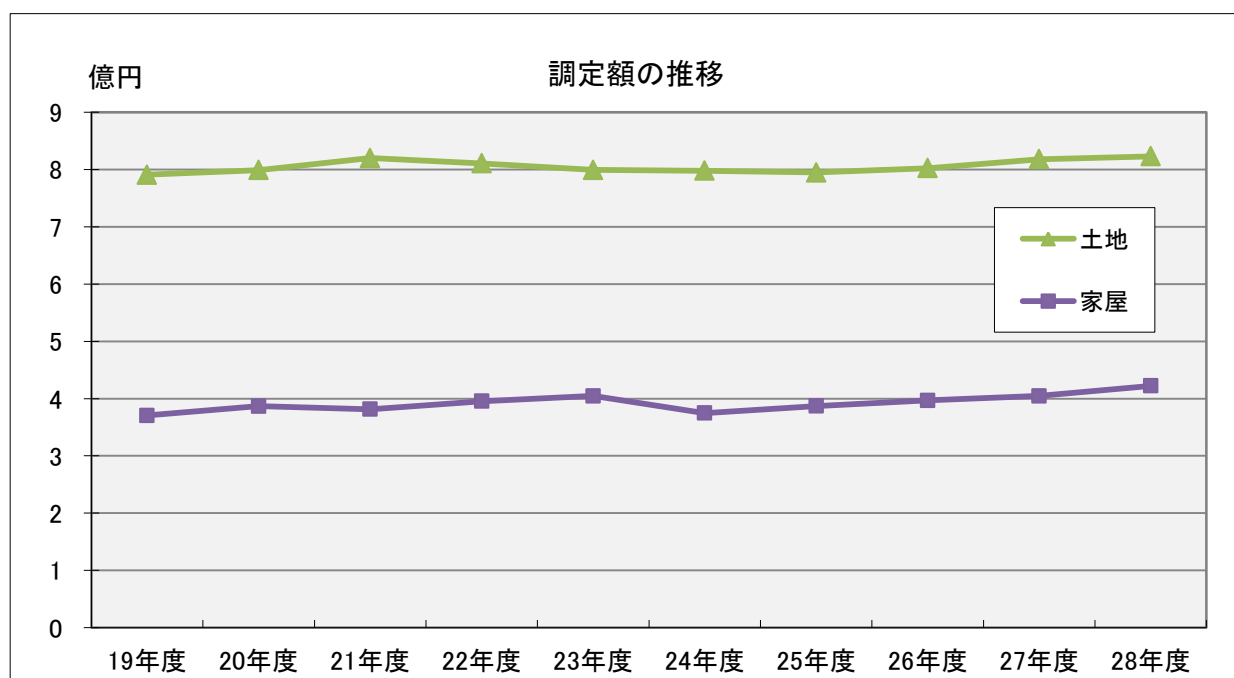

区分		年度				
		24	25	26	27	28
課税標準額 (千円)	土地	297,115,335	296,134,515	298,750,968	304,841,598	305,768,395
	家屋	138,978,793	143,510,954	147,154,257	150,254,221	156,733,598
	計	436,094,128	439,645,469	445,905,225	455,095,819	462,501,993
調定税額 (円)	土地	797,829,700	794,771,200	802,352,700	818,052,100	822,921,300
	家屋	374,681,900	386,890,100	396,785,700	404,627,200	422,117,400
	計	1,172,511,600	1,181,661,300	1,199,138,400	1,222,679,300	1,245,038,700
納税義務者数(人)		21,527	21,835	22,112	22,263	22,468
平均課税額 (円)	人口1人当たりの額	15,736	15,847	16,121	16,399	16,607
	1世帯当たりの額	33,239	33,363	33,748	34,181	34,234
	納税義務者1人当たりの額	54,467	54,118	54,230	54,920	55,414

※人口・世帯数は、当該年度の賦課期日(前年の1月1日)現在

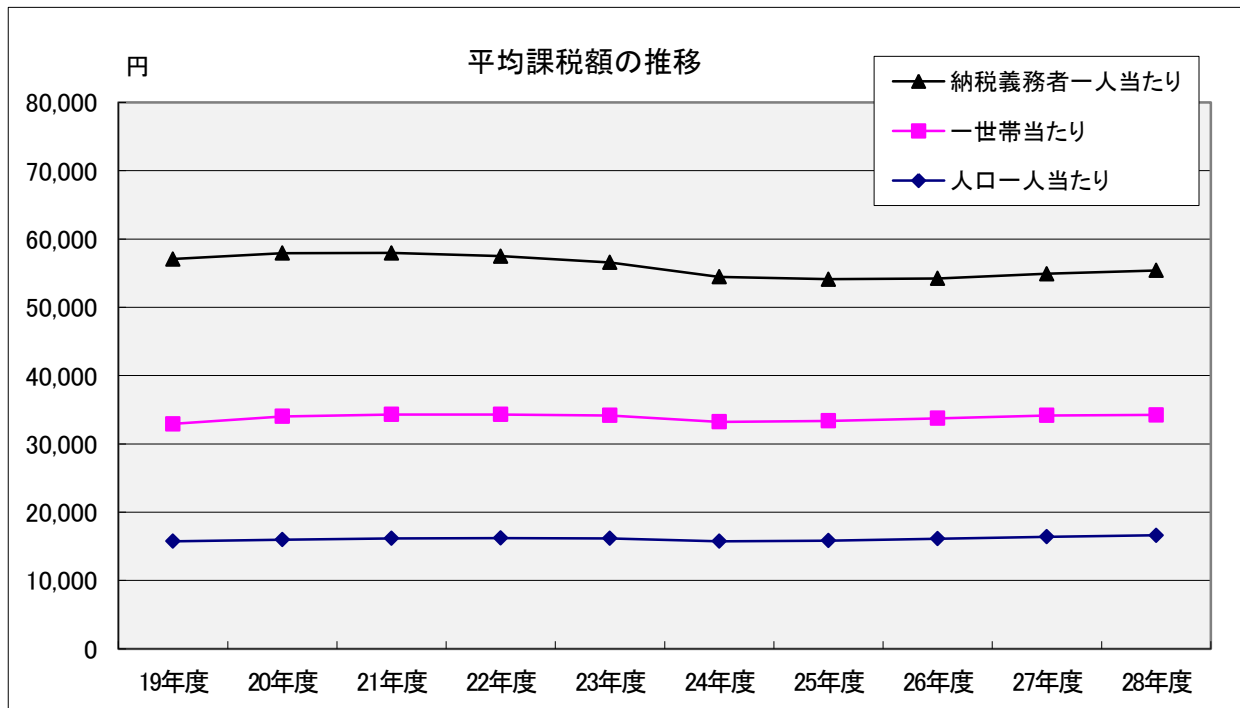

12 納税に関する調

(1) 市税の年度別月別収入実績

区分 月	平成19年度			平成20年度		
	月間収入	収入額累計	収入率	月間収入	収入額累計	収入率
4	円 35,221,529	円 35,221,529	% 0.2	円 70,990,903	円 70,990,903	% 0.5
5	1,190,546,984	1,225,768,513	8.3	1,089,613,728	1,160,604,631	7.7
6	2,634,354,398	3,860,122,911	26.0	2,907,129,149	4,067,733,780	27.2
7	1,296,911,197	5,157,034,108	34.7	1,191,086,340	5,258,820,120	35.1
8	1,572,398,776	6,729,432,884	45.3	1,503,139,751	6,761,959,871	45.1
9	816,707,425	7,546,140,309	50.8	938,404,476	7,700,364,347	51.4
10	637,093,620	8,183,233,929	55.1	574,480,209	8,274,844,556	55.2
11	857,622,955	9,040,856,884	60.9	815,532,828	9,090,377,384	60.7
12	1,189,044,909	10,229,901,793	68.9	844,635,333	9,935,012,717	66.3
1	1,150,915,057	11,380,816,850	76.7	1,480,605,033	11,415,617,750	76.2
2	971,595,753	12,352,412,603	83.2	983,355,649	12,398,973,399	82.8
3	1,298,931,349	13,651,343,952	92.0	1,457,521,441	13,856,494,840	92.5
4	425,024,999	14,076,368,951	94.8	405,009,407	14,261,504,247	95.2
5	56,040,971	14,132,409,922	95.2	49,639,835	14,311,144,082	95.5
最終調定額	14,844,778,541 円			14,980,016,724 円		

区分 月	平成21年度			平成22年度		
	月間収入	収入額累計	収入率	月間収入	収入額累計	収入率
4	円 71,277,089	円 71,277,089	% 0.5	円 50,510,181	円 50,510,181	% 0.3
5	1,136,833,113	1,208,110,202	8.1	1,291,716,788	1,342,226,969	9.2
6	2,759,901,591	3,968,011,793	26.6	2,707,360,379	4,049,587,348	27.7
7	1,187,834,971	5,155,846,764	34.5	1,037,413,532	5,087,000,880	34.8
8	1,566,014,568	6,721,861,332	45.0	1,679,389,567	6,766,390,447	46.3
9	891,846,096	7,613,707,428	51.0	831,113,124	7,597,503,571	52.0
10	533,692,841	8,147,400,269	54.6	495,713,656	8,093,217,227	55.3
11	893,176,595	9,040,576,864	60.5	879,048,347	8,972,265,574	61.4
12	763,594,064	9,804,170,928	65.7	759,416,699	9,731,682,273	66.5
1	1,599,812,600	11,403,983,528	76.4	1,600,358,258	11,332,040,531	77.5
2	920,599,428	12,324,582,956	82.5	883,847,447	12,215,887,978	83.5
3	1,571,091,261	13,895,674,217	93.1	1,487,401,895	13,703,289,873	93.7
4	438,634,098	14,334,308,315	96.0	408,883,018	14,112,172,891	96.5
5	13,294,540	14,347,602,855	96.1	56,924,379	14,169,097,270	96.9
最終調定額	14,932,493,754 円			14,623,913,043 円		

区分 月	平成23年度			平成24年度		
	月間収入	収入額累計	収入率	月間収入	収入額累計	収入率
4	円 29,041,496	円 29,041,496	% 0.2	円 29,770,641	円 29,770,641	% 0.2
5	1,291,716,788	1,314,381,095	9.0	1,350,592,623	1,380,363,264	9.5
6	2,707,360,379	4,077,020,035	28.1	2,643,716,635	4,024,079,899	27.7
7	1,037,413,532	5,097,731,689	35.1	1,161,619,321	5,185,699,220	35.6
8	1,679,389,567	6,786,510,513	46.7	1,622,234,794	6,807,934,014	46.8
9	831,113,124	7,600,449,176	52.3	796,914,129	7,604,848,143	52.3
10	495,713,656	8,142,860,360	56.1	627,303,041	8,232,151,184	56.6
11	879,048,347	8,964,316,322	61.7	844,110,256	9,076,261,440	62.4
12	759,416,699	9,838,225,298	67.7	1,153,045,469	10,229,306,909	70.3
1	1,600,358,258	11,352,789,163	78.2	1,258,205,824	11,487,512,733	78.9
2	883,847,447	12,259,742,212	84.4	920,277,325	12,407,790,058	85.3
3	1,487,401,895	13,703,037,648	94.4	1,402,423,276	13,810,213,334	94.9
4	408,883,018	14,123,446,313	97.2	453,792,028	14,264,005,362	98.0
5	56,924,379	14,173,814,267	97.6	40,221,334	14,304,226,696	98.3
最終調定額	14,523,565,715 円			14,552,807,962 円		

区分 月	平成 25年度			平成 26年度		
	月間収入	収入額累計	収入率	月間収入	収入額累計	収入率
4	79,692,669	79,692,669	0.6	81,927,992	81,927,992	0.6
5	1,308,862,065	1,388,554,734	9.6	1,242,379,464	1,324,307,456	9.0
6	2,599,825,911	3,988,380,645	27.6	2,770,234,423	4,094,541,879	27.8
7	1,191,310,196	5,179,690,841	35.9	1,166,179,615	5,260,721,494	35.7
8	1,571,960,845	6,751,651,686	46.8	1,542,447,202	6,803,168,696	46.2
9	889,967,982	7,641,619,668	53.0	951,385,958	7,754,554,654	52.7
10	569,948,631	8,211,568,299	56.9	580,480,814	8,335,035,468	56.6
11	797,143,368	9,008,711,667	62.4	805,841,710	9,140,877,178	62.1
12	935,176,769	9,943,888,436	68.9	814,491,536	9,955,368,714	67.6
1	1,494,545,401	11,438,433,837	79.3	1,604,863,943	11,560,232,657	78.5
2	915,105,074	12,353,538,911	85.6	905,231,114	12,465,463,771	84.7
3	1,446,267,342	13,799,806,253	95.7	1,636,836,734	14,102,300,505	95.8
4	404,206,579	14,204,012,832	98.5	425,030,626	14,527,331,131	98.7
5	49,590,738	14,253,603,570	98.8	35,306,898	14,562,638,029	98.9
最終調定額	14,427,295,725 円			14,720,829,593 円		

区分 月	平成 27年度			平成 28年度		
	月間収入	収入額累計	収入率	月間収入	収入額累計	収入率
4	51,689,634	51,689,634	0.4	52,370,514	52,370,514	0.3
5	1,203,034,731	1,254,724,365	8.5	1,338,388,713	1,390,759,227	9.2
6	2,800,493,233	4,055,217,598	27.6	2,783,816,312	4,174,575,539	27.8
7	1,146,874,932	5,202,092,530	35.4	1,096,728,878	5,271,304,417	35.0
8	1,651,115,993	6,853,208,523	46.7	1,784,608,180	7,055,912,597	46.9
9	856,388,635	7,709,597,158	52.5	906,974,836	7,962,887,433	52.9
10	516,022,543	8,225,619,701	56.0	546,891,544	8,509,778,977	56.6
11	871,169,531	9,096,789,232	62.0	869,636,007	9,379,414,984	62.4
12	778,040,046	9,874,829,278	67.3	929,238,575	10,308,653,559	68.5
1	1,628,004,346	11,502,833,624	78.3	1,605,085,715	11,913,739,274	79.2
2	981,566,463	12,484,400,087	85.0	960,083,568	12,873,822,842	85.6
3	1,648,259,870	14,132,659,957	96.3	1,644,714,543	14,518,537,385	96.5
4	417,154,132	14,549,814,089	99.1	401,754,835	14,920,292,220	99.2
5	27,293,443	14,577,107,532	99.3	35,223,134	14,955,515,354	99.4
最終調定額	14,682,984,120 円			15,041,891,727 円		

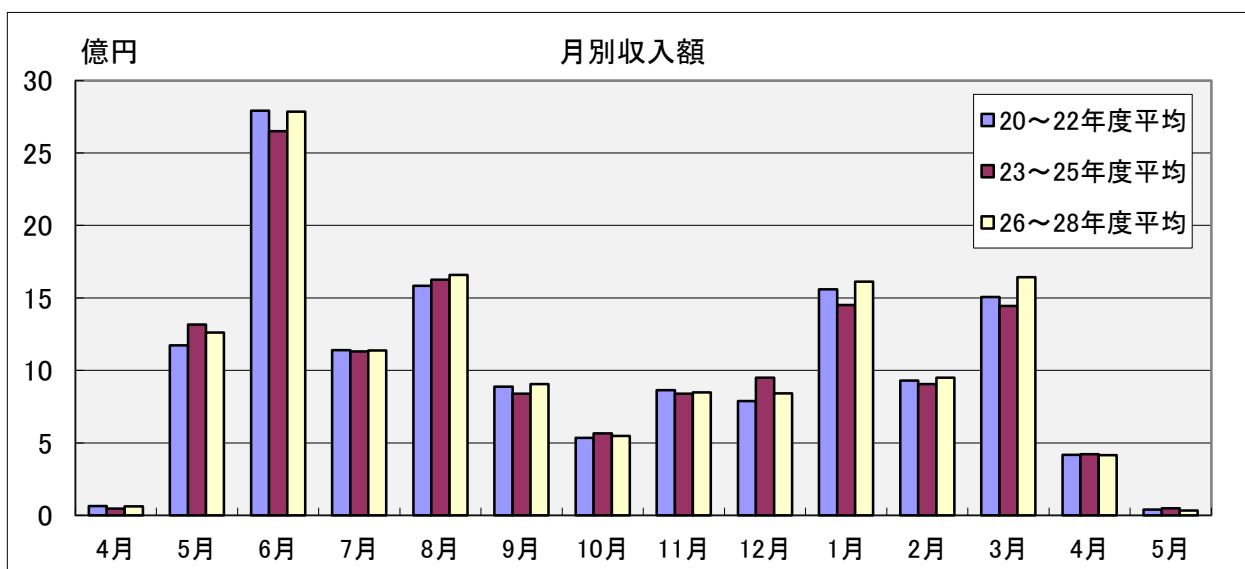

(2) 年度別徴収実績額

(単位:円、%)

年 度			23		24		25				
税目			収入額	収入歩合	収入額	収入歩合	収入額	収入歩合			
現 年 課 税	市 町 村 民 税	個	普通徴収	2,027,789,290	96.9	2,090,209,899	97.6	2,065,719,228	97.7		
			特別徴収	4,110,964,334	99.8	4,265,933,972	99.9	4,292,089,199	100.0		
			年金特別徴収	211,888,901	100.1	206,532,229	100.1	209,467,192	100.0		
			計	6,350,642,525	98.9	6,562,676,100	99.2	6,567,275,619	99.2		
		人	法人	640,251,600	99.6	714,173,900	99.5	662,913,609	99.5		
			計	6,990,894,125	99.0	7,276,850,000	99.2	7,230,189,228	99.3		
	課 税	固 定 税	資 産	純固定資産税	5,135,864,178	99.2	5,051,593,821	99.5	5,066,145,248	99.6	
				交付金・納付金	186,676,600	100.0	184,646,100	100.0	191,774,700	100.0	
				計	5,322,540,778	99.2	5,236,239,921	99.5	5,257,919,948	99.6	
			軽自動車税	30,705,300	97.9	30,862,700	98.3	31,408,075	98.7		
			たばこ税	428,938,742	100.0	408,808,487	100.0	445,297,653	100.0		
			特別土地保有税		0.0		0.0		0.0		
			普通税計	12,773,078,945	99.1	12,952,761,108	99.3	12,964,814,904	99.4		
			入湯税		0.0		0.0		0.0		
			都市計画税	1,194,591,876	99.2	1,166,628,759	99.5	1,176,978,692	99.6		
			目的税計	1,194,591,876	99.2	1,166,628,759	99.5	1,176,978,692	99.6		
			現年課税分計	13,967,670,821	99.1	14,119,389,867	99.4	14,141,793,596	99.4		
		滞 納 繰 越	市 民 税	個 人		130,236,011	49.4	105,197,707	53.6	69,440,163	59.3
					法 人		4,373,790	47.5	2,496,768	19.0	3,813,800
	計				134,609,801	49.4	107,694,475	51.5	73,253,963	57.6	
繰 越			固定資産税		56,376,995	45.0	62,055,412	58.3	30,606,434	48.4	
			軽自動車税		1,619,800	48.3	596,703	27.9	781,433	43.6	
			たばこ税			0.0		0.0		0.0	
			特別土地保有税			0.0		0.0		0.0	
			普通税計		192,606,596	48.0	170,346,590	53.6	104,641,830	54.4	
			入湯税			0.0		0.0		0.0	
			都市計画税		13,536,850	45.0	14,490,239	58.3	7,168,144	48.4	
			目的税計		13,536,850	45.0	14,490,239	58.3	7,168,144	48.4	
	滞納繰越分計		206,143,446	47.8	184,836,829	53.9	111,809,974	54.0			
総 計			14,173,814,267	97.6	14,304,226,696	98.3	14,253,603,570	98.8			
国民健康 保険税		現年度課税分	1,347,397,136	92.9	1,323,758,901	94.2	1,489,861,505	95.3			
		滞納繰越分	166,828,974	41.7	144,861,539	45.6	107,182,733	47.1			
		計	1,514,226,110	81.8	1,468,620,440	85.2	1,597,044,238	89.2			

(単位:円、%)

年 度			26		27		28		
税目	区分		収 入 額	収 入 歩 合	収 入 額	収 入 歩 合	収 入 額	収 入 歩 合	
	現 年 課 税	市 町 村 民 税	個						
普通徴収			2,215,895,616	98.5	2,012,864,526	98.3	2,037,692,275	98.5	
特別徴収			4,351,824,296	100.0	4,475,477,293	100.0	4,623,188,648	100.0	
年金特別徴収			209,315,650	100.1	199,776,400	100.1	201,313,653	100.1	
計			6,777,035,562	99.5	6,688,118,219	99.5	6,862,194,576	99.5	
法人			656,443,000	99.8	612,854,200	99.7	667,083,400	99.7	
計		7,433,478,562	99.5	7,300,972,419	99.5	7,529,277,976	99.5		
固 定 税		資 産 税	純固定資産税	5,190,283,087	99.6	5,341,127,409	99.7	5,464,961,063	99.8
			交付金・納付金	188,692,700	100.0	183,219,400	100.0	196,831,600	100.0
		計	5,378,975,787	99.7	5,524,346,809	99.8	5,661,792,663	99.8	
		軽自動車税	32,618,480	98.6	33,535,900	99.0	42,605,300	98.6	
		たばこ税	439,598,864	100.0	432,973,750	100.0	419,293,127	100.0	
		特別土地保有税							
	普通税計	13,284,671,693	99.6	13,291,828,878	99.6	13,652,969,066	99.6		
	入湯税								
都市計画税	1,194,857,522	99.6	1,219,518,909	99.7	1,242,081,811	99.8			
目的税計	1,194,857,522	99.6	1,219,518,909	99.7	1,242,081,811	99.8			
現年課税分計	14,479,529,215	99.6	14,511,347,787	99.6	14,895,050,877	99.7			

滞 納 繰 越	市 民 税	個 人	53,098,612	50.0	44,106,044	56.7	39,959,687	63.3
		法 人	2,141,220	51.3	1,226,800	55.5	1,097,169	44.7
		計	55,239,832	50.1	45,332,844	56.7	41,056,856	62.6
	固 定 税	固定資産税	22,337,293	39.3	16,183,977	55.1	15,577,905	66.7
		軽自動車税	320,983	25.9	489,986	41.3	373,059	38.9
		たばこ税						
		特別土地保有税						
		普通税計	77,898,108	46.3	62,006,807	56.1	57,007,820	63.4
		入湯税						
		都市計画税	5,210,706	39.3	3,752,938	55.1	3,456,657	66.7
		目的税計	5,210,706	39.3	3,752,938	55.1	3,456,657	66.7
		滞納繰越分計	83,108,814	45.8	65,759,745	56.0	60,464,477	63.6

総 計	14,562,638,029	98.9	14,577,107,532	99.3	14,955,515,354	99.4
-----	----------------	------	----------------	------	----------------	------

国民健康 保険税	現年度課税分	1,456,819,463	95.9	1,397,325,960	96.3	1,584,941,579	96.5
	滞納繰越分	77,352,169	46.2	68,602,142	50.8	57,848,039	51.8
	計	1,534,171,632	90.9	1,465,928,102	92.4	1,642,789,618	93.6

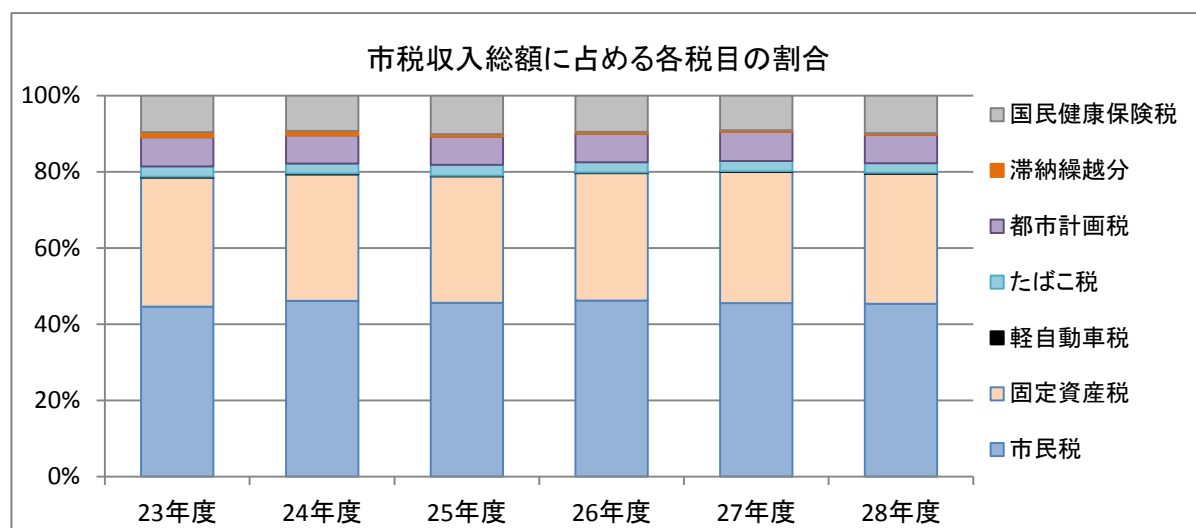

(3) 口座振替加入状況調

(単位：件、%)

税目		年度	19	20	21	22	23	24	25	26	27	28
市・都民税 (普通徴収分)	納税義務者数		16,837	16,685	14,677	16,343	15,396	15,210	16,598	16,243	13,227	12,872
	口座振替加入件数		4,379	4,508	3,623	3,647	3,695	3,805	3,729	3,738	3,686	3,641
	加入率		26.0	27.0	24.7	22.3	24.0	25.0	22.5	23.0	27.9	28.3
固定資産税・ 都市計画税	納税義務者数		20,788	20,929	21,182	21,476	21,904	21,899	22,327	22,583	22,740	22,952
	口座振替加入件数		9,616	9,451	9,707	9,842	9,977	10,302	10,350	10,558	10,892	11,056
	加入率		46.3	45.2	45.8	45.8	45.5	47.0	46.4	46.8	47.9	48.2
軽自動車税	納税義務者数		9,148	8,959	8,814	7,458	7,321	6,300	6,222	6,221	8,535	8,569
	口座振替加入件数		313	324	352	366	361	363	374	378	375	378
	加入率		3.4	3.6	4.0	4.9	4.9	5.8	6.0	6.1	4.4	4.4
国民健康 保険税	納税義務者数		17,070	14,022	12,585	12,582	12,430	12,348	12,238	12,286	9,607	9,382
	口座振替加入件数		5,121	3,134	3,321	3,362	3,578	3,565	3,414	3,300	3,234	3,125
	加入率		30.0	22.4	26.4	26.7	28.8	28.9	27.9	26.9	33.7	33.3
計	納税義務者数		63,843	60,595	57,258	57,859	57,051	55,757	57,385	57,333	54,109	53,775
	口座振替加入件数		19,429	17,417	17,003	17,217	17,611	18,035	17,867	17,974	18,187	18,200
	加入率		30.4	28.7	29.7	29.8	30.9	32.3	31.1	31.4	33.6	33.8

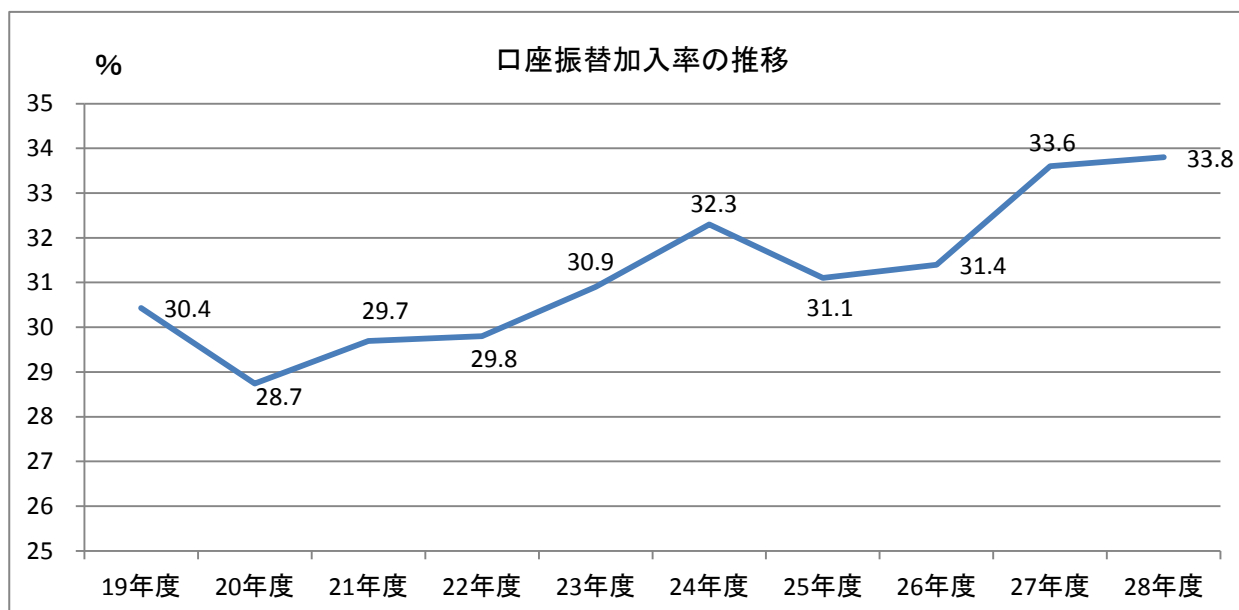

(4) 督促状発付件数

(単位:件)

区分		年度	19	20	21	22	23
市民税	個人	普通徴収	15,906	16,370	15,575	13,784	12,711
		特別徴収	1,701	1,827	1,625	1,605	1,242
		計	17,607	18,197	17,200	15,389	13,953
	法人	191	155	139	199	170	
	計	17,798	18,352	17,339	15,588	14,123	
固定資産税・都市計画税			8,886	9,118	8,651	8,271	8,340
軽自動車税			2,187	2,163	2,187	1,843	1,717
国民健康保険税			21,741	26,771	26,107	24,042	22,584
合計			50,612	56,404	54,284	49,744	46,764

(単位:件)

区分		年度	24	25	26	27	28
市民税	個人	普通徴収	13,081	12,543	11,741	10,784	10,163
		特別徴収	1,079	1,099	1,003	1,295	1,404
		計	14,160	13,642	12,744	12,079	11,567
	法人	159	152	156	120	144	
	計	14,319	13,794	12,900	12,199	11,711	
固定資産税・都市計画税			8,827	8,059	8,161	7,178	7,744
軽自動車税			1,615	1,213	1,280	1,286	1,279
国民健康保険税			21,936	19,957	19,259	17,567	17,534
合計			46,697	43,023	41,600	38,230	38,268

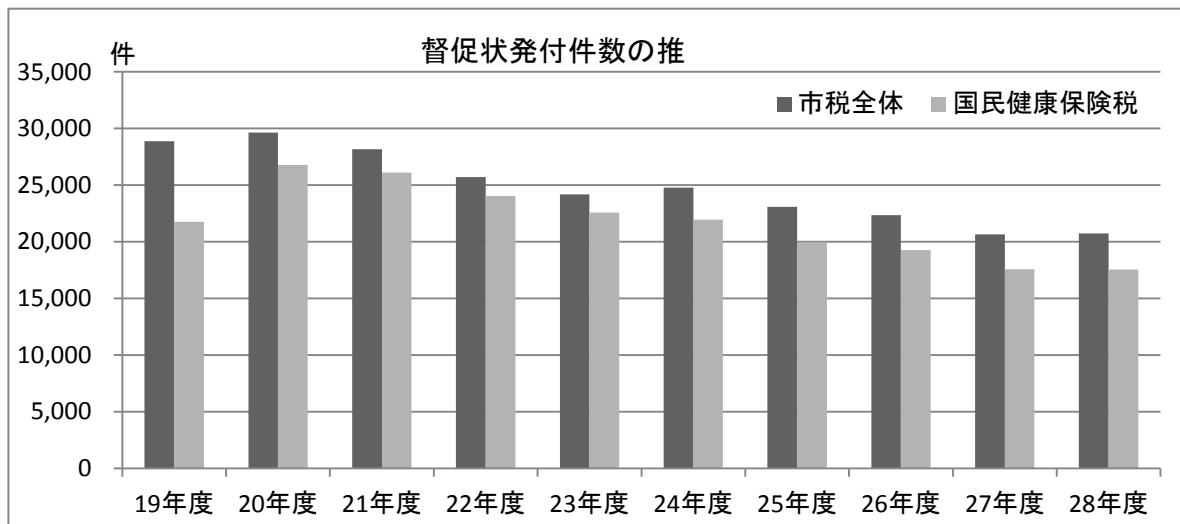

(5) 市税延滞金に関する調

(単位:円)

区分		年度				
		19	20	21	22	23
市税延滞金		10,658,673	15,978,287	28,691,444	29,952,413	24,564,004
内訳	個人市民税	5,723,473	9,964,287	14,732,818	17,176,195	16,071,822
	その他	4,935,200	6,014,000	13,958,626	12,776,218	8,492,182

区分		年度				
		24	25	26	27	28
市税延滞金		29,229,601	25,306,999	24,592,950	17,222,332	18,747,661
内訳	個人市民税	19,366,961	18,188,638	14,361,633	11,569,082	10,256,133
	その他	9,862,640	7,118,361	10,231,317	5,653,250	8,491,528

(6) 還付未済額に関する調

(単位:円)

区分		19		20		21		22		23	
		還付未済額	件	還付未済額	件	還付未済額	件	還付未済額	件	還付未済額	件
市民税(含法人)		593,300	25	551,950	134	712,100	42	550,400	57	246,700	53
固定資産税		755,100	13	11,200	4	387,200	13	114,000	13	386,900	9
軽自動車税		13,000	4	9,200	3	14,600	4	35,800	10	20,800	8
都市計画税		186,400	(13)	2,800	(4)	91,500	(13)	26,600	(13)	89,900	(9)
たばこ税		0	0	0	0	0	0	0	0	2	1
計		1,547,800	42	575,150	141	1,205,400	59	726,800	80	744,302	71

区分		24		25		26		27		28	
		還付未済額	件	還付未済額	件	還付未済額	件	還付未済額	件	還付未済額	件
市民税(含法人)		727,500	66	918,927	60	2,360,400	135	663,316	104	764,669	69
固定資産税		1,140,800	16	147,700	9	554,800	26	784,800	28	498,515	33
軽自動車税		26,000	8	14,200	5	7,200	4	27,200	4	17,200	3
都市計画税		263,500	(16)	34,300	(6)	127,700	(26)	179,184	(28)	113,185	(33)
たばこ税		0	0	0	0	0	0	0	0	0	0
計		2,157,800	90	1,115,127	74	3,050,100	165	1,654,500	136	1,393,569	105

※延滞金にかかわる還付未済金は含まず

13 市税の減免に関する調

(1) 市税減免状況の推移

(単位：件、円)

項目	19		20		21		22		23	
	件数	税 額	件数	税 額	件数	税 額	件数	税 額	件数	税 額
生活保護	5	147,400	6	333,300	4	130,900	6	165,800	20	415,538
公衆浴場	2	1,266,700	2	1,267,800	3	1,370,500	3	1,370,500	2	113,768
医 療	68	6,319,600	64	5,967,300	62	5,509,200	56	4,655,600	52	3,529,302
幼稚園	5	15,159,800	5	15,192,800	5	15,776,700	4	16,022,300	3	11,216,704
公会堂等	2	232,100	3	232,100	3	248,400	3	248,400	3	228,749
心身障害者	24	157,000	32	192,800	30	181,600	36	233,000	41	269,000
火 災	2	78,500	4	63,000	3	30,600	4	25,900	2	2,222,750
公 益	14	78,600	12	70,400	13	66,200	11	63,200	1	365,439
その他	3	7,329,200	6	8,348,400	2	8,082,200	3	9,136,045	7	9,556,007
合 計	125	30,768,900	134	31,667,900	125	31,396,300	126	31,920,745	131	27,917,257

項目	24		25		26		27		28	
	件数	税 額	件数	税 額	件数	税 額	件数	税 額	件数	税 額
生活保護	32	953,234	21	933,680	19	898,788	22	1,029,002	21	1,390,000
公衆浴場	3	1,133,403	2	1,351,985	3	1,351,985	1	784,481	1	785,000
医 療	53	3,271,590	52	3,165,068	51	6,431,210	54	6,106,682	54	6,057,000
幼稚園	3	10,954,309	3	13,199,605	3	12,575,196	3	15,463,886	3	15,989,000
公会堂等	2	204,880	2	244,391	2	42,019	2	228,773	2	229,000
心身障害者	46	291,400	68	423,000	68	423,000	78	578,200	78	578,200
火 災	3	39,800	2	109,251	0	0	2	76,319	0	0
公 益	15	691,905	15	398,700	10	268,973	17	252,585	15	1,863,300
その他	12	10,158,896	17	14,849,970	12	11,633,757	14	18,068,459	5	1,341,600
合 計	169	27,699,417	182	34,675,650	168	33,624,928	193	42,588,387	179	28,233,100

※ 法人市民税・国民健康保険税を除く

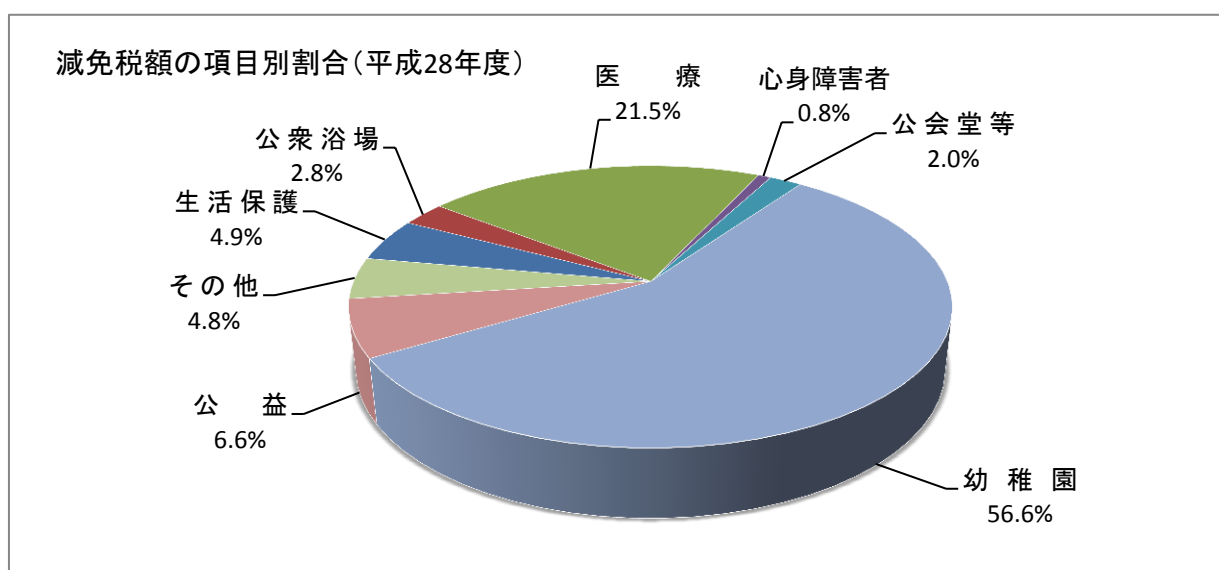

14 滞納処分

(1) 不納欠損処分、滞納処分執行停止

(単位:円)

区分 \ 年度	19	20	21	22	23
不納欠損処分	127,892,098	52,221,799	82,600,224	21,636,062	14,739,419
滞納処分執行停止	75,637,842	22,448,619	157,014,206	23,829,120	32,444,247

(単位:円)

区分 \ 年度	24	25	26	27	28
不納欠損処分	42,535,224	25,411,495	42,988,094	9,137,802	12,473,488
滞納処分執行停止	40,260,803	25,353,271	6,627,415	5,502,990	1,416,603

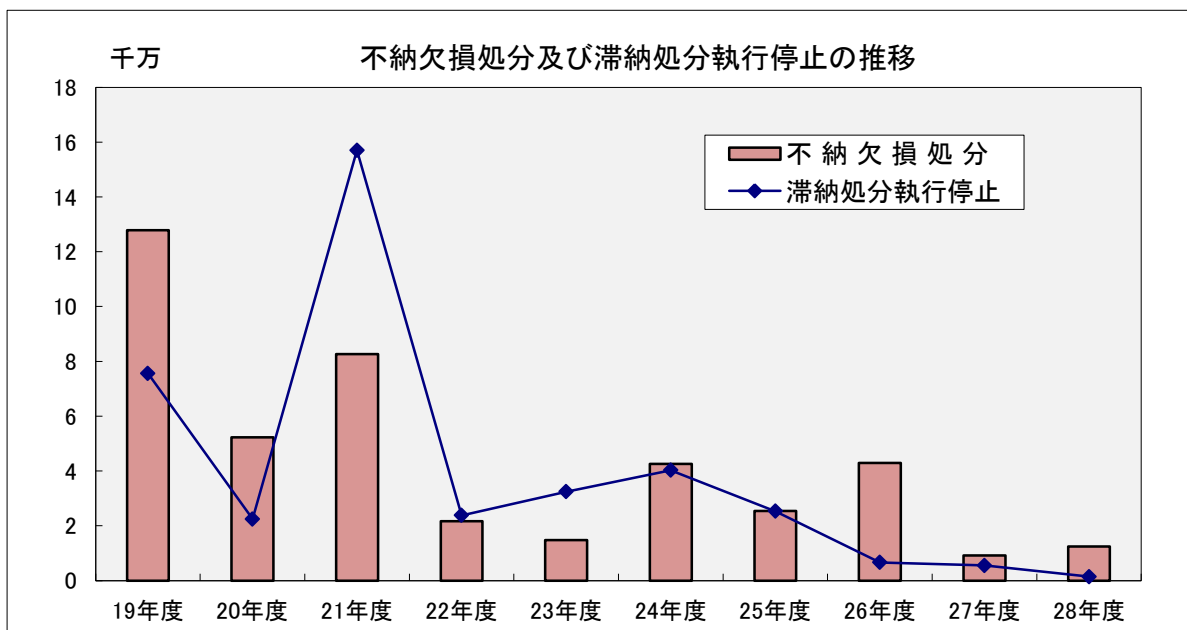

(2) 差押件数

(単位:件)

年 度	19	20	21	22	23
差押件数	82	264	518	677	734

(単位:件)

年 度	24	25	26	27	28
差押件数	811	782	736	695	723

※差押件数には、国民健康保険税分も含む

15 税務関係諸証明書の発行状況

課税課窓口発行分(市民プラザ発行分は除く)

(単位:件)

年度		19	20	21	22	23	24	25	26	27	28	
区分												
	課税証明	4,832	5,126	5,448	6,329	5,597	6,212	6,285	7,715	8,185	8,058	200円
	非課税証明	6,754	6,918	6,320	6,052	6,288	6,345	6,682	6,536	6,805	6,689	↓
	国保組合調査用 課税・非課税証明								73			(無料)
納税証明	市・都民税	338	554	506	525	464	445	565	606	647	650	200円
	固定資産税・ 都市計画税	155	184	142	158	121	145	192	194	200	183	↓
	法人市民税	101	281	130	199	104	173	153	100	103	112	↓
	軽自動車税	21	25	20	15	10	20	19	6	11	17	↓
	国民健康保険税	28	44	23	26	17	20	29	30	46	32	↓
	軽自動車 継続車検用	251	154	392	404	366	372	374	381	409	442	(無料)
	車庫証明用 土地評価証明	5	2	5	2	0	4	16	3	6	0	200円
	土地評価証明	1,585	1,426	1,339	1,468	1,454	1,605	1,474	1,442	1,665	1,473	↓
	家屋評価証明	1,120	1,096	996	1,056	1,043	1,133	1,052	1,064	1,161	1,091	↓
	土地公課証明	481	449	416	650	448	469	444	442	517	546	↓
	家屋公課証明	302	305	295	477	317	332	315	324	370	418	↓
	土地課税台帳登載証明	6	16	12	20	18	28	43	54	36	16	↓
	家屋課税台帳登載証明	5	13	6	15	4	16	17	25	31	7	↓
	家屋所在証明	27	28	27	15	42	36	16	7	17	11	↓
	土地の名称及び 地番変更証明	5	4	10	2	-	-	-	-	-	-	(無料)
	住宅用家屋証明	300	452	424	456	376	648	418	363	518	450	1,300円
	家屋滅失証明	19	29	20	22	25	23	21	22	20	17	200円
	その他の証明	362	530	387	396	371	448	466	518	542	468	↓
閲覧	土地台帳	-	-	-	-	-	-	-	-	-	-	↓
	家屋台帳	-	-	-	-	-	-	-	-	-	-	↓
	公 函	-	-	-	-	-	-	-	-	-	-	↓
	土地課税台帳	-	-	-	-	-	-	-	-	-	-	↓
	家屋課税台帳	-	-	-	-	-	-	-	-	-	-	↓
	計	16,697	17,636	16,918	18,287	17,065	18,474	18,581	19,905	21,289	20,680	

16 市税の賦課徴収に要する経費に関する調

(単位:千円)

区分		年度	22	23	24	25	26	27	28
1 市税総収入額			14,169,097	14,173,814	14,304,227	14,253,603	14,562,638	14,577,108	14,955,515
2 人 件 費	(1) 給与(基本給)		120,142	119,721	123,868	117,895	114,639	116,953	119,985
	(2) 諸手当		102,240	102,710	100,735	95,248	97,500	98,186	101,618
	ア 超過勤務手当		22,981	24,017	23,289	24,362	26,209	23,915	24,022
	イ 税務特別手当		5	0	0	0	0	0	0
	ウ その他の手当 (通勤手当、期末勤勉手当 及びア、イ、以外の手当)		79,254	78,693	77,446	70,886	71,291	74,271	77,596
	(3) その他 (共済組合負担金、嘱託員及 び固定資産評価審査委員会委 員の報酬等)		28,628	31,451	62,665	61,671	57,391	60,923	66,037
計			251,010	253,882	287,268	274,814	269,530	276,062	287,640
3 需 用 費	(1) 旅 費		24	34	45	380	463	287	274
	(2) 賃 金 (臨時職員の給与)		3,722	3,661	3,687	3,992	4,722	4,589	3,602
	(3) その他		122,301	71,843	8,981	8,747	9,767	9,248	10,144
	計		126,047	75,538	12,713	13,119	14,952	14,124	14,020
4 類 報 す 賞 金 及 び こ れ に	納期前納付報奨金								
	納税貯蓄組合補助金								
	納税奨励金								
	納税奨励に係る経費 (税についての作文記念品)		9	9	9	9	9	9	9
	そ の 他								
計		9	9	9	9	9	9	9	
5 その他			29,263	43,168	99,724	95,536	87,268	55,429	72,374
6 合 計			406,329	372,597	399,714	383,478	371,759	345,624	374,043
7 都税徴収取扱費 (都から市へ交付された額)			121,078	110,441	110,497	111,746	112,795	113,579	115,479
8 市税徴収経費			285,251	262,156	289,217	271,732	258,964	232,045	258,564
9 税収に対する徴税費の 割合 (%)			2.0	1.8	2.0	1.9	1.8	1.6	1.7
10 徴税職員(吏員)数(人)			35	36	37	36	35	35	36
徴税職員1人当たり経費			8,150	7,282	7,817	7,548	7,399	6,630	7,182
徴税職員1人当たり人口(人)			2,126	2,068	2,014	2,071	2,125	2,130	2,083

※人口は、当該年度の賦課期日(1月1日)現在

市 税 概 要 (平成29年度版)

平成29年(2017) 11月発行

発 行 東京都国立市

編 集 政策経営部課税課

所 在 地 東京都国立市富士見台2丁目47番地の1

電 話 042-576-2111 内114