市税概要

平成30年度版

(平成29年度決算)

国立市政策経営部課税課



市制施行50年

目 次

1	市の概要	1
(1)	位 置	1
(2)	人口の推移	1
2	行政機構	2
(1)	行政組織図	2
(2)	税務機構・事務分掌・職員数等	3
3	財政	4
(1)	平成29年度一般会計歳入歳出決算	4
4	市税総括	5
(1)	平成29年度市税収入実績	5
(2)	平成29年度市税当初予算額	6
(3)	平成30年度市税当初予算額	7
(4)	市税の年度別予算額・調定額・収入額等	8
(5)	市民税等標準税率(個人分所得割)	12
(6)	市税の納期	13
(7)	市税税率の変遷	14
5	市民税	17
(1)	市民税の調定状況等(現年課税分)	17
(2)	市民税の平均課税等(現年課税分)	18
(3)	個人市民税の所得者区分	19
(4)	個人市民税の退職所得調定状況	21
(5)	法人市民税の規模別納税義務者数調	22
(6)	法人市民税の調定状況等	23
(7)	標準税率超過課税調定額調	23
6	固定資産税	24
(1)	調定状況及び平均課税額	24
(2)	国有資産等所在市町村交付金及び納付金	25
(3)	年度別土地評価状況	26
(4)	平成29年度地目別土地評価状況	26
(5)	構造別家屋評価状況	27
(6)	償却資産の評価状況	28

7	軽自動車税	29
(1)	軽自動車税の課税状況(現年課税分)	29
8	市たばこ税	30
(1)	たばこ税の調定状況	30
9	特別土地保有税	31
(1)	特別土地保有税の調定状況	31
10	入湯税	31
(1)	入湯税の条例化について	31
11	都市計画税	32
(1)	調定額及び平均課税額	32
12	納税に関する調	34
(1)	市税の年度別月別収入実績	34
(2)	年度別徴収実績額	36
(3)	口座振替加入状況調	38
(4)	督促状、催告書発付件数	39
(5)	市税延滞金に関する調	40
(6)	還付未済額に関する調	40
13	市税減免に関する調	41
(1)	市税減免状況の推移	41
14	滞納処分	42
(1)	不納欠損処分、滞納処分執行停止	42
(2)	差押件数	42
15	税務関係諸証明書の発行状況	43
16	市税賦課徴収に要する経費に関する調	44

1 市の概要

(1) 位置

国立市は、東京都の西南部にあって、東は府中市、西は立川市、北は国分寺市、南は多摩川を境に、日野市と接する。

東経 139度27分 東西 2,300m
 北緯 35度41分 南北 3,700m
 標高 74m (基点は、市役所の位置)
 面積 8.15km²

(2) 人口の推移

区分 基準日	世帯数 (世帯)	人口 (人)			人口密度 (人/km ²)
		総数	男	女	
昭和 42. 1. 1	18,032	55,423	27,940	27,483	6,800.4
50. 1. 1	23,245	64,258	32,090	32,168	7,884.4
64. 1. 1	25,559	64,835	33,027	31,808	7,955.2
平成 10. 1. 1	30,326	68,119	34,438	33,681	8,358.2
16. 1. 1	32,877	72,302	36,033	36,269	8,871.4
17. 1. 1	33,662	73,474	36,499	36,975	9,015.2
18. 1. 1	33,980	73,626	36,488	37,138	9,033.9
19. 1. 1	34,384	73,745	36,474	37,271	9,048.5
20. 1. 1	34,839	74,174	36,821	37,353	9,101.1
21. 1. 1	35,019	74,253	36,752	37,504	9,110.8
22. 1. 1	35,157	74,403	36,802	37,600	9,129.2
23. 1. 1	35,222	74,447	36,826	37,621	9,134.6
24. 1. 1	35,275	74,511	36,934	37,577	9,142.5
25. 1. 1	35,418	74,566	36,862	37,704	9,149.2
26. 1. 1	35,532	74,385	36,713	37,672	9,127.0
27. 1. 1	35,771	74,558	36,719	37,839	9,148.2
28. 1. 1	36,368	74,971	36,765	38,206	9,198.9
29. 1. 1	36,815	75,452	36,938	38,514	9,257.9
30. 1. 1	37,179	75,723	37,035	38,688	9,291.2

※平成16年以前は人口及び世帯に外国人登録を含まない

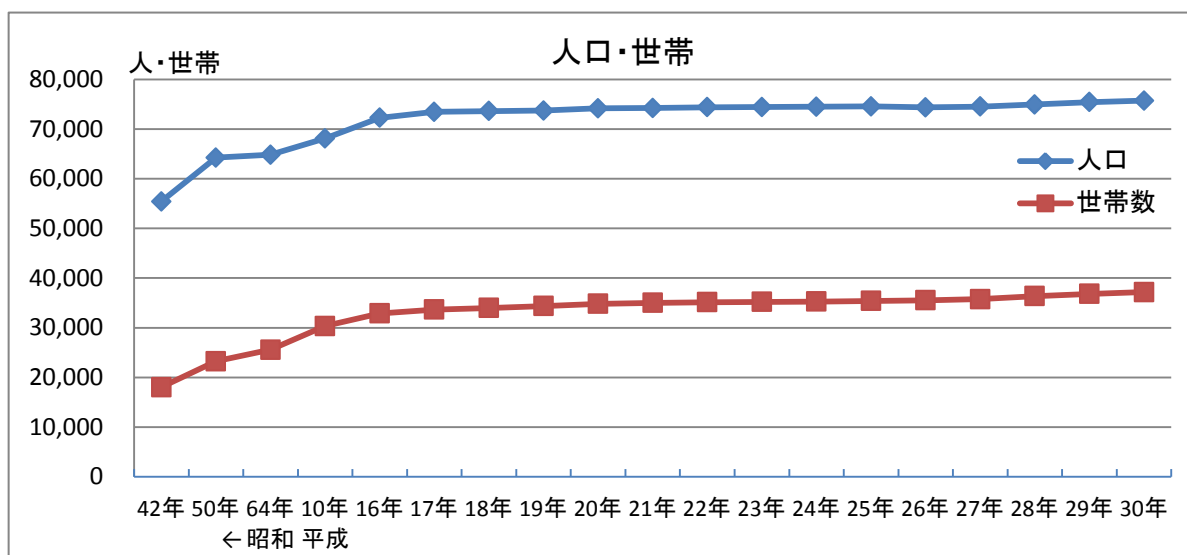

2 行政機構

(1) 行政組織図

()内は、人事発令による担当部・課・係長

平成30年4月1日現在

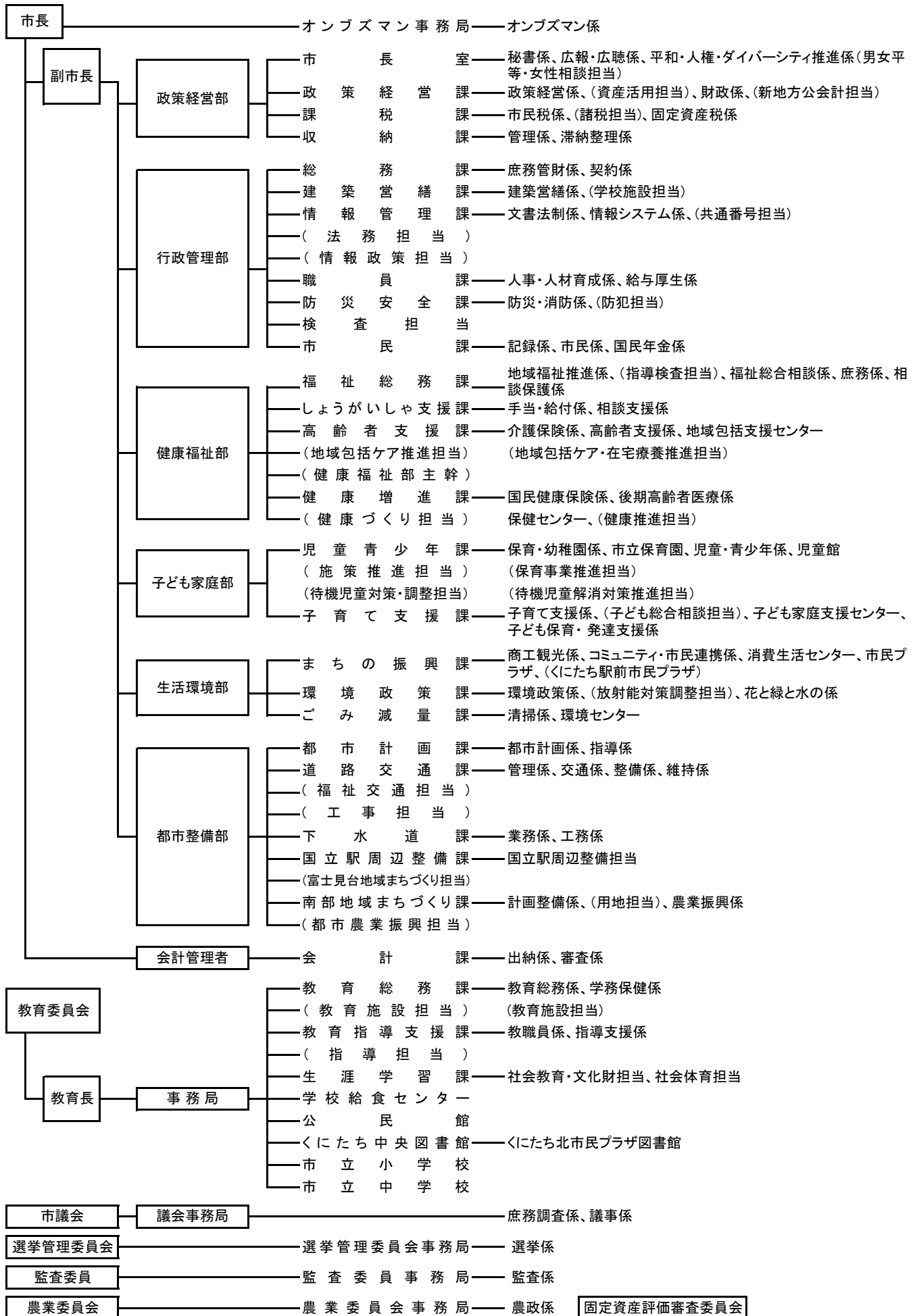

(2) 税務機構・事務分掌・職員数等

平成30年4月1日現在(単位:人)

機 構	事 務 分 掌	部 長	課 長	課 長 補 佐	係 長 主 査	主 任 主 事	嘱 託 員	計		
政策経営部	課税課	1						1		
			1 (1)					1 (1)		
		① 市民税(法人、普通徴収、特別徴収)の調査及び課税に関すること。 ② 市民税課税台帳に関すること。 ③ 市民税の減免及び非課税に関すること。 ④ 市民税の更正決定に関すること。 ⑤ 都民税の課税に関すること。 ⑥ 市民税の公示送達に関すること。 ⑦ 市民税(個人、法人)の統計及び報告に関すること。 ⑧ 諸税(軽自動車税、市たばこ税及び入湯税をいう。以下同じ。)の課税に関すること。 ⑨ 諸税の減免に関すること。 ⑩ 軽自動車標識交付に関すること。 ⑪ 軽自動車税課税台帳に関すること。 ⑫ 軽自動車税の公示送達に関すること。 ⑬ 市民税及び諸税の諸証明並びに市税、国民健康保険税の納税証明の申請受付及び交付に関すること。 ⑭ 税証明等手数料の収納に関すること。 ⑮ 市税の調定及び税務統計に関すること。 ⑯ 課内の庶務及び調整に関すること。			3	9	3	15		
		① 固定資産の調査及び評価に関すること。 ② 固定資産税、都市計画税及び特別土地保有税の課税に関すること。 ③ 固定資産課税台帳に関すること。 ④ 土地及び家屋台帳並びに土地及び家屋名寄帳に関すること。 ⑤ 固定資産の価額の決定及び課税台帳の縦覧に関すること。 ⑥ 固定資産、固定資産税、都市計画税及び特別土地保有税の統計及び報告に関すること。 ⑦ 国有資産等所在市町村交付金に関すること。 ⑧ 固定資産税、都市計画税及び特別土地保有税の減免及び非課税に関すること。 ⑨ 固定資産税及び都市計画税の公示送達に関すること。 ⑩ 固定資産税等の諸証明の作成に関すること。				2 (1)	8	1	11 (1)	
			1						1	
		課税課	① 市税(都民税を含む。)及び国民健康保険税の徴収、督促及び督促に関すること。 ② 市税(都民税を含む。)及び国民健康保険税の徴収猶予及び納期延長に関すること。 ③ 徴収金の嘱託及び受託に関すること。 ④ 督促状の発行に関すること。 ⑤ 督促状の公示送達に関すること。 ⑥ 口座振替に関すること。 ⑦ 納税消込みに関すること。 ⑧ 過誤納金の整理に関すること。 ⑨ 市税(都民税を含む。)及び国民健康保険税の徴収報告に関すること。 ⑩ 納付書、徴収簿等の管理に関すること。 ⑪ 課内の庶務及び調整に関すること。				1	4	6	11
			① 滞納処分に関すること。 ② 滞納処分の執行停止及び欠損処分に関すること。 ③ 延滞金の徴収に関すること。 ④ 市債権の管理及び滞納対策等に係る総括に関すること。 ⑤ 市債権を所管する課が行う市債権の回収事務に係る総括管理に関すること。 ⑥ 所管課との市債権の回収に係る調整に関すること。				1	6	1	8
		合 計		1	2		7 (1)	27	11	48 (1)

()は再任用職員で内書き

3 財 政

(1) 平成29年度一般会計歳入歳出決算

(単位：円、%)

歳 入				歳 出			
款 (項)	予算額	決算額	構成比	款	予算額	決算額	構成比
市 税	14,823,604,000	14,963,243,088	49.9	議 会 費	311,299,000	308,043,914	1.0
(市 民 税)	7,460,261,000	7,521,578,653	25.1	総 務 費	3,258,223,000	3,170,627,610	10.8
(固 定 資 産 税)	5,655,469,000	5,742,299,474	19.2	民 生 費	15,279,845,000	14,496,179,983	49.3
(軽 自 動 車 税)	43,100,000	44,539,263	0.1	衛 生 費	1,907,617,000	1,859,795,206	6.3
(市 た ば こ 税)	411,589,000	392,861,506	1.3	労 働 費	3,688,000	3,658,109	0.0
(都 市 計 画 税)	1,253,185,000	1,261,964,192	4.2	農 林 費	54,151,000	52,461,016	0.2
地 方 譲 与 税	114,000,000	114,275,000	0.4	商 工 費	251,005,000	240,748,684	0.8
利 子 割 交 付 金	27,000,000	29,612,000	0.1	土 木 費	3,138,060,000	3,084,032,167	10.5
配 当 割 交 付 金	111,000,000	121,862,000	0.4	消 防 費	1,031,945,000	1,025,666,398	3.5
株 式 等 譲 渡 所 得 割 交 付 金	100,000,000	121,924,000	0.4	教 育 費	2,767,263,000	2,447,870,986	8.3
地 方 消 費 税 交 付 金	1,590,000,000	1,529,465,000	5.1	公 債 費	1,767,944,000	1,767,480,034	6.0
自 動 車 取 得 税 交 付 金	57,000,000	65,557,000	0.2	諸 支 出 金	923,311,000	922,303,711	3.1
地 方 特 例 交 付 金	40,000,000	46,067,000	0.2	予 備 費	7,055,000	0	0.0
地 方 交 付 税	43,000,000	74,390,000	0.2				
交 通 安 全 対 策 特 別 交 付 金	10,000,000	9,191,000	0.0				
分 担 金 及 び 交 付 金	378,458,000	355,920,707	1.2				
使 用 料 及 び 手 数 料	725,006,000	703,498,195	2.3				
国 庫 支 出 金	4,846,144,000	4,786,174,258	16.0				
都 支 出 金	4,108,542,000	4,328,995,657	14.5				
財 産 収 入	137,807,000	138,053,391	0.5				
寄 附 金	91,869,000	96,633,353	0.3				
繰 入 金	1,186,476,000	278,230,427	0.9				
繰 越 金	751,741,000	761,563,572	2.5				
諸 収 入	413,959,000	472,951,793	1.6				
市 債	1,145,800,000	959,900,000	3.2				
合 計	30,701,406,000	29,957,507,441	100.0	合 計	30,701,406,000	29,378,867,818	100.0

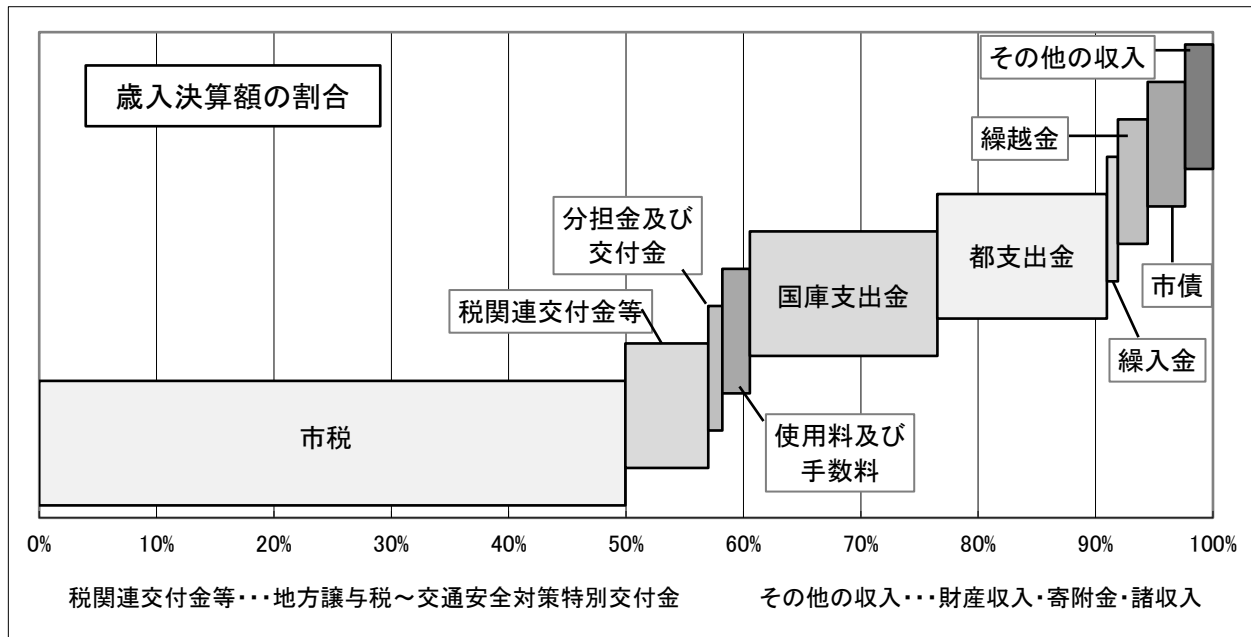

4 市税総括

(1) 平成29年度市税収入実績

税目	区分	予算額 (千円)	調定額 (円)	収入済額 (円)	調定に対する 収入率 (%)	市民1人当たり 調定額 (円)	1世帯当たり 調定額 (円)
市民税		7,460,261	7,571,598,868	7,521,578,653	99.3	100,350	205,666
個人	個人	6,865,233	6,999,612,446	6,952,002,589	99.3	92,769	190,129
	現年課税分	6,846,348	6,951,240,280	6,922,773,534	99.6	92,128	188,815
	滞納繰越分	18,885	48,372,166	29,229,055	60.4	641	1,314
	法人	595,028	571,986,422	569,576,064	99.6	7,581	15,537
	現年課税分	593,981	569,019,700	567,627,123	99.8	7,541	15,456
	滞納繰越分	1,047	2,966,722	1,948,941	65.7	39	81
固定資産税		5,655,469	5,754,239,426	5,742,299,474	99.8	76,264	156,301
純固定資産税	純固定資産税	5,462,575	5,563,081,726	5,551,141,774	99.8	73,730	151,109
	現年課税分	5,452,804	5,545,266,400	5,536,816,951	99.8	73,494	150,625
	滞納繰越分	9,771	17,815,326	14,324,823	80.4	236	484
	交付金・納付金	192,894	191,157,700	191,157,700	100.0	2,534	5,192
軽自動車税		43,100	45,639,364	44,539,263	97.6	605	1,240
現年課税分	現年課税分	42,704	44,594,300	44,029,099	98.7	591	1,211
	滞納繰越分	396	1,045,064	510,164	48.8	14	28
市たばこ税		411,589	392,861,506	392,861,506	100.0	5,207	10,671
現年課税分	現年課税分	411,589	392,861,506	392,861,506	100.0	5,207	10,671
	滞納繰越分	0	0	0	0.0	0	0
都市計画税		1,253,185	1,264,673,475	1,261,964,192	99.8	16,761	34,352
現年課税分	現年課税分	1,250,988	1,260,649,500	1,258,728,619	99.8	16,708	34,243
	滞納繰越分	2,197	4,023,975	3,235,573	80.4	53	109
市税総計		14,823,604	15,029,012,639	14,963,243,088	99.6	199,186	408,231

基礎となる人口、世帯数は平成29年1月1日現在(外国人を含む)の住民基本台帳による。

人口 75,452人
世帯 36,815世帯

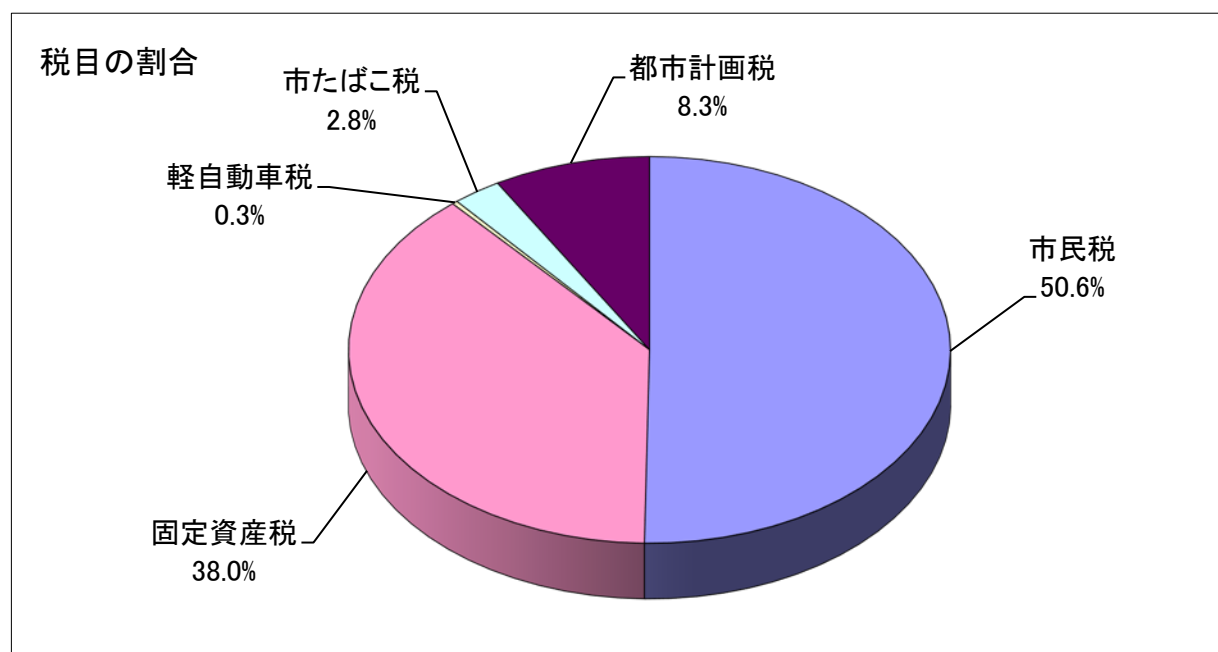

(2) 平成29年度市税当初予算額

(単位:千円、%)

税目	区分	29年度予算額 A	28年度予算額 B	比 較 (A-B)	市税に占める割合		増減率
					29年度	28年度	
市	税	14,823,604	14,469,078	354,526	100.00	100.00	2.45
	市 民 税	7,460,261	7,149,775	310,486	50.33	49.41	4.34
	個 人	6,865,233	6,587,369	277,864	46.31	45.53	4.22
	現年課税分	6,846,348	6,561,113	285,235	46.19	45.35	4.35
	滞納繰越分	18,885	26,256	△ 7,371	0.13	0.18	△ 28.07
	法 人	595,028	562,406	32,622	4.01	3.89	5.80
	現年課税分	593,981	561,484	32,497	4.01	3.88	5.79
	滞納繰越分	1,047	922	125	0.01	0.01	13.56
	固 定 資 産 税	5,655,469	5,611,602	43,867	38.15	38.78	0.78
	純固定資産税	5,462,575	5,414,771	47,804	36.85	37.42	0.88
	現年課税分	5,452,804	5,399,832	52,972	36.78	37.32	0.98
	滞納繰越分	9,771	14,939	△ 5,168	0.07	0.10	△ 34.59
	交付金・納付金	192,894	196,831	△ 3,937	1.30	1.36	△ 2.00
	軽 自 動 車 税	43,100	37,981	5,119	0.29	0.26	13.48
	現年課税分	42,704	37,689	5,015	0.29	0.26	13.31
	滞納繰越分	396	292	104	0.00	0.00	35.62
	市 た ば こ 税	411,589	420,233	△ 8,644	2.78	2.90	△ 2.06
	現年課税分	411,589	420,233	△ 8,644	2.78	2.90	△ 2.06
	滞納繰越分	0	0	0	0.00	0.00	0.00
	都 市 計 画 税	1,253,185	1,249,487	3,698	8.45	8.64	0.30
	現年課税分	1,250,988	1,246,035	4,953	8.44	8.61	0.40
	滞納繰越分	2,197	3,452	△ 1,255	0.01	0.02	△ 36.36

(3) 平成30年度市税当初予算額

(単位:千円、%)

税目	区分	30年度予算額 A	29年度予算額 B	比 較 (A-B)	市税に占める割合		増減率
					30年度	29年度	
市	税	14,980,361	14,823,604	156,757	100.00	100.00	1.06
	市 民 税	7,564,014	7,460,261	103,753	50.49	50.33	1.39
	個 人	6,973,220	6,865,233	107,987	46.55	46.31	1.57
	現年課税分	6,957,185	6,846,348	110,837	46.44	46.19	1.62
	滞納繰越分	16,035	18,885	△ 2,850	0.11	0.13	△ 15.09
	法 人	590,794	595,028	△ 4,234	3.94	4.01	△ 0.71
	現年課税分	589,882	593,981	△ 4,099	3.94	4.01	△ 0.69
	滞納繰越分	912	1,047	△ 135	0.01	0.01	△ 12.89
	固 定 資 産 税	5,699,396	5,655,469	43,927	38.05	38.15	0.78
	純固定資産税	5,510,725	5,462,575	48,150	36.79	36.85	0.88
	現年課税分	5,503,352	5,452,804	50,548	36.74	36.78	0.93
	滞納繰越分	7,373	9,771	△ 2,398	0.05	0.07	△ 24.54
	交付金・納付金	188,671	192,894	△ 4,223	1.26	1.30	△ 2.19
	軽 自 動 車 税	44,646	43,100	1,546	0.30	0.29	3.59
	現年課税分	44,260	42,704	1,556	0.30	0.29	3.64
	滞納繰越分	386	396	△ 10	0.00	0.00	△ 2.53
	市 た ば こ 税	401,110	411,589	△ 10,479	2.68	2.78	△ 2.55
	現年課税分	401,110	411,589	△ 10,479	2.68	2.78	△ 2.55
	滞納繰越分	0	0	0	0.00	0.00	0.00
	都 市 計 画 税	1,271,195	1,253,185	18,010	8.49	8.45	1.44
	現年課税分	1,269,616	1,250,988	18,628	8.48	8.44	1.49
	滞納繰越分	1,579	2,197	△ 618	0.01	0.01	△ 28.13

(4) 市税の年度別予算額・調定額・収入額等

区分 税目		平成 20 年 度			平成 21 年 度		
		金 額 (円)	収 入 率 (%)	対前年度 増加指数	金 額 (円)	収 入 率 (%)	対前年度 増加指数
一般会計収入額		24,364,660,072	-	96.7	25,942,933,119	-	106.5
市 税	予算額	14,169,993,000		100.8	14,165,783,000		100.0
	調定額	14,980,016,724	95.5	100.9	14,932,493,754	96.1	99.7
	収入額	14,311,144,082		101.3	14,347,602,855		100.3
市民税	予算額	7,498,580,000		98.0	7,383,949,000		98.5
	調定額	8,054,802,219	94.8	99.1	7,841,129,478	95.2	97.3
	収入額	7,638,670,007		99.1	7,465,575,599		97.7
固定資産税	予算額	5,090,880,000		104.9	5,210,735,000		102.4
	調定額	5,293,847,014	96.3	104.0	5,462,983,190	97.0	103.2
	収入額	5,095,716,882		104.8	5,298,651,409		104.0
軽自動車税	予算額	30,637,000		100.7	30,847,000		100.7
	調定額	35,944,820	86.0	96.3	35,923,970	87.0	99.9
	収入額	30,921,950		103.0	31,244,600		101.0
市たばこ税	予算額	366,326,000		99.4	345,895,000		94.4
	調定額	364,484,383	100.0	98.0	344,287,889	100.0	94.5
	収入額	364,484,383		98.0	344,287,889		94.5
都市計画税	予算額	1,183,570,000		102.1	1,194,357,000		100.9
	調定額	1,230,938,288	96.0	101.4	1,248,169,227	96.8	101.4
	収入額	1,181,350,860		102.1	1,207,843,358		102.2
歳入額に占める市税収入		58.7 %			55.3 %		

平成 22 年 度			平成 23 年 度			平成 24 年 度		
金 額 (円)	収 入 率 (%)	対前年度 増加指数	金 額 (円)	収 入 率 (%)	対前年度 増加指数	金 額 (円)	収 入 率 (%)	対前年度 増加指数
25,827,683,064	-	99.6	25,870,371,989	-	100.2	26,951,532,734	-	104.2
13,890,084,000	96.9	98.1	13,970,235,000	97.6	100.6	13,996,593,000	98.3	100.2
14,623,913,043		97.9	14,523,565,715		99.3	14,552,807,962		100.2
14,169,097,270		98.8	14,173,814,267		100.0	14,304,226,696		100.9
7,037,170,000	96.1	95.3	7,007,797,000	97.1	99.6	7,262,685,000	97.9	103.6
7,471,161,608		95.3	7,337,378,939		98.2	7,545,367,353		102.8
7,182,282,508		96.2	7,125,503,926		99.2	7,384,544,475		103.6
5,249,848,000	97.6	100.8	5,312,745,000	98.0	101.2	5,153,787,000	98.7	97.0
5,508,980,349		100.8	5,488,735,512		99.6	5,367,710,364		97.8
5,378,205,999		101.5	5,378,917,773		100.0	5,298,295,333		98.5
30,798,000	89.3	99.8	30,428,000	93.1	98.8	30,983,000	93.8	101.8
34,984,270		97.4	34,721,870		99.2	33,547,070		96.6
31,249,700		100.0	32,325,100		103.4	31,459,403		97.3
376,343,000	100.0	108.8	419,696,000	100.0	111.5	381,214,000	100.0	90.8
368,951,751		107.2	428,938,742		116.3	408,808,487		95.3
368,951,753		107.2	428,938,742		116.3	408,808,487		95.3
1,195,925,000	97.5	100.1	1,199,569,000	97.9	100.3	1,167,924,000	98.6	97.4
1,239,835,065		99.3	1,233,790,652		99.5	1,197,374,688		97.0
1,208,407,310		100.0	1,208,128,726		100.0	1,181,118,998		97.8
54.9 %			54.8 %			53.1 %		

区分 税目		平成 25 年 度			平成 26 年 度		
		金 額 (円)	収 入 率 (%)	対前年度 増加指数	金 額 (円)	収 入 率 (%)	対前年度 増加指数
一般会計収入額		26,157,813,566	-	97.1	28,813,132,534	-	110.2
市 税	予算額	14,117,518,000	98.8	100.9	14,450,046,000	98.9	102.4
	調定額	14,427,295,725		99.1	14,720,829,593		102.0
	収入額	14,253,603,570		99.6	14,562,638,029		102.2
市民税	予算額	7,230,365,000	98.6	99.6	7,388,209,000	98.8	102.2
	調定額	7,410,526,201		98.2	7,580,228,684		102.3
	収入額	7,303,443,191		98.9	7,488,718,394		102.5
固定資産税	予算額	5,238,029,000	99.0	101.6	5,392,736,000	99.0	103.0
	調定額	5,341,388,875		99.5	5,454,300,192		102.1
	収入額	5,288,526,382		99.8	5,401,313,080		102.1
軽自動車税	予算額	30,926,000	95.8	99.8	32,018,000	96.0	103.5
	調定額	33,599,967		100.2	34,317,589		102.1
	収入額	32,189,508		102.3	32,939,463		102.3
市たばこ税	予算額	438,156,000	100.0	114.9	438,899,000	100.0	100.2
	調定額	445,297,653		108.9	439,598,864		98.7
	収入額	445,297,653		108.9	439,598,864		98.7
都市計画税	予算額	1,180,042,000	99.0	101.0	1,198,184,000	99.0	101.5
	調定額	1,196,483,029		99.9	1,212,384,264		101.3
	収入額	1,184,146,836		100.3	1,200,068,228		101.3
歳入額に占める市税収入		54.5 %			50.5 %		

平成 27 年 度			平成 28 年 度			平成 29 年 度		
金 額 (円)	収 入 率 (%)	対前年度 増加指数	金 額 (円)	収 入 率 (%)	対前年度 増加指数	金 額 (円)	収 入 率 (%)	対前年度 増加指数
31,081,661,206	-	107.9	30,051,563,561	-	96.7	29,957,507,441	-	99.7
14,437,441,000	99.3	99.9	14,737,889,000	99.4	102.1	14,823,604,000	99.6	100.6
14,682,984,120		99.7	15,041,891,727		102.4	15,029,012,639		99.9
14,577,107,532		100.1	14,955,515,354		102.6	14,963,243,088		100.1
7,246,624,000	99.0	98.1	7,413,775,000	99.2	102.3	7,460,261,000	99.3	100.6
7,417,912,276		97.9	7,630,025,792		102.9	7,571,598,868		99.2
7,346,305,263		98.1	7,570,334,832		103.0	7,521,578,653		99.4
5,520,328,000	99.5	102.4	5,611,602,000	99.6	101.7	5,655,469,000	99.8	100.8
5,567,541,965		102.1	5,698,175,678		102.3	5,754,239,426		101.0
5,540,530,786		102.6	5,677,370,568		102.5	5,742,299,474		101.1
33,121,000	97.0	103.4	42,792,000	97.3	129.2	43,100,000	97.6	100.7
35,068,326		102.2	44,172,040		126.0	45,639,364		103.3
34,025,886		103.3	42,978,359		126.3	44,539,263		103.6
417,276,000	100.0	95.1	420,233,000	100.0	100.7	411,589,000	100.0	97.9
432,973,750		98.5	419,293,127		96.8	392,861,506		93.7
432,973,750		98.5	419,293,127		96.8	392,861,506		93.7
1,220,092,000	99.5	101.8	1,249,487,000	99.6	102.4	1,253,185,000	99.8	100.3
1,229,487,803		101.4	1,250,225,090		101.7	1,264,673,475		101.2
1,223,271,847		101.9	1,245,538,468		101.8	1,261,964,192		101.3
46.9 %			49.8 %			49.9 %		

(5) 市民税等標準税率(個人分所得割)

平成元～2年度所得割税率			平成3～6年度所得割税率			平成7～8年度所得割税率		
市 民 税			市 民 税			市 民 税		
課税総所得金額	税率	速算控除	課税総所得金額	税率	速算控除	課税総所得金額	税率	速算控除
万円	%	円	万円	%	円	万円	%	円
～ 120	3	0	～ 160	3	0	～ 200	3	0
120 ～ 500	8	60,000	160 ～ 550	8	80,000	200 ～ 700	8	100,000
500 ～	11	210,000	550 ～	11	245,000	700 ～	11	310,000
都 民 税			都 民 税			都 民 税		
課税総所得金額	税率	速算控除	課税総所得金額	税率	速算控除	課税総所得金額	税率	速算控除
万円	%	円	万円	%	円	万円	%	円
～ 500	2	0	～ 550	2	0	～ 700	2	0
500 ～	4	100,000	550 ～	4	110,000	700 ～	4	140,000

平成9～10年度所得割税率			平成11～18年度所得割税率			平成19～30年度所得割税率		
市 民 税			市 民 税			市 民 税		
課税総所得金額	税率	速算控除	課税総所得金額	税率	速算控除	課税総所得金額	税率	速算控除
万円	%	円	万円	%	円		%	円
～ 200	3	0	～ 200	3	0	一律	6	0
200 ～ 700	8	100,000	200 ～ 700	8	100,000			
700 ～	12	380,000	700 ～	10	240,000			
都 民 税			都 民 税			都 民 税		
課税総所得金額	税率	速算控除	課税総所得金額	税率	速算控除	課税総所得金額	税率	速算控除
万円	%	円	万円	%	円		%	円
～ 700	2	0	～ 700	2	0	一律	4	0
700 ～	3	70,000	700 ～	3	70,000			

(6) 市税の納期

税 目		第 1 期	第 2 期	第 3 期	第 4 期
市民税	普通徴収	6 月	8 月	10 月	翌年 1月
	特別徴収 (給与)	毎月(6月から翌年5月まで)			
	特別徴収 (年金)	偶数月			
	法 人	随時(事業年度終了の日から2ヵ月以内に申告納付)			
固定資産税・都市計画税		5 月	7 月	12 月	翌年 2月
軽自動車税		5 月(平成13年度から)			
市たばこ税		毎月分を翌月末日までに申告納付			
入湯税		毎月分を翌月15日までに申告納付(平成23年9月条例制定) ※入湯料金が1,200円以下の場合、課税免除の規定があるため、 条例制定以降の納税実績は無い。			

(7) 市税税率の変遷

税 目		課税標準額	税 率				
			平成20年度	平成21年度	平成22年度		
市民税	個人	均等割	3,000 円	3,000 円	3,000 円		
		所得割	前年の所得金額	標準税率	標準税率		
	法人	均等割	地方税法312条1項	地方税法312条1項	地方税法312条1項		
			一号法人 50,000 円	一号法人 50,000 円	一号法人 50,000 円		
二号法人 120,000 円			二号法人 120,000 円	二号法人 120,000 円			
三号法人 130,000 円			三号法人 130,000 円	三号法人 130,000 円			
四号法人 150,000 円			四号法人 150,000 円	四号法人 150,000 円			
五号法人 160,000 円			五号法人 160,000 円	五号法人 160,000 円			
六号法人 400,000 円			六号法人 400,000 円	六号法人 400,000 円			
七号法人 410,000 円			七号法人 410,000 円	七号法人 410,000 円			
八号法人 1,750,000 円	八号法人 1,750,000 円		八号法人 1,750,000 円				
九号法人 3,000,000 円	九号法人 3,000,000 円	九号法人 3,000,000 円					
法人税割	法人税額	資本金又は出資金額 1億円以下 12.3/100 1億円超 14.7/100	資本金又は出資金額 1億円以下 12.3/100 1億円超 14.7/100	資本金又は出資金額 1億円以下 12.3/100 1億円超 14.7/100			
固定資産税	固定資産価格	1.4/100	1.4/100	1.4/100			
軽自動車税	原動機付自転車	ミニカー	2,500 円	2,500 円	2,500 円		
		一種	1,000 円	1,000 円	1,000 円		
		二種(乙)	1,200 円	1,200 円	1,200 円		
		二種(甲)	1,600 円	1,600 円	1,600 円		
	軽自動車	二輪	二輪	2,400 円	2,400 円	2,400 円	
			三輪	3,100 円	3,100 円	3,100 円	
		四輪	乗用	営業用	5,500 円	5,500 円	5,500 円
				自家用	7,200 円	7,200 円	7,200 円
			貨物	営業用	3,000 円	3,000 円	3,000 円
				自家用	4,000 円	4,000 円	4,000 円
		小型特殊自動車	農耕用	1,600 円	1,600 円	1,600 円	
			その他	4,700 円	4,700 円	4,700 円	
二輪の小型自動車	二輪の小型自動車	4,000 円	4,000 円	4,000 円			
市たばこ税	たばこの売上本数	従量割 1,000本につき 3,298円 1,000本につき 1,564円 (旧3級品)	従量割 1,000本につき 3,298円 1,000本につき 1,564円 (旧3級品)	従量割 1,000本につき 4,618円 1,000本につき 2,190円 10月改正 (旧3級品)			
特別土地保有税	土地の取得価格	保有分 1.4/100	保有分 1.4/100	保有分 1.4/100			
都市計画税	固定資産の価格	0.27/100	0.27/100	0.27/100			
入湯税	鉱泉浴場に入浴する入湯客	—	—	—			

税 率			
平成23年度	平成24年度	平成25年度	平成26年度
3,000 円	3,000 円	3,000 円	3,500 円
標 準 税 率	標 準 税 率	標 準 税 率	標 準 税 率
地方税法312条1項	地方税法312条1項	地方税法312条1項	地方税法312条1項
一号法人 50,000 円	一号法人 50,000 円	一号法人 50,000 円	一号法人 50,000 円
二号法人 120,000 円	二号法人 120,000 円	二号法人 120,000 円	二号法人 120,000 円
三号法人 130,000 円	三号法人 130,000 円	三号法人 130,000 円	三号法人 130,000 円
四号法人 150,000 円	四号法人 150,000 円	四号法人 150,000 円	四号法人 150,000 円
五号法人 160,000 円	五号法人 160,000 円	五号法人 160,000 円	五号法人 160,000 円
六号法人 400,000 円	六号法人 400,000 円	六号法人 400,000 円	六号法人 400,000 円
七号法人 410,000 円	七号法人 410,000 円	七号法人 410,000 円	七号法人 410,000 円
八号法人 1,750,000 円	八号法人 1,750,000 円	八号法人 1,750,000 円	八号法人 1,750,000 円
九号法人 3,000,000 円	九号法人 3,000,000 円	九号法人 3,000,000 円	九号法人 3,000,000 円
資本金又は出資金額	資本金又は出資金額	資本金又は出資金額	資本金又は出資金額
1億円以下 12.3/100	1億円以下 12.3/100	1億円以下 12.3/100	1億円以下 9.7/100
1億円超 14.7/100	1億円超 14.7/100	1億円超 14.7/100	1億円超 12.1/100
1.4/100	1.4/100	1.4/100	1.4/100
2,500 円	2,500 円	2,500 円	2,500 円
1,000 円	1,000 円	1,000 円	1,000 円
1,200 円	1,200 円	1,200 円	1,200 円
1,600 円	1,600 円	1,600 円	1,600 円
2,400 円	2,400 円	2,400 円	2,400 円
3,100 円	3,100 円	3,100 円	3,100 円
5,500 円	5,500 円	5,500 円	5,500 円
7,200 円	7,200 円	7,200 円	7,200 円
3,000 円	3,000 円	3,000 円	3,000 円
4,000 円	4,000 円	4,000 円	4,000 円
1,600 円	1,600 円	1,600 円	1,600 円
4,700 円	4,700 円	4,700 円	4,700 円
4,000 円	4,000 円	4,000 円	4,000 円
従量割 1,000本につき 4,618円	従量割 1,000本につき 4,618円	従量割 1,000本につき 5,262円	従量割 1,000本につき 5,262円
1,000本につき 2,190円 (旧3級品)	1,000本につき 2,190円 (旧3級品)	1,000本につき 2,495円 (旧3級品)	1,000本につき 2,495円 (旧3級品)
保有分 1.4/100	保有分 1.4/100	保有分 1.4/100	保有分 1.4/100
0.27/100	0.27/100	0.27/100	0.27/100
入湯客1人1日について150円 (年齢12歳未満と、入湯料金が 1,200円以下は課税免除)	入湯客1人1日について150円 (年齢12歳未満と、入湯料金が 1,200円以下は課税免除)	入湯客1人1日について150円 (年齢12歳未満と、入湯料金が 1,200円以下は課税免除)	入湯客1人1日について150円 (年齢12歳未満と、入湯料金が 1,200円以下は課税免除)

26年10
月1日
以後開
始する
事業年
度から
適用

税 目		課税標準額		税 率						
				平成27年度	平成28年度	平成29年度				
市民税	個人	均等割		3,500 円	3,500 円	3,500 円				
		所得割	前年の所得金額	標準税率	標準税率	標準税率				
	法人	均等割	地方税法312条1項		地方税法312条1項	地方税法312条1項				
			一号法人	50,000 円	一号法人	50,000 円	一号法人	50,000 円		
二号法人			120,000 円	二号法人	120,000 円	二号法人	120,000 円			
三号法人			130,000 円	三号法人	130,000 円	三号法人	130,000 円			
四号法人			150,000 円	四号法人	150,000 円	四号法人	150,000 円			
五号法人			160,000 円	五号法人	160,000 円	五号法人	160,000 円			
六号法人			400,000 円	六号法人	400,000 円	六号法人	400,000 円			
七号法人			410,000 円	七号法人	410,000 円	七号法人	410,000 円			
八号法人	1,750,000 円		八号法人	1,750,000 円	八号法人	1,750,000 円				
九号法人	3,000,000 円	九号法人	3,000,000 円	九号法人	3,000,000 円					
	法人税割	法人税額	資本金又は出資金額 1億円以下 9.7/100 1億円超 12.1/100	資本金又は出資金額 1億円以下 9.7/100 1億円超 12.1/100	資本金又は出資金額 1億円以下 9.7/100 1億円超 12.1/100					
固定資産税	固定資産価格		1.4/100	1.4/100	1.4/100					
軽自動車税	原動機付自転車	ミニカー	2,500 円	3,700 円	3,700 円					
		一種	1,000 円	2,000 円	2,000 円					
		二種(乙)	1,200 円	2,000 円	2,000 円					
		二種(甲)	1,600 円	2,400 円	2,400 円					
	軽自動車	二輪	2,400 円		3,600 円	3,600 円				
			三輪		3,100円/3,900円	3,100円/3,900円	3,100円/3,900円			
		四輪	乗用	営業用	初度検査平成27年3月以前	5,500円/6,900円	初度検査平成27年3月以前	5,500円/6,900円	初度検査平成27年3月以前	5,500円/6,900円
				自家用	4月以降	7,200円/10,800円	4月以降	7,200円/10,800円	4月以降	7,200円/10,800円
			貨物	営業用	3,000円/3,800円	3,000円/3,800円	3,000円/3,800円			
				自家用	4,000円/5,000円	※	4,000円/5,000円	※	4,000円/5,000円	
		小型特殊自動車	農耕用	1,600 円	2,400 円	2,400 円				
			その他	4,700 円	5,900 円	5,900 円				
二輪の小型自動車		4,000 円	6,000 円	6,000 円						
市たばこ税	たばこの売上本数	従量割 1,000本につき 5,262円 1,000本につき 2,495円 (旧3級品)	従量割 1,000本につき 5,262円 1,000本につき 2,925円 (旧3級品) 4月改正	従量割 1,000本につき 5,262円 1,000本につき 3,355円 (旧3級品) 4月改正						
特別土地保有税	土地の取得価格	保有分 1.4/100	保有分 1.4/100	保有分 1.4/100						
都市計画税	固定資産の価格	0.27/100	0.27/100	0.27/100						
入湯税	鉱泉浴場に入浴する入湯客	入湯客1人1日について150円(年齢12歳未満と、入湯料金が1,200円以下は課税免除)	入湯客1人1日について150円(年齢12歳未満と、入湯料金が1,200円以下は課税免除)	入湯客1人1日について150円(年齢12歳未満と、入湯料金が1,200円以下は課税免除)						

※三輪以上の軽自動車で初度検査から13年を経過した車両は重課を適用、平成27年4月から平成28年3月までに初度検査を受けた車両は、環境性能により軽課を適用。
※三輪以上の軽自動車で初度検査から13年を経過した車両は重課を適用、平成28年4月から平成29年3月までに初度検査を受けた車両は、環境性能により軽課を適用。

5 市民税

(1) 市民税の調定状況等(現年課税分)

(単位:千円、人)

税目		年度	20	21	22	23	24
個人	普通徴収	均等割	51,248	48,299	38,965	38,409	38,048
		所得割	2,585,156	2,354,952	2,140,108	2,054,409	2,103,987
		計	2,636,404	2,403,251	2,179,073	2,092,818	2,142,035
	給与特別徴収	納税者	17,269	13,776	12,962	12,835	12,665
		均等割	59,346	60,315	60,437	60,319	60,721
		所得割	4,336,848	4,352,614	4,096,976	4,057,237	4,208,977
	年金特別徴収	計	4,396,194	4,412,929	4,157,413	4,117,556	4,269,698
		納税者	19,974	20,218	20,244	20,170	20,341
		均等割	—	5,557	11,154	11,121	11,319
	合計	所得割	—	103,397	201,197	200,641	195,051
		計	—	108,954	212,351	211,762	206,370
		納税者	—	4,064	4,283	4,361	4,458
法人	税額	7,032,598	6,925,134	6,548,837	6,422,136	6,618,103	
	納税者	37,243	38,058	37,489	37,366	37,464	
	均等割	227,238	219,004	228,728	221,517	230,596	
法人	法人割	440,368	321,862	368,928	421,113	487,376	
	計	667,606	540,866	597,656	642,630	717,972	
	市民税総計	7,700,204	7,466,000	7,146,493	7,064,766	7,336,075	

(単位:千円、人)

税目		年度	25	26	27	28	29
個人	普通徴収	均等割	38,553	43,719	42,430	41,040	35,396
		所得割	2,075,477	2,206,407	2,004,391	2,028,253	1,876,914
		計	2,114,030	2,250,126	2,046,821	2,069,293	1,912,310
	給与特別徴収	納税者	12,894	12,307	11,835	11,801	10,376
		均等割	61,641	71,820	75,791	78,883	86,284
		所得割	4,231,892	4,280,955	4,401,292	4,545,892	4,742,310
	年金特別徴収	計	4,293,533	4,352,775	4,477,083	4,624,775	4,828,594
		納税者	20,669	21,070	21,864	22,802	25,152
		均等割	11,569	13,826	13,663	13,856	14,136
	合計	所得割	197,800	195,253	185,854	187,211	196,200
		計	209,369	209,079	199,517	201,067	210,336
		納税者	4,596	4,688	4,679	4,389	4,360
法人	税額	6,616,932	6,811,980	6,723,421	6,895,135	6,951,240	
	納税者	38,159	38,065	38,378	38,992	39,888	
	均等割	222,414	217,423	213,226	225,888	234,299	
法人	法人割	444,052	440,511	401,254	443,418	334,721	
	計	666,466	657,934	614,480	669,306	569,020	
	市民税総計	7,283,398	7,469,914	7,337,901	7,564,441	7,520,260	

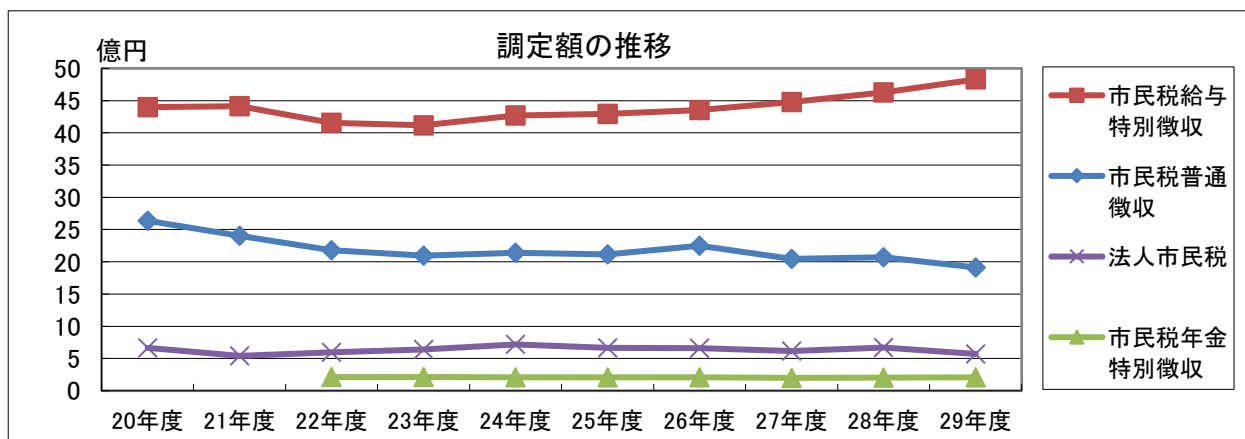

(2) 市民税の平均課税等(現年課税分)

区分		年度	20	21	22	23	24	
個人	調定額 (千円)		7,032,598	6,925,134	6,548,837	6,422,136	6,618,103	
	納税者数 (人)		37,243	38,058	37,489	37,366	37,464	
	人口 (人)		74,174	74,256	74,402	74,447	74,511	
	対人口納税者割合 (%)		50.2	51.3	50.4	50.2	50.3	
	世帯数 (世帯)		34,839	35,019	35,157	35,222	35,275	
	課税額	人口1人当たり (円)		94,812	93,260	88,020	86,265	88,820
		1世帯当たり (円)		201,860	197,754	186,274	182,333	187,615
納税者1人当たり (円)			188,830	181,963	174,687	171,871	176,652	
法人	調定額 (千円)		667,606	540,866	597,656	642,630	717,972	
	納税者数 (社)		2,139	2,389	2,431	2,426	2,422	
	1法人当たり納税額 (千円)		312	226	246	265	296	

区分		年度	25	26	27	28	29	
個人	調定額 (千円)		6,616,932	6,811,980	6,723,421	6,895,135	6,951,240	
	納税者数 (人)		38,159	38,065	38,378	38,992	39,899	
	人口 (人)		74,566	74,385	74,558	74,971	75,452	
	対人口納税者割合 (%)		51.2	51.2	51.5	52.0	52.9	
	世帯数 (世帯)		35,418	35,532	35,771	36,368	36,815	
	課税額	人口1人当たり (円)		88,739	91,577	90,177	91,971	92,128
		1世帯当たり (円)		186,824	191,714	187,957	189,593	188,815
納税者1人当たり (円)			173,404	178,957	175,189	176,835	174,221	
法人	調定額 (千円)		666,466	657,934	614,480	669,306	569,020	
	納税者数 (社)		2,416	2,460	2,438	2,478	2,554	
	1法人当たり納税額 (千円)		276	267	252	270	223	

※人口・世帯数は、当該年度の賦課期日(1月1日)現在

(3) 個人市民税の所得者区分 (各年度市町村課税状況等の調による、7月1日現在)

(単位:千円)

区 分	平成20年度			平成21年度		
	総所得金額	所得控除額	所得割額	総所得金額	所得控除額	所得割額
給 与 所 得 者	122,886,181	34,247,728	5,229,397	125,184,350	35,092,409	5,323,775
営 業 所 得 者	8,255,831	1,762,740	384,595	7,882,825	1,659,105	368,587
農 業 所 得 者	17,520	7,083	611	5,758	4,245	76
そ の 他 の 所 得 者	17,722,339	5,074,900	734,751	17,351,926	5,159,114	710,344
短期及び長期譲渡所得並びに土地等に係る事業所得等について分離課税したものに係る分	(総合課税分) 4,273,865	761,420	(総合課税分) 209,446	(総合課税分) 2,038,789	372,075	(総合課税分) 101,148
	(分離課税分) 7,192,411		(分離課税分) 209,214	(分離課税分) 5,024,192		(分離課税分) 145,304
合 計	160,348,147	41,853,871	6,768,014	157,487,840	42,286,948	6,649,234

(単位:千円)

区 分	平成22年度			平成23年度		
	総所得金額	所得控除額	所得割額	総所得金額	所得控除額	所得割額
給 与 所 得 者	119,047,499	34,472,196	4,970,707	118,467,789	34,559,536	4,930,647
営 業 所 得 者	7,845,610	1,627,249	367,722	7,542,271	1,569,602	352,726
農 業 所 得 者	4,250	2,507	93	3,999	1,643	138
そ の 他 の 所 得 者	17,400,751	5,329,344	699,678	17,243,221	5,370,849	687,445
短期及び長期譲渡所得並びに土地等に係る事業所得等について分離課税したものに係る分	(総合課税分) 1,638,241	343,654	(総合課税分) 76,737	(総合課税分) 1,788,452	444,281	(総合課税分) 80,898
	(分離課税分) 5,152,601		(分離課税分) 151,233	(分離課税分) 4,628,933		(分離課税分) 133,576
合 計	151,088,952	41,774,950	6,266,170	149,674,665	41,945,911	6,185,430

(単位:千円)

区 分	平成24年度			平成25年度		
	総所得金額	所得控除額	所得割額	総所得金額	所得控除額	所得割額
給 与 所 得 者	118,966,793	32,410,560	5,090,297	119,510,815	33,247,708	5,076,034
営 業 所 得 者	7,736,807	1,510,786	365,997	8,005,652	1,523,982	383,030
農 業 所 得 者	3,855	1,351	147	4,577	2,289	129
そ の 他 の 所 得 者	16,848,463	5,319,307	662,601	16,278,734	5,346,671	630,314
短期及び長期譲渡所得並びに土地等に係る事業所得等について分離課税したものに係る分	(総合課税分) 2,072,260	413,801	(総合課税分) 95,778	(総合課税分) 2,604,527	527,556	(総合課税分) 124,010
	(分離課税分) 6,684,725		(分離課税分) 178,097	(分離課税分) 5,907,656		(分離課税分) 168,040
合 計	152,312,903	39,655,805	6,392,917	152,311,961	40,648,206	6,381,557

(単位:千円)

区 分	平成26年度			平成27年度		
	総所得金額	所得控除額	所得割額	総所得金額	所得控除額	所得割額
給 与 所 得 者	118,651,881	33,666,972	5,006,740	121,485,304	34,577,232	5,114,006
営 業 所 得 者	7,656,993	1,554,383	361,066	7,747,214	1,591,905	362,730
農 業 所 得 者	7,538	3,231	252	8,208	4,013	237
そ の 他 の 所 得 者	15,610,850	5,292,831	594,701	15,260,434	5,105,558	579,765
短期及び長期譲渡所得並びに土地等に係る事業所得等について分離課税したものに係る分	(総合課税分) 6,319,962	1,106,636	(総合課税分) 291,880	(総合課税分) 5,730,164	1,006,438	(総合課税分) 266,719
	(分離課税分) 13,866,058		(分離課税分) 330,018	(分離課税分) 5,934,229		(分離課税分) 175,571
合 計	162,113,282	41,624,053	6,584,657	156,165,553	42,285,146	6,499,028

(単位:千円)

区 分	平成28年度			平成29年度		
	総所得金額	所得控除額	所得割額	総所得金額	所得控除額	所得割額
給 与 所 得 者	124,627,420	35,539,482	5,196,665	127,797,226	36,895,595	5,253,220
営 業 所 得 者	7,871,150	1,639,111	361,122	8,248,442	1,720,013	370,893
農 業 所 得 者	8,846	3,834	293	7,564	2,507	299
そ の 他 の 所 得 者	15,524,837	5,162,856	592,525	15,948,652	5,248,862	608,476
短期及び長期譲渡所得 並びに土地等に係る事 業所得等について分離 課税したものに係る分	(総合課税分)	1,046,740	(総合課税分)	(総合課税分)	921,003	(総合課税分)
	5,695,411		256,691	4,675,722		202,395
	(分離課税分)		(分離課税分)	(分離課税分)		(分離課税分)
	7,932,971		234,069	11,153,474		331,291
合 計	161,660,635	43,392,023	6,641,365	167,831,080	44,787,980	6,766,574

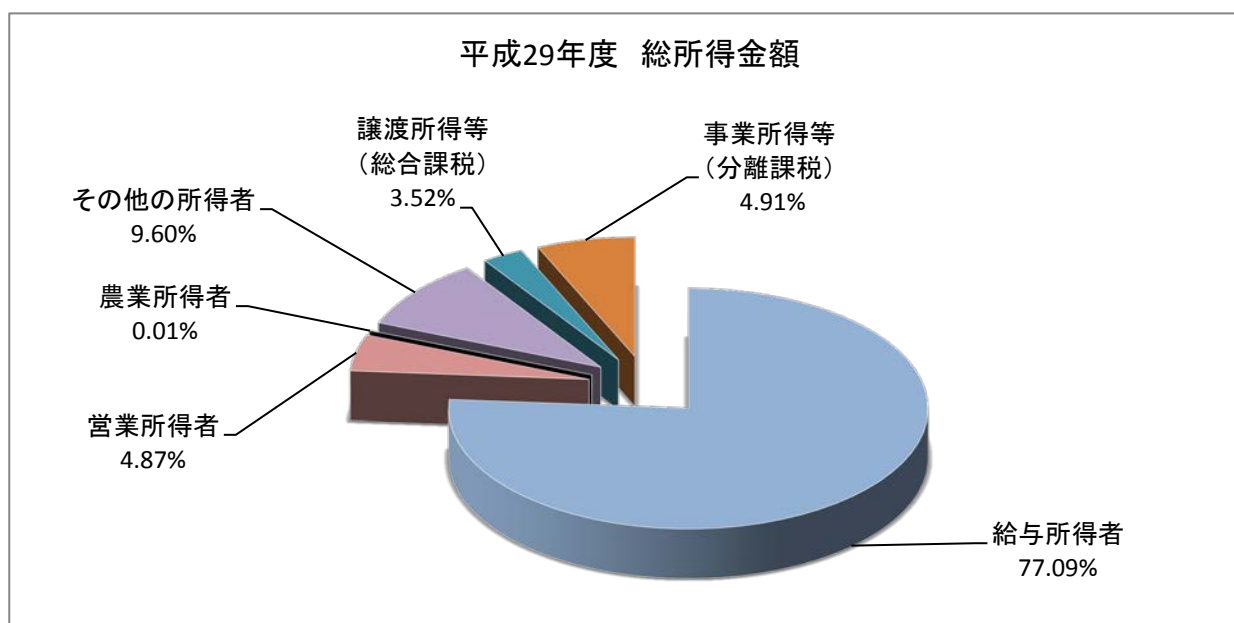
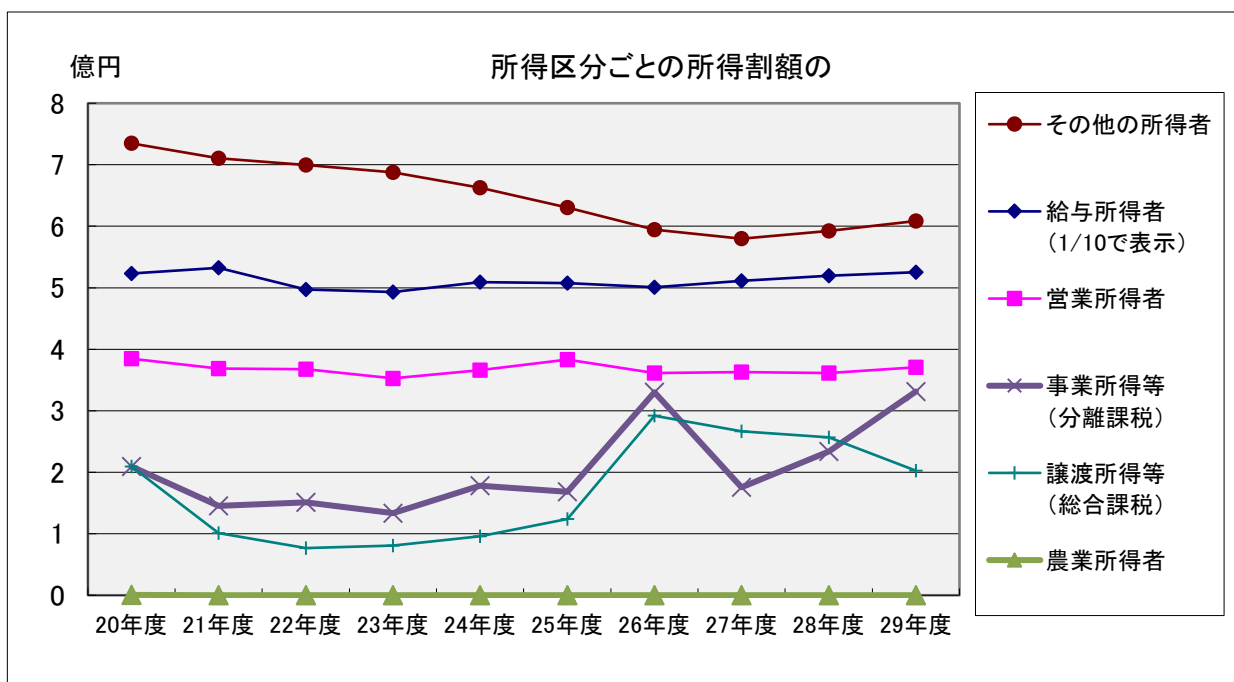

(4) 個人市民税の退職所得調定状況

各年度3月末日現在(単位:人、円)

区 分	平成20年度	平成21年度	平成22年度	平成23年度	平成24年度
申告納入件数	295	322	277	246	274
退職所得調定額	90,009,960	96,460,808	76,502,897	65,025,800	91,570,910

各年度3月末日現在(単位:人、円)

区 分	平成25年度	平成26年度	平成27年度	平成28年度	平成29年度
申告納入件数	271	228	261	232	240
退職所得調定額	79,228,710	68,834,700	72,642,580	85,070,898	54,322,400

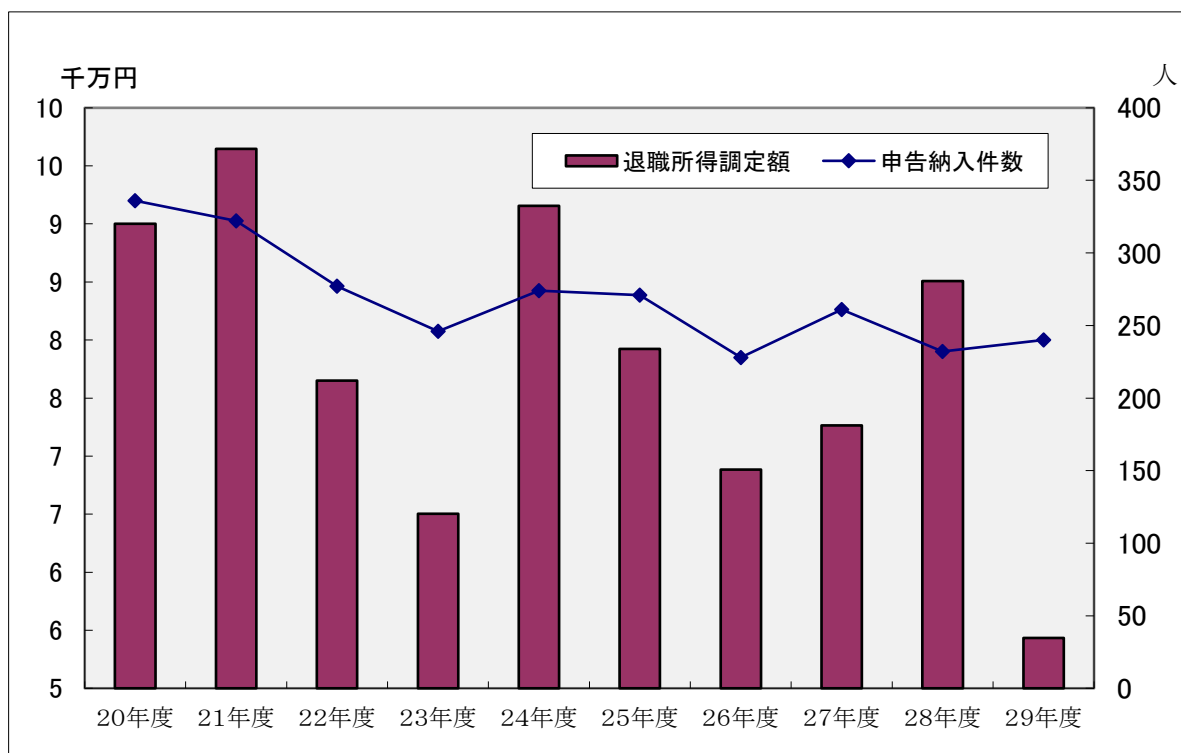

(5) 法人市民税の規模別納税義務者数調

(単位:件)

区分 \ 年度	20	21	22	23	24
地方税法第312条第1項 第一号法人	1,593	1,822	1,880	1,879	1,885
第二号法人	10	14	14	14	14
第三号法人	286	291	266	266	264
第四号法人	18	19	20	20	22
第五号法人	88	86	81	80	83
第六号法人	8	10	11	9	10
第七号法人	118	128	139	142	126
第八号法人	3	4	4	3	4
第九号法人	15	15	16	13	14
合計	2,139	2,389	2,431	2,426	2,422
法人税割納税義務者数	778	726	653	666	658

(単位:件)

区分 \ 年度	25	26	27	28	29
地方税法第312条第1項 第一号法人	1,894	1,943	1,929	1,955	1,992
第二号法人	15	15	19	16	12
第三号法人	264	256	241	249	274
第四号法人	23	20	19	20	20
第五号法人	77	84	85	92	102
第六号法人	7	6	7	7	6
第七号法人	119	122	125	125	131
第八号法人	4	4	3	5	7
第九号法人	13	10	10	9	10
合計	2,416	2,460	2,438	2,478	2,554
法人税割納税義務者数	708	763	769	794	812

※法人区分は平成20年度地方税制改正後の表記

(6) 法人市民税の調定状況等

区分		年度									
		20	21	22	23	24	25	26	27	28	29
納税者数 (社)		2,139	2,389	2,431	2,426	2,422	2,416	2,460	2,438	2,478	2,554
調定額	均等割額 (千円)	227,238	219,004	228,728	221,517	230,596	222,414	217,423	213,226	225,888	234,299
	法人税割 (千円)	440,368	321,862	368,928	421,113	487,376	444,052	440,511	401,254	443,418	344,721
	計 (千円)	667,606	540,866	597,656	642,630	717,972	666,466	657,934	614,480	669,306	569,020
対前年度比 (%)		△ 16.1	△ 19.0	10.5	7.5	11.7	△ 7.2	△ 1.3	△ 6.6	8.9	△ 15.0

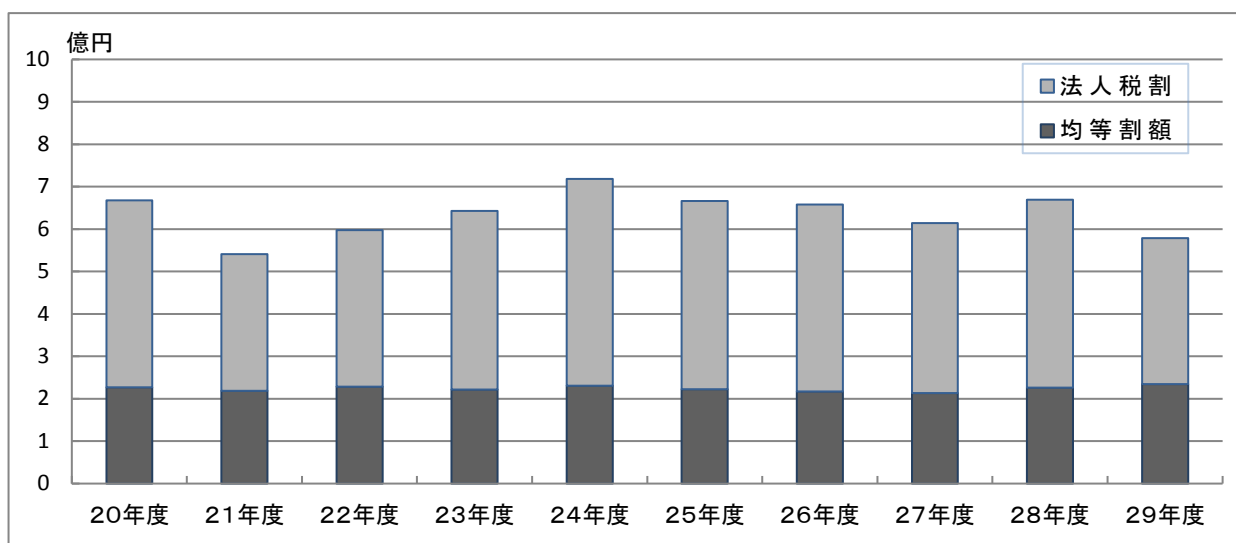

(7) 標準税率超過課税調定額調

(単位:千円)

税目		年度									
		20	21	22	23	24	25	26	27	28	29
法人市民税 法人税割		44,176	29,510	39,183	47,916	53,972	47,638	46,267	45,197	64,120	41,481

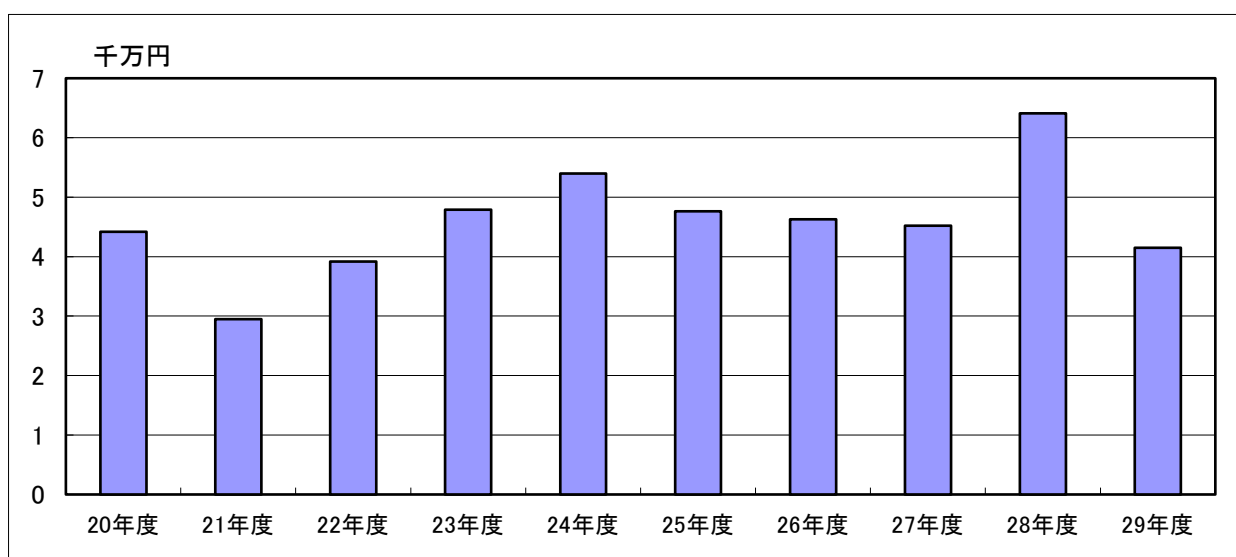

6 固定資産税

(1) 調定状況及び平均課税額

区分		年度				
		20	21	22	23	24
課税標準額 (千円)	土地	188,073,010	198,630,955	198,941,414	197,252,567	198,140,224
	家屋	142,823,945	140,786,730	146,127,084	150,295,596	139,085,912
	償却資産	29,382,905	30,588,476	32,165,231	29,883,914	32,011,308
	計	360,279,860	370,006,161	377,233,729	377,432,077	369,237,444
調定税額 (円)	土地	2,613,289,800	2,760,548,400	2,764,077,500	2,741,541,400	2,752,983,600
	家屋	1,896,500,200	1,893,602,400	1,964,907,500	2,017,619,200	1,874,082,900
	償却資産	410,844,700	427,646,000	449,796,000	417,656,400	449,519,900
	計	4,920,634,700	5,081,796,800	5,178,781,000	5,176,817,000	5,076,586,400
納税義務者数(人)		21,425	21,762	22,086	22,427	22,710
平均課税額 (円)	人口1人当たりの額	66,339	68,436	69,605	69,537	68,132
	1世帯当たりの額	141,239	145,115	147,304	146,977	143,915
	納税義務者1人当たりの額	229,668	233,517	234,483	230,830	223,540

区分		年度				
		25	26	27	28	29
課税標準額 (千円)	土地	196,949,863	201,090,012	205,413,501	207,095,306	209,407,876
	家屋	143,617,487	147,261,376	150,360,462	156,839,840	160,203,531
	償却資産	31,045,551	31,981,661	35,494,924	36,127,623	35,492,236
	計	371,612,901	380,333,049	391,268,887	400,062,769	405,103,643
調定税額 (円)	土地	2,733,635,300	2,794,166,700	2,850,723,900	2,886,297,200	2,918,347,600
	家屋	1,918,534,700	1,967,210,300	2,007,635,800	2,086,750,700	2,130,835,200
	償却資産	434,158,600	447,448,000	496,602,200	504,923,000	496,083,600
	計	5,086,328,600	5,208,825,000	5,354,961,900	5,477,970,900	5,545,266,400
納税義務者数(人)		23,030	23,326	23,504	23,736	23,972
平均課税額 (円)	人口1人当たりの額	68,212	70,025	71,823	73,068	73,494
	1世帯当たりの額	143,609	146,595	149,701	150,626	150,625
	納税義務者1人当たりの額	220,857	223,306	227,832	230,787	231,323

※人口・世帯数は、当該年度の賦課期日(1月1日)現在

(2) 国有資産等所在市町村交付金及び納付金

(単位:円)

区分 年度	交付金及び納付金				計	
	交付金調定額	納税義務者数	納付金調定額	納税義務者数	調定額	納税義務者数
20	195,387,600	5団体	-	-	195,387,600	5団体
21	193,950,700	5団体	-	-	193,950,700	5団体
22	191,516,500	5団体	-	-	191,516,500	5団体
23	186,676,600	5団体	-	-	186,676,600	5団体
24	184,646,100	5団体	-	-	184,646,100	5団体
25	191,774,700	5団体	-	-	191,774,700	5団体
26	188,692,700	5団体	-	-	188,692,700	5団体
27	183,219,400	4団体	-	-	183,219,400	4団体
28	196,831,600	4団体	-	-	196,831,600	4団体
29	191,157,700	4団体	-	-	191,157,700	4団体

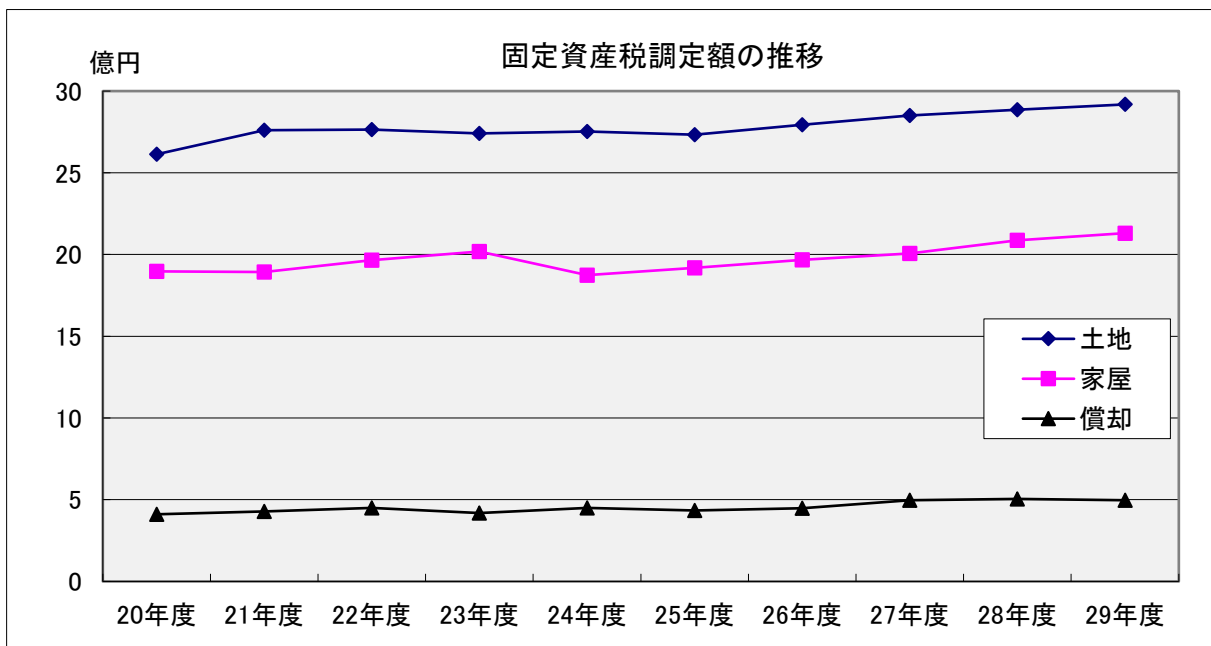

(3) 年度別土地評価状況

(各年7月1日現在)

区分 \ 年度	20	21	22	23	24
所有者数 (人)	15,783	15,951	16,006	16,220	16,369
地積 (㎡)	4,798,739	4,799,557	4,802,840	4,802,728	4,800,475
決定価格 (千円)	721,972,654	790,265,274	699,212,160	679,984,503	679,747,589
筆数 (筆)	25,247	25,424	25,561	25,752	25,924

区分 \ 年度	25	26	27	28	29
所有者数 (人)	16,516	16,593	16,663	16,823	16,892
地積 (㎡)	4,800,183	4,790,565	4,783,153	4,781,071	4,774,129
決定価格 (千円)	679,962,094	679,249,320	702,554,968	703,152,804	704,464,253
筆数 (筆)	26,053	26,197	26,268	26,575	26,736

(4) 平成29年度 地目別土地評価状況

(平成29年7月1日現在)

地目 \ 項目	所有者数 (人)	地積 (㎡)	決定価格 (千円)	筆数 (筆)	
田畑	一般田	53	92,827	12,717	316
	宅地介在田・市街化区域田	27	16,005	1,071,199	74
	一般畑	145	343,053	36,707	689
	宅地介在畑・市街化区域畑	153	81,056	7,263,510	301
宅地	16,378	4,124,580	687,282,286	24,624	
一般山林	19	6,606	390	38	
宅地介在林	3	4,491	204,845	7	
雑種地	114	105,511	8,592,599	687	
計	16,892	4,774,129	704,464,253	26,736	

※免税点以上

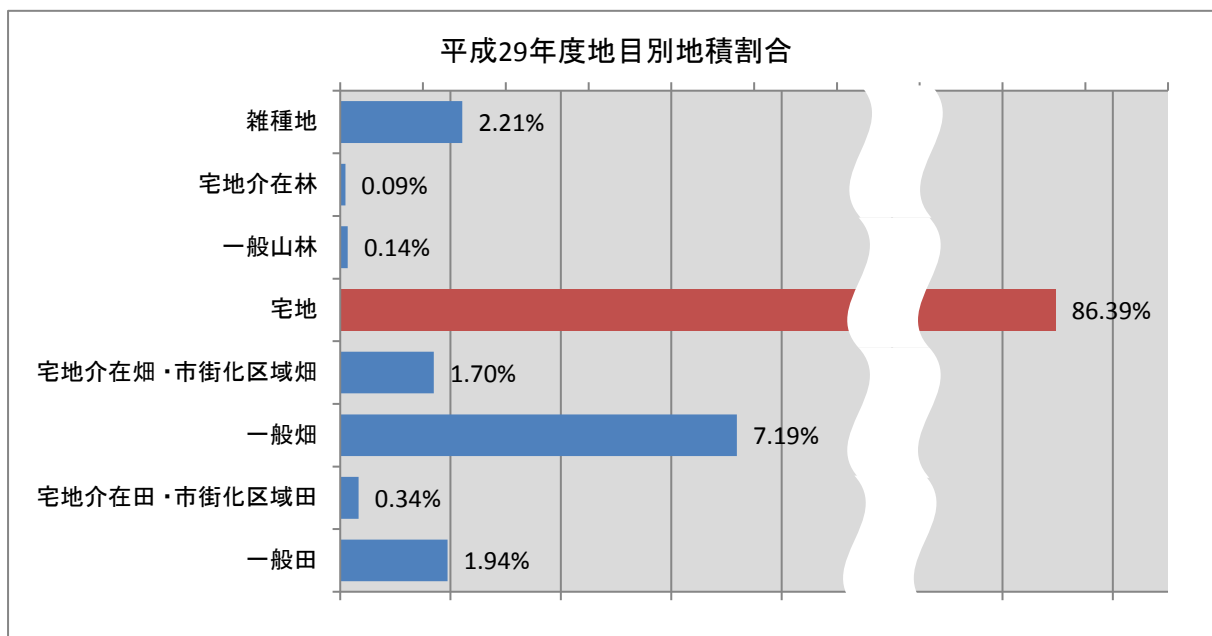

(5) 構造別家屋評価状況

(各年7月1日現在)

区分		年度	20	21	22	23	24
木造家屋	棟数 (棟)		10,890	11,017	11,083	11,189	11,426
	床面積 (㎡)		1,187,339	1,203,067	1,211,832	1,224,839	1,242,313
	決定価格 (千円)		36,628,282	35,065,746	36,307,788	37,977,895	35,137,094
非木造家屋	棟数 (棟)		3,966	3,841	3,907	3,967	4,097
	床面積 (㎡)		1,810,911	1,823,655	1,846,230	1,865,387	1,881,703
	決定価格 (千円)		107,175,259	106,597,349	109,983,551	112,273,129	103,242,067
合計	棟数 (棟)		14,856	14,858	14,990	15,156	15,523
	床面積 (㎡)		2,998,250	3,026,722	3,058,062	3,090,226	3,124,016
	決定価格 (千円)		143,803,541	141,663,095	146,291,339	150,251,024	138,379,161

区分		年度	25	26	27	28	29
木造家屋	棟数 (棟)		11,489	11,439	11,604	11,687	11,759
	床面積 (㎡)		1,250,731	1,258,014	1,269,846	1,281,238	1,292,725
	決定価格 (千円)		36,482,302	38,198,786	37,218,488	39,080,623	40,874,056
非木造家屋	棟数 (棟)		4,149	4,116	4,201	4,258	4,298
	床面積 (㎡)		1,924,879	1,930,473	1,953,152	2,012,450	2,023,590
	決定価格 (千円)		107,267,363	108,636,377	109,058,173	117,678,276	118,891,567
合計	棟数 (棟)		15,638	15,555	15,805	15,945	16,057
	床面積 (㎡)		3,175,610	3,188,487	3,222,998	3,293,688	3,316,315
	決定価格 (千円)		143,749,665	146,835,163	146,276,661	156,758,899	159,765,623

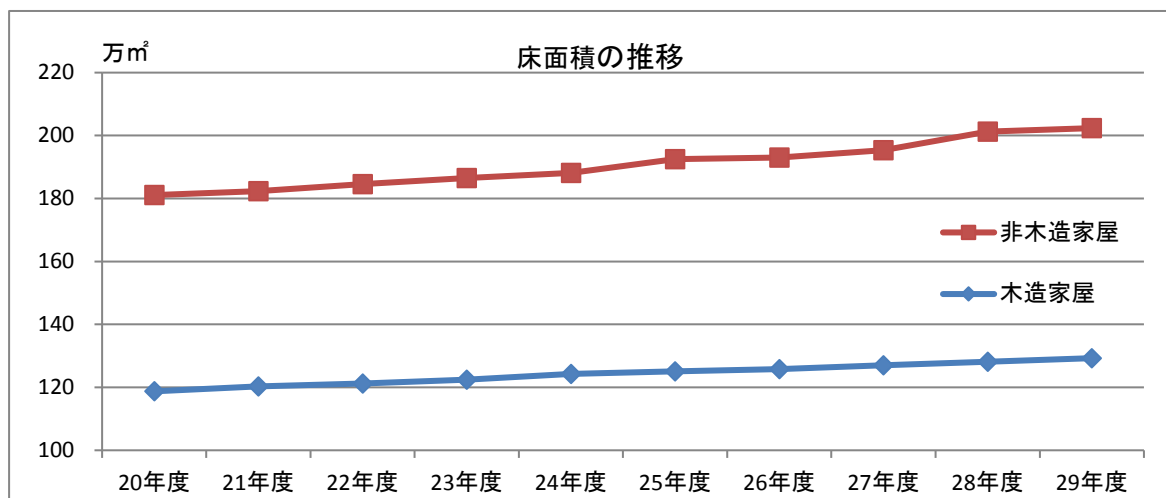

(6) 償却資産の評価状況

(各年7月1日現在)

区分		年度	20	21	22	23	24
課税標準額 (千円)	構 築 物		6,736,388	7,094,504	7,600,284	8,600,028	9,541,260
	機 械 及 び 装 置		3,746,738	3,366,980	3,226,641	3,499,852	3,369,741
	船 舶						
	車 両 及 び 運 搬 具		83,803	79,283	73,669	75,364	63,394
	工 具 ・ 器 具 及 び 備 品		6,298,342	6,161,331	6,128,652	5,819,506	5,999,410
	小 計		16,865,271	16,702,098	17,029,246	17,994,750	18,973,805
	法第389条関係総務大臣 が価格等配分したもの		10,491,603	10,569,191	10,607,704	11,253,339	10,775,346
	合 計		27,356,874	27,271,289	27,636,950	29,248,089	29,749,151
所有者数 (人)	個 人		214	287	356	383	393
	法 人		613	631	662	684	701
	合 計		827	918	1,018	1,067	1,094

区分		年度	25	26	27	28	29
課税標準額 (千円)	構 築 物		10,188,208	10,911,911	9,977,698	13,806,618	14,060,195
	機 械 及 び 装 置		3,622,102	3,719,757	3,787,150	4,002,690	3,802,996
	船 舶				2,270	1,432	904
	車 両 及 び 運 搬 具		79,967	116,767	112,029	103,480	114,681
	工 具 ・ 器 具 及 び 備 品		5,660,728	5,784,497	5,597,038	7,466,787	7,158,498
	小 計		19,551,005	20,532,932	19,476,185	25,381,007	25,137,274
	法第389条関係総務大臣 が価格等配分したもの		10,153,832	9,908,426	9,817,857	10,142,643	9,790,612
	合 計		29,704,837	30,441,358	29,294,042	35,523,650	34,927,886
所有者数 (人)	個 人		419	439	460	477	483
	法 人		719	720	732	749	777
	合 計		1,138	1,159	1,192	1,226	1,260

※ 総務大臣が価格等配分した欄には、知事決定分を含む ※ 所有者数は、法定免税点以上のもの

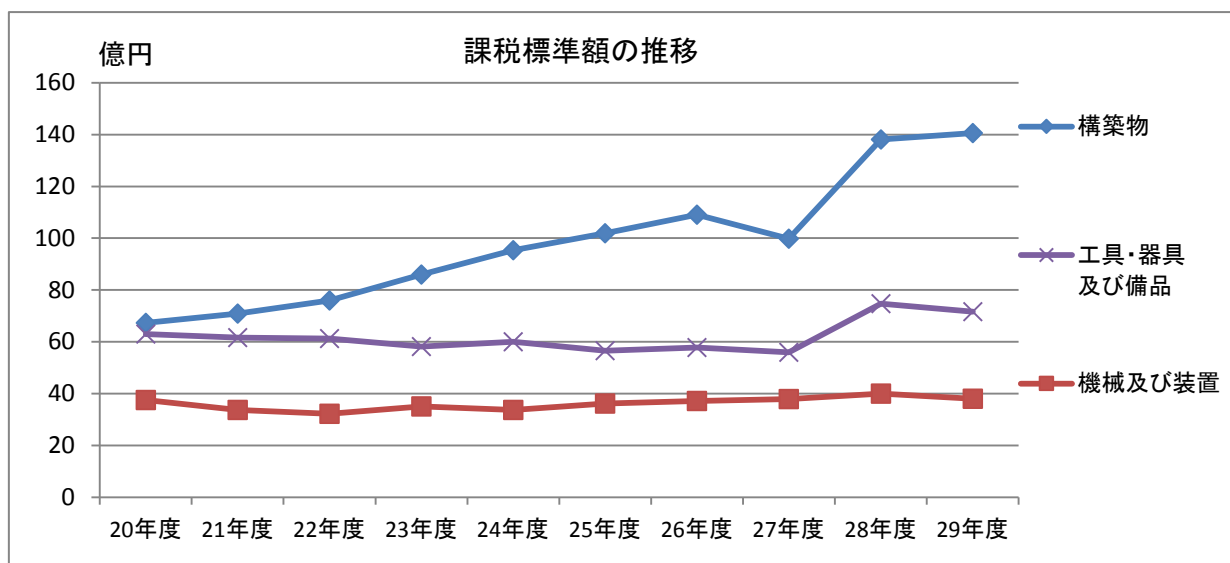

7 軽自動車税

(1) 軽自動車税の課税状況(現年課税分)

(単位:台)

区分		年度		26		27		28		29		税率(円)			
		台数	調定額	台数	調定額	台数	調定額	台数	調定額	~27	28~				
原動機付自転車	一 種	1,680	1,680,000	1,641	1,641,000	1,589	3,178,000	1,507	3,014,000	1,000	2,000				
	二 種(乙)	209	250,800	195	234,000	187	374,000	177	354,000	1,200	2,000				
	二 種(甲)	586	937,600	626	1,001,600	628	1,507,200	648	1,555,200	1,600	2,400				
	ミニカー	34	85,000	32	80,000	34	125,800	36	133,200	2,500	3,700				
	小 計	2,509	2,953,400	2,494	2,956,600	2,438	5,185,000	2,368	5,056,400						
軽自動車	二 輪		780	1,872,000	770	1,848,000	760	2,736,000	725	2,610,000	2,400	3,600			
	三 輪		1	3,100	1	3,100	1	4,600	1	4,600	3,100	3,900	3,100	4,600	
	四 輪	乗用	営業用	0	0	0	0	0	0	0	5,500	6,900	5,500	8,200	
		乗用	自家用	2,624	18,892,800	2,749	19,792,800	2,901	23,805,000	2,922	25,312,800	7,200	10,800	7,200	12,900
	四 輪	貨物	営業用	224	672,000	221	663,000	220	681,300	238	765,400	3,000	3,800	3,000	4,500
		貨物	自家用	1,285	5,140,000	1,274	5,096,000	1,255	5,631,600	1,225	5,637,000	4,000	5,000	4,000	6,000
	小 計		4,914	26,579,900	5,015	27,402,900	5,137	32,858,500	5,111	34,329,800					
	小型特殊	農 耕 用	101	161,600	102	163,200	105	252,000	104	249,600	1,600	2,400			
		そ の 他	94	441,800	95	446,500	93	548,700	99	584,100	4,700	5,900			
	二輪の小型自動車		735	2,940,000	728	2,912,000	728	4,368,000	721	4,326,000	4,000	4,000			
合 計		8,353	33,076,700	8,434	33,881,200	8,501	43,212,200	8,403	44,545,900						

※三輪・四輪の軽自動車の28年度以降の税率欄

上段: 初度検査が平成27年4月以降の車両
 中段: 初度検査が平成27年3月以前の車両
 下段: 初度検査から13年経過した車両

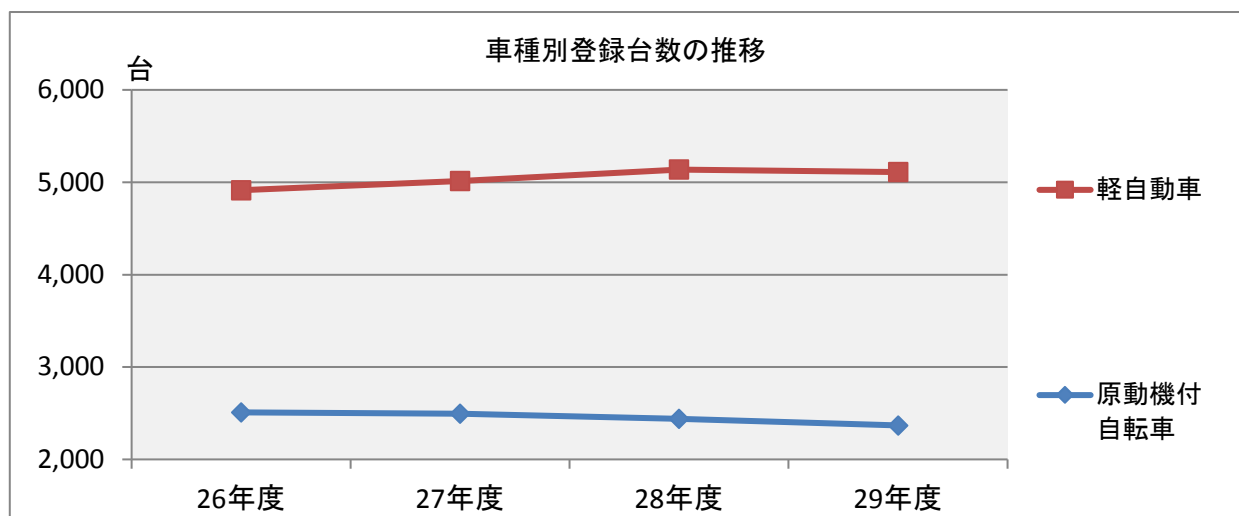

8 市たばこ税

(1) たばこ税の調定状況

上段：旧3級品の紙巻たばこ
以外の製造たばこ
下段：旧3級品の紙巻たばこ

区分 年度	調定額 (円)	前年比 (%)	売上本数 (本)	前年比 (%)	税率 (円/本)
20	364,484,383	△ 2.0	111,389,147	△ 2.0	従量割 3,298/1,000 1,564/1,000
21	344,287,889	△ 5.5	105,349,839	△ 5.4	従量割 3,298/1,000 1,564/1,000
22	368,951,751 うち手持ち品課税分 8,523,507	7.2	106,085,297 うち手持ち品課税分 6,491,243	0.7	従量割 10月改正 4,618/1,000 2,190/1,000
23	428,938,742	16.3	94,512,796	△ 10.9	従量割 4,618/1,000 2,190/1,000
24	408,808,487	△ 4.7	90,388,423	△ 4.4	従量割 4,618/1,000 2,190/1,000
25	445,297,653	8.9	87,383,648	△ 3.3	従量割 4月改正 5,262/1,000 2,495/1,000
26	439,598,864	△ 1.3	85,508,778	△ 2.1	従量割 5,262/1,000 2,495/1,000
27	432,973,750	△ 1.5	84,269,691	△ 1.4	従量割 5,262/1,000 2,495/1,000
28	419,293,127 うち手持ち品課税分 46,714	△ 3.2	81,285,775 うち手持ち品課税分 108,661	△ 3.5	従量割 4月改正 5,262/1,000 2,925/1,000
29	392,861,506 うち手持ち品課税分 33,974	△ 6.3	75,957,322 うち手持ち品課税分 79,047	△ 6.6	従量割 4月改正 5,262/1,000 3,355/1,000

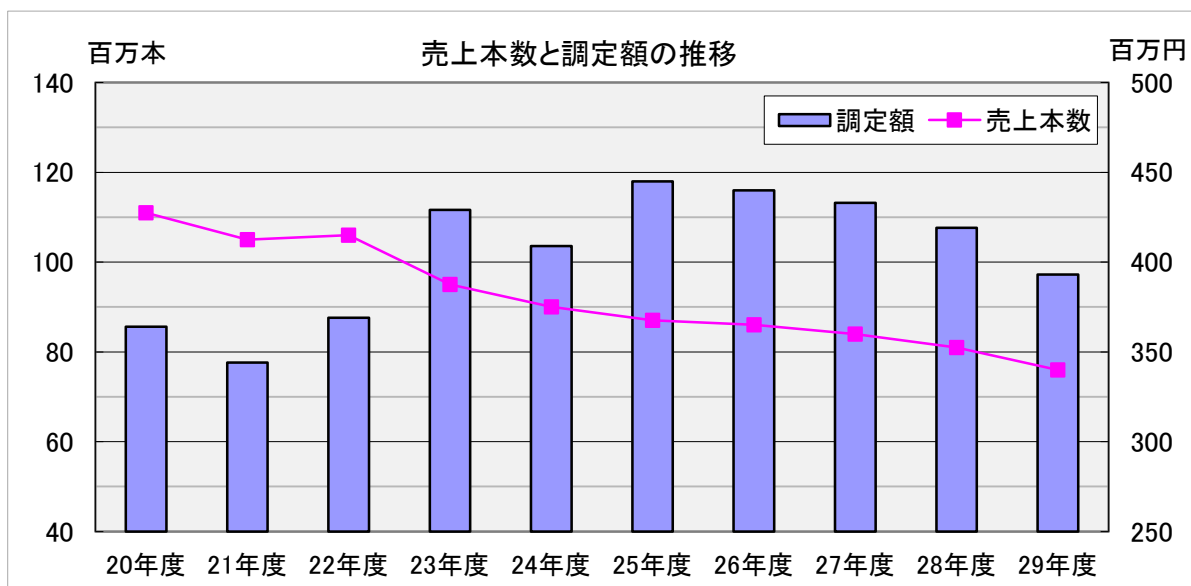

9 特別土地保有税

(1) 特別土地保有税の調定状況

区分 年度	保有にかかる分				取得にかかる分				調定額合計
	納税義務者	課税面積	課税標準額	調定額	納税義務者	課税面積	課税標準額	調定額	
	(人)	(㎡)	(千円)	(円)	(人)	(㎡)	(千円)	(円)	(円)
9	10	30,089	18,191,909	81,825,500	3	16,785	5,178,444	24,971,100	106,796,600
10	0	0	0	0	0	0	0	0	0
11	1	452	5,499	1,848,900	0	0	0	0	0
12	0	0	0	0	0	0	0	0	0
13	0	0	0	0	0	0	0	0	0
14	0	0	0	0	0	0	0	0	0

※ 平成15年度税制改正により、平成15年度以降の保有分・遊休土地分と平成15年1月1日以後の取得分については、特別土地保有税を当分の間課税しないこととなった。
 なお、市内で対象となる土地がなくなったため、平成12年度以降の課税実績はない。

10 入湯税

入浴料金が1,200円を超える鉱泉浴場が入湯税の対象となる。
 税率は、入湯客1人1日について150円で、年齢12歳未満及び入湯料金が1,200円以下は課税免除となっている。
 市内の温浴施設については入浴料金が1,200円以下のため、現在まで課税実績はない。

入湯税導入の経過

清化園跡地に平成23年12月に開業予定の複合施設内に、温浴施設が建設されることとなった。国立市市税賦課徴収条例には「入湯税」の規定がないことから、平成23年国立市議会第3回定例会での議決を経て、条例改正を行い規定を整備した。

11 都市計画税

(1) 調定額及び平均課税額

区分		年度				
		20	21	22	23	24
課税標準額 (千円)	土地	297,350,703	305,228,826	301,815,842	297,498,119	297,115,335
	家屋	143,478,730	141,442,417	146,595,655	150,202,816	138,978,793
	計	440,829,433	446,671,243	448,411,497	447,700,935	436,094,128
調定税額 (円)	土地	798,802,600	819,976,200	810,612,300	799,150,300	797,829,700
	家屋	386,836,700	381,380,900	395,300,600	404,575,600	374,681,900
	計	1,185,639,300	1,201,357,100	1,205,912,900	1,203,725,900	1,172,511,600
納税義務者数(人)		20,465	20,729	20,977	21,277	21,527
平均課税額 (円)	人口1人当たりの額	15,985	16,179	16,208	16,169	15,736
	1世帯当たりの額	34,032	34,306	34,301	34,175	33,239
	納税義務者1人当たりの額	57,935	57,955	57,487	56,574	54,467

※人口・世帯数は、当該年度の賦課期日(前年の1月1日)現在

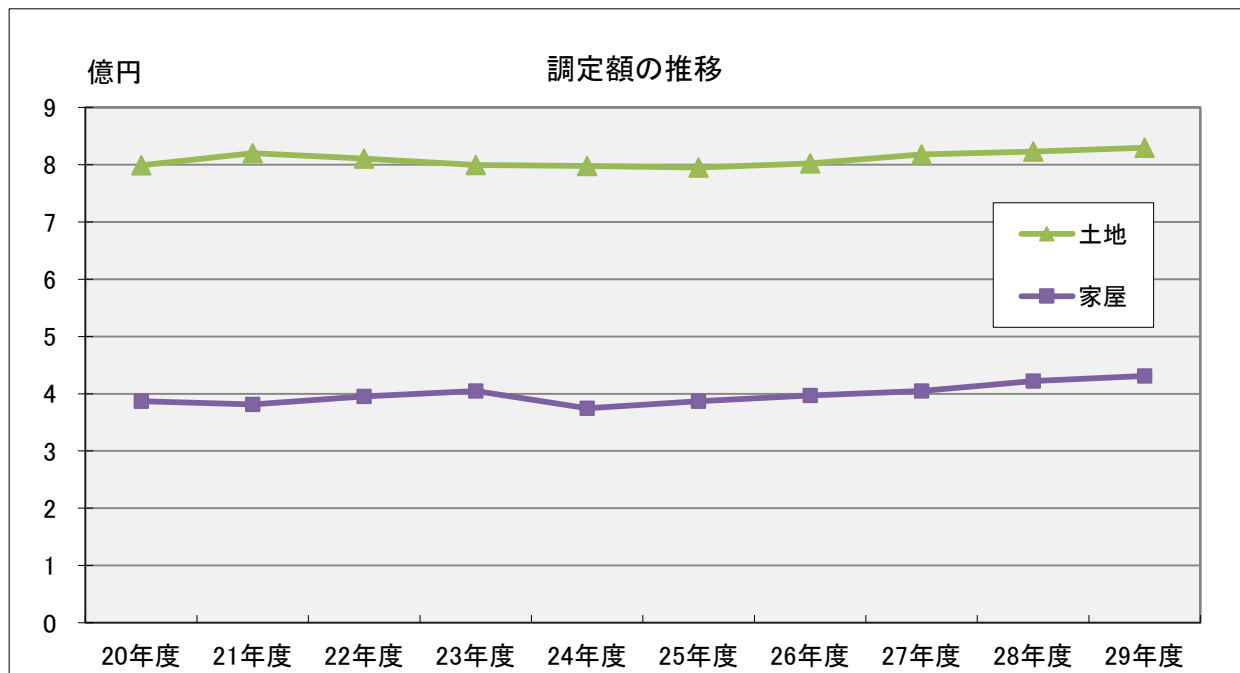

区分		年度	25	26	27	28	29
課税標準額 (千円)	土地		296,134,515	298,750,968	304,841,598	305,768,395	308,246,810
	家屋		143,510,954	147,154,257	150,254,221	156,733,598	160,097,290
	計		439,645,469	445,905,225	455,095,819	462,501,993	468,344,100
調定税額 (円)	土地		794,771,200	802,352,700	818,052,100	822,921,300	829,405,700
	家屋		386,890,100	396,785,700	404,627,200	422,117,400	431,243,800
	計		1,181,661,300	1,199,138,400	1,222,679,300	1,245,038,700	1,260,649,500
納税義務者数(人)			21,835	22,112	22,263	22,468	22,655
平均課税額 (円)	人口1人当たりの額		15,847	16,121	16,399	16,607	16,708
	1世帯当たりの額		33,363	33,748	34,181	34,234	34,243
	納税義務者1人当たりの額		54,118	54,230	54,920	55,414	55,646

※人口・世帯数は、当該年度の賦課期日(前年の1月1日)現在

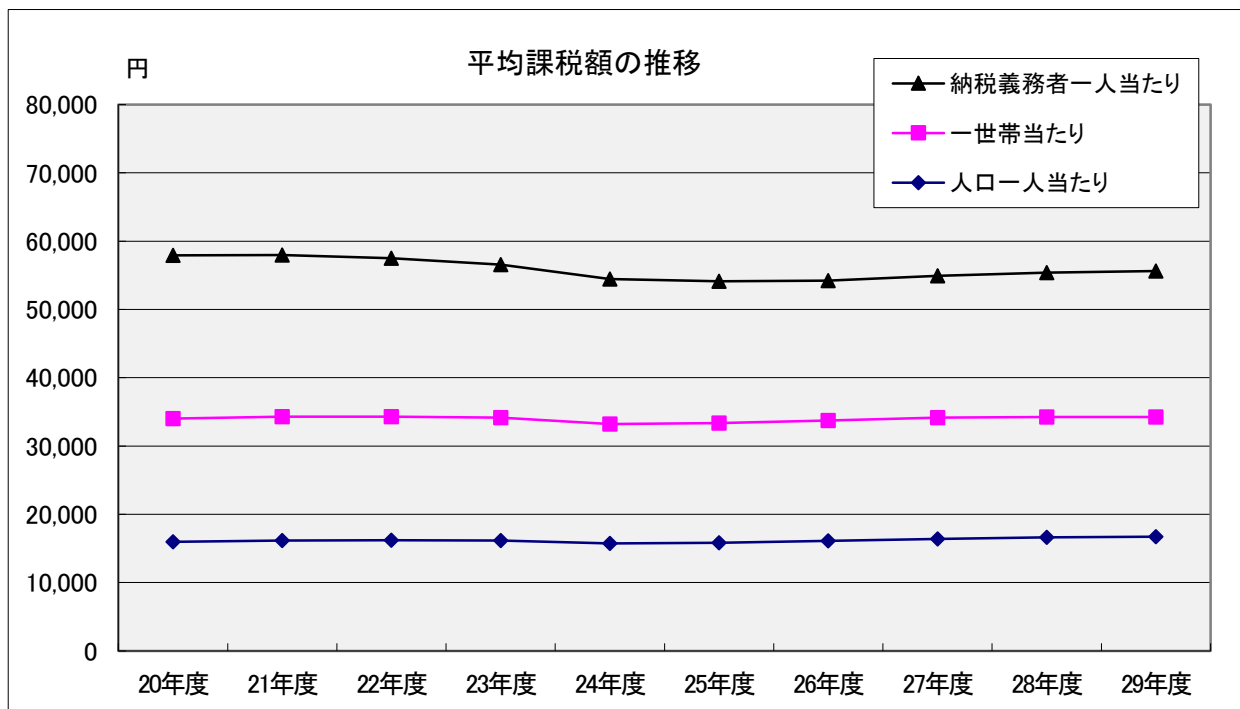

12 納税に関する調

(1) 市税の年度別月別収入実績

区分 月	平成 20 年度			平成 21 年度		
	月間収入	収入額累計	収入率	月間収入	収入額累計	収入率
4	円 70,990,903	円 70,990,903	% 0.5	円 71,277,089	円 71,277,089	% 0.5
5	1,089,613,728	1,160,604,631	7.7	1,136,833,113	1,208,110,202	8.1
6	2,907,129,149	4,067,733,780	27.2	2,759,901,591	3,968,011,793	26.6
7	1,191,086,340	5,258,820,120	35.1	1,187,834,971	5,155,846,764	34.5
8	1,503,139,751	6,761,959,871	45.1	1,566,014,568	6,721,861,332	45.0
9	938,404,476	7,700,364,347	51.4	891,846,096	7,613,707,428	51.0
10	574,480,209	8,274,844,556	55.2	533,692,841	8,147,400,269	54.6
11	815,532,828	9,090,377,384	60.7	893,176,595	9,040,576,864	60.5
12	844,635,333	9,935,012,717	66.3	763,594,064	9,804,170,928	65.7
1	1,480,605,033	11,415,617,750	76.2	1,599,812,600	11,403,983,528	76.4
2	983,355,649	12,398,973,399	82.8	920,599,428	12,324,582,956	82.5
3	1,457,521,441	13,856,494,840	92.5	1,571,091,261	13,895,674,217	93.1
4	405,009,407	14,261,504,247	95.2	438,634,098	14,334,308,315	96.0
5	49,639,835	14,311,144,082	95.5	13,294,540	14,347,602,855	96.1
最終調定額	14,980,016,724 円			14,932,493,754 円		

区分 月	平成 22 年度			平成 23 年度		
	月間収入	収入額累計	収入率	月間収入	収入額累計	収入率
4	円 50,510,181	円 50,510,181	% 0.3	円 29,041,496	円 29,041,496	% 0.2
5	1,291,716,788	1,342,226,969	9.2	1,291,716,788	1,314,381,095	9.0
6	2,707,360,379	4,049,587,348	27.7	2,707,360,379	4,077,020,035	28.1
7	1,037,413,532	5,087,000,880	34.8	1,037,413,532	5,097,731,689	35.1
8	1,679,389,567	6,766,390,447	46.3	1,679,389,567	6,786,510,513	46.7
9	831,113,124	7,597,503,571	52.0	831,113,124	7,600,449,176	52.3
10	495,713,656	8,093,217,227	55.3	495,713,656	8,142,860,360	56.1
11	879,048,347	8,972,265,574	61.4	879,048,347	8,964,316,322	61.7
12	759,416,699	9,731,682,273	66.5	759,416,699	9,838,225,298	67.7
1	1,600,358,258	11,332,040,531	77.5	1,600,358,258	11,352,789,163	78.2
2	883,847,447	12,215,887,978	83.5	883,847,447	12,259,742,212	84.4
3	1,487,401,895	13,703,289,873	93.7	1,487,401,895	13,703,037,648	94.4
4	408,883,018	14,112,172,891	96.5	408,883,018	14,123,446,313	97.2
5	56,924,379	14,169,097,270	96.9	56,924,379	14,173,814,267	97.6
最終調定額	14,623,913,043 円			14,523,565,715 円		

区分 月	平成 24 年度			平成 25 年度		
	月間収入	収入額累計	収入率	月間収入	収入額累計	収入率
4	円 29,770,641	円 29,770,641	% 0.2	円 79,692,669	円 79,692,669	% 0.6
5	1,350,592,623	1,380,363,264	9.5	1,308,862,065	1,388,554,734	9.6
6	2,643,716,635	4,024,079,899	27.7	2,599,825,911	3,988,380,645	27.6
7	1,161,619,321	5,185,699,220	35.6	1,191,310,196	5,179,690,841	35.9
8	1,622,234,794	6,807,934,014	46.8	1,571,960,845	6,751,651,686	46.8
9	796,914,129	7,604,848,143	52.3	889,967,982	7,641,619,668	53.0
10	627,303,041	8,232,151,184	56.6	569,948,631	8,211,568,299	56.9
11	844,110,256	9,076,261,440	62.4	797,143,368	9,008,711,667	62.4
12	1,153,045,469	10,229,306,909	70.3	935,176,769	9,943,888,436	68.9
1	1,258,205,824	11,487,512,733	78.9	1,494,545,401	11,438,433,837	79.3
2	920,277,325	12,407,790,058	85.3	915,105,074	12,353,538,911	85.6
3	1,402,423,276	13,810,213,334	94.9	1,446,267,342	13,799,806,253	95.7
4	453,792,028	14,264,005,362	98.0	404,206,579	14,204,012,832	98.5
5	40,221,334	14,304,226,696	98.3	49,590,738	14,253,603,570	98.8
最終調定額	14,552,807,962 円			14,427,295,725 円		

区分 月	平成 26年度			平成 27年度		
	月間収入	収入額累計	収入率	月間収入	収入額累計	収入率
4	81,927,992	81,927,992	0.6	51,689,634	51,689,634	0.4
5	1,242,379,464	1,324,307,456	9.0	1,203,034,731	1,254,724,365	8.5
6	2,770,234,423	4,094,541,879	27.8	2,800,493,233	4,055,217,598	27.6
7	1,166,179,615	5,260,721,494	35.7	1,146,874,932	5,202,092,530	35.4
8	1,542,447,202	6,803,168,696	46.2	1,651,115,993	6,853,208,523	46.7
9	951,385,958	7,754,554,654	52.7	856,388,635	7,709,597,158	52.5
10	580,480,814	8,335,035,468	56.6	516,022,543	8,225,619,701	56.0
11	805,841,710	9,140,877,178	62.1	871,169,531	9,096,789,232	62.0
12	814,491,536	9,955,368,714	67.6	778,040,046	9,874,829,278	67.3
1	1,604,863,943	11,560,232,657	78.5	1,628,004,346	11,502,833,624	78.3
2	905,231,114	12,465,463,771	84.7	981,566,463	12,484,400,087	85.0
3	1,636,836,734	14,102,300,505	95.8	1,648,259,870	14,132,659,957	96.3
4	425,030,626	14,527,331,131	98.7	417,154,132	14,549,814,089	99.1
5	35,306,898	14,562,638,029	98.9	27,293,443	14,577,107,532	99.3
最終調定額	14,720,829,593 円			14,682,984,120 円		

区分 月	平成 28年度			平成 29年度		
	月間収入	収入額累計	収入率	月間収入	収入額累計	収入率
4	52,370,514	52,370,514	0.3	36,952,302	36,952,302	0.2
5	1,338,388,713	1,390,759,227	9.2	1,578,611,617	1,615,563,919	10.7
6	2,783,816,312	4,174,575,539	27.8	2,691,836,158	4,307,400,077	28.7
7	1,096,728,878	5,271,304,417	35.0	1,105,846,354	5,413,246,431	36.0
8	1,784,608,180	7,055,912,597	46.9	1,742,482,580	7,155,729,011	47.6
9	906,974,836	7,962,887,433	52.9	817,344,684	7,973,073,695	53.1
10	546,891,544	8,509,778,977	56.6	606,391,522	8,579,465,217	57.1
11	869,636,007	9,379,414,984	62.4	869,898,004	9,449,363,221	62.9
12	929,238,575	10,308,653,559	68.5	1,052,504,129	10,501,867,350	69.9
1	1,605,085,715	11,913,739,274	79.2	1,477,202,132	11,979,069,482	79.7
2	960,083,568	12,873,822,842	85.6	926,124,334	12,905,193,816	85.9
3	1,644,714,543	14,518,537,385	96.5	1,565,579,053	14,470,772,869	96.3
4	401,754,835	14,920,292,220	99.2	462,963,786	14,933,736,655	99.4
5	35,223,134	14,955,515,354	99.4	29,506,433	14,963,243,088	99.6
最終調定額	15,041,891,727 円			15,029,012,639 円		

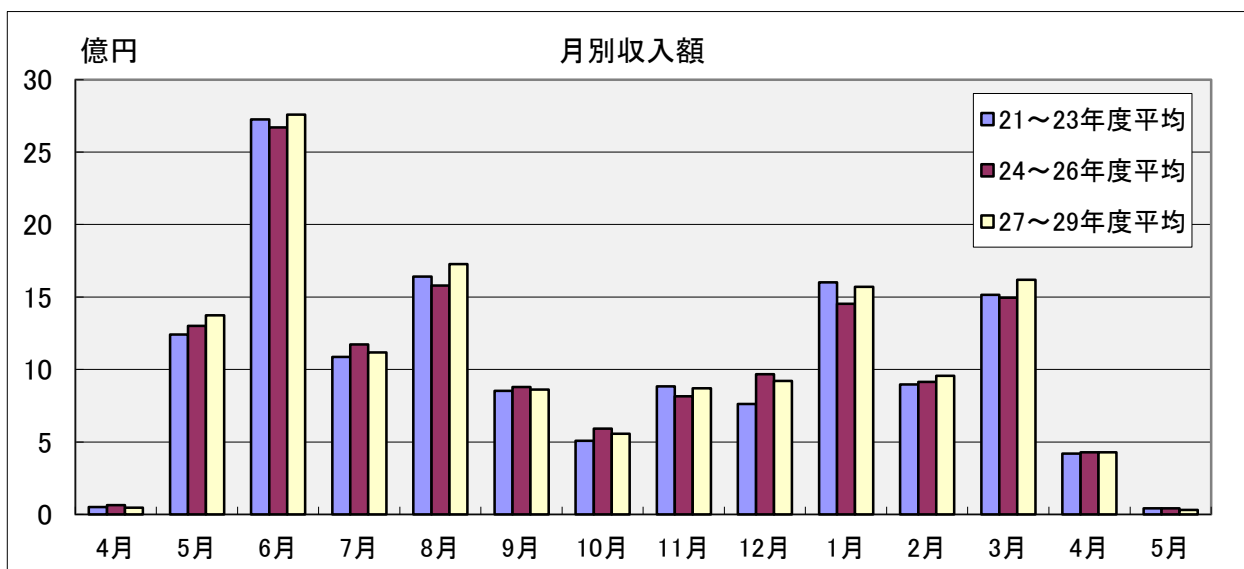

(2) 年度別徴収実績額

(単位:円、%)

年 度			24		25		26			
税目	区分		収入額	収入歩合	収入額	収入歩合	収入額	収入歩合		
	現 年 課 税	市 町 村 民 税	個	普通徴収	2,090,209,899	97.6	2,065,719,228	97.7	2,215,895,616	98.5
			特別徴収	4,265,933,972	99.9	4,292,089,199	100.0	4,351,824,296	100.0	
			年金特別徴収	206,532,229	100.1	209,467,192	100.0	209,315,650	100.1	
			計	6,562,676,100	99.2	6,567,275,619	99.2	6,777,035,562	99.5	
			法人	714,173,900	99.5	662,913,609	99.5	656,443,000	99.8	
			計	7,276,850,000	99.2	7,230,189,228	99.3	7,433,478,562	99.5	
		固 定 税	資 産	純固定資産税	5,051,593,821	99.5	5,066,145,248	99.6	5,190,283,087	99.6
			交付金・納付金	184,646,100	100.0	191,774,700	100.0	188,692,700	100.0	
			計	5,236,239,921	99.5	5,257,919,948	99.6	5,378,975,787	99.7	
			軽自動車税	30,862,700	98.3	31,408,075	98.7	32,618,480	98.6	
			たばこ税	408,808,487	100.0	445,297,653	100.0	439,598,864	100.0	
			特別土地保有税		0.0		0.0			
			普通税計	12,952,761,108	99.3	12,964,814,904	99.4	13,284,671,693	99.6	
			入湯税		0.0		0.0			
		都市計画税	1,166,628,759	99.5	1,176,978,692	99.6	1,194,857,522	99.6		
		目的税計	1,166,628,759	99.5	1,176,978,692	99.6	1,194,857,522	99.6		
		現年課税分計	14,119,389,867	99.4	14,141,793,596	99.4	14,479,529,215	99.6		
滞 納 繰 越	市 町 村 税	個 人		105,197,707	53.6	69,440,163	59.3	53,098,612	50.0	
		法 人		2,496,768	19.0	3,813,800	38.1	2,141,220	51.3	
		計		107,694,475	51.5	73,253,963	57.6	55,239,832	50.1	
			固定資産税	62,055,412	58.3	30,606,434	48.4	22,337,293	39.3	
			軽自動車税	596,703	27.9	781,433	43.6	320,983	25.9	
			たばこ税		0.0		0.0			
			特別土地保有税		0.0		0.0			
			普通税計	170,346,590	53.6	104,641,830	54.4	77,898,108	46.3	
			入湯税		0.0		0.0			
			都市計画税	14,490,239	58.3	7,168,144	48.4	5,210,706	39.3	
			目的税計	14,490,239	58.3	7,168,144	48.4	5,210,706	39.3	
		滞納繰越分計	184,836,829	53.9	111,809,974	54.0	83,108,814	45.8		
総 計			14,304,226,696	98.3	14,253,603,570	98.8	14,562,638,029	98.9		
国民健康 保険税		現年度課税分	1,323,758,901	94.2	1,489,861,505	95.3	1,456,819,463	95.9		
		滞納繰越分	144,861,539	45.6	107,182,733	47.1	77,352,169	46.2		
		計	1,468,620,440	85.2	1,597,044,238	89.2	1,534,171,632	90.9		

(単位:円、%)

年 度			27		28		29		
税目	区分		収 入 額	収 入 歩 合	収 入 額	収 入 歩 合	収 入 額	収 入 歩 合	
	現 年 課 税	市 町 村 民 税	個						
普通徴収			2,012,864,526	98.3	2,037,692,275	98.5	1,886,363,110	98.6	
特別徴収			4,475,477,293	100.0	4,623,188,648	100.0	4,825,907,616	99.9	
年金特別徴収			199,776,400	100.1	201,313,653	100.1	210,502,808	100.0	
計			6,688,118,219	99.5	6,862,194,576	99.5	6,922,773,534	99.6	
法人			612,854,200	99.7	667,083,400	99.7	567,627,123	99.8	
計		7,300,972,419	99.5	7,529,277,976	99.5	7,490,400,657	99.6		
固 定 税		資 産	純固定資産税	5,341,127,409	99.7	5,464,961,063	99.8	5,536,816,951	99.9
		交付金・納付金	183,219,400	100.0	196,831,600	100.0	191,157,700	100.0	
計		5,524,346,809	99.8	5,661,792,663	99.8	5,727,974,651	99.9		
軽自動車税		33,535,900	99.0	42,605,300	98.6	44,029,099	98.7		
たばこ税		432,973,750	100.0	419,293,127	100.0	392,861,506	100.0		
特別土地保有税									
普通税計	13,291,828,878	99.6	13,652,969,066	99.6	13,655,265,913	99.7			
入湯税									
都市計画税	1,219,518,909	99.7	1,242,081,811	99.8	1,258,728,619	99.9			
目的税計	1,219,518,909	99.7	1,242,081,811	99.8	1,258,728,619	99.9			
現年課税分計	14,511,347,787	99.6	14,895,050,877	99.7	14,913,994,532	99.7			

滞 納 繰 越	市 民 税	個 人	44,106,044	56.7	39,959,687	63.3	29,229,055	60.4
		法 人	1,226,800	55.5	1,097,169	44.7	1,948,941	65.7
		計	45,332,844	56.7	41,056,856	62.6	31,177,996	60.7
	固 定 税	固定資産税	16,183,977	55.1	15,577,905	66.7	14,324,823	80.4
		軽自動車税	489,986	41.3	373,059	38.9	510,164	48.8
	たばこ税							
	特別土地保有税							
	普通税計	62,006,807	56.1	57,007,820	63.4	46,012,983	65.6	
	入湯税							
	都市計画税	3,752,938	55.1	3,456,657	66.7	3,235,573	80.4	
	目的税計	3,752,938	55.1	3,456,657	66.7	3,235,573	80.4	
	滞納繰越分計	65,759,745	56.0	60,464,477	63.6	49,248,556	66.4	

総 計	14,577,107,532	99.3	14,955,515,354	99.4	14,963,243,088	99.6
-----	----------------	------	----------------	------	----------------	------

国民健康 保険税	現年度課税分	1,397,325,960	96.3	1,584,941,579	96.5	1,512,489,089	96.8
	滞納繰越分	68,602,142	50.8	57,848,039	51.8	50,349,307	50.8
	計	1,465,928,102	92.4	1,642,789,618	93.6	1,562,838,396	94.0

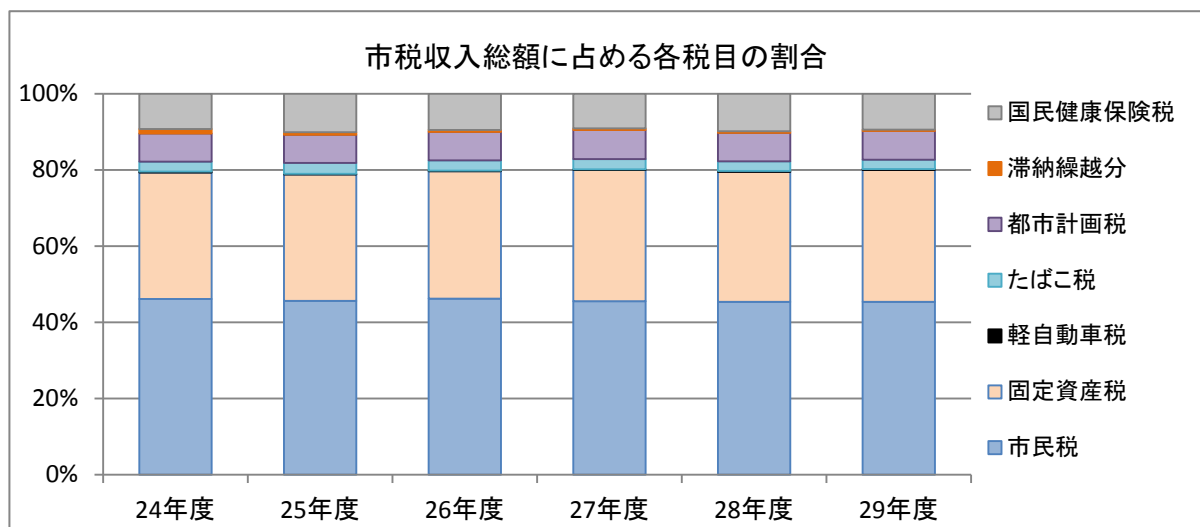

(3) 口座振替加入状況調

(単位：件、%)

税目		年度	20	21	22	23	24	25	26	27	28	29
市・都民税 (普通徴収分)	納税義務者数		16,685	14,677	16,343	15,396	15,210	16,598	16,243	13,227	12,872	11,467
	口座振替加入件数		4,508	3,623	3,647	3,695	3,805	3,729	3,738	3,686	3,641	3,266
	加入率		27.0	24.7	22.3	24.0	25.0	22.5	23.0	27.9	28.3	28.5
固定資産税・ 都市計画税	納税義務者数		20,929	21,182	21,476	21,904	21,899	22,327	22,583	22,740	22,952	23,167
	口座振替加入件数		9,451	9,707	9,842	9,977	10,302	10,350	10,558	10,892	11,056	11,164
	加入率		45.2	45.8	45.8	45.5	47.0	46.4	46.8	47.9	48.2	48.2
軽自動車税	納税義務者数		8,959	8,814	7,458	7,321	6,300	6,222	6,221	8,535	8,569	8,473
	口座振替加入件数		324	352	366	361	363	374	378	375	378	374
	加入率		3.6	4.0	4.9	4.9	5.8	6.0	6.1	4.4	4.4	4.4
国民健康 保険税	納税義務者数		14,022	12,585	12,582	12,430	12,348	12,238	12,286	9,607	9,382	9,108
	口座振替加入件数		3,134	3,321	3,362	3,578	3,565	3,414	3,300	3,234	3,125	2,927
	加入率		22.4	26.4	26.7	28.8	28.9	27.9	26.9	33.7	33.3	32.1
計	納税義務者数		60,595	57,258	57,859	57,051	55,757	57,385	57,333	54,109	53,775	52,215
	口座振替加入件数		17,417	17,003	17,217	17,611	18,035	17,867	17,974	18,187	18,200	17,731
	加入率		28.7	29.7	29.8	30.9	32.3	31.1	31.4	33.6	33.8	34.0

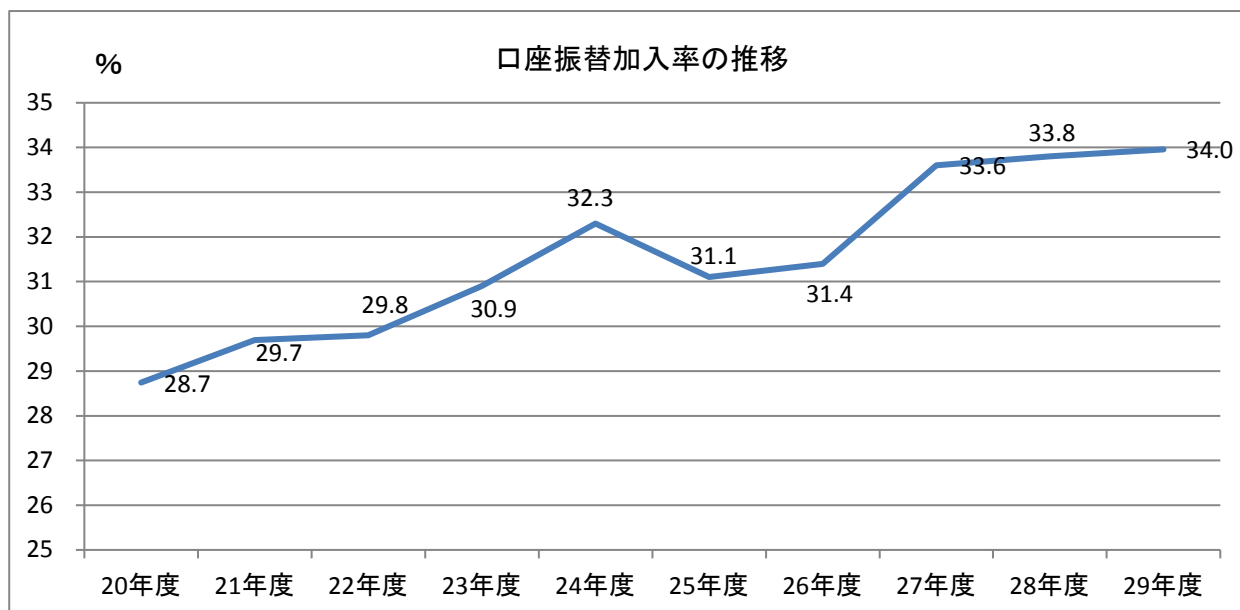

(4) 督促状発付件数

(単位:件)

区分		年度	20	21	22	23	24
市民税	個人	普通徴収	16,370	15,575	13,784	12,711	13,081
		特別徴収	1,827	1,625	1,605	1,242	1,079
		計	18,197	17,200	15,389	13,953	14,160
	法人	155	139	199	170	159	
	計	18,352	17,339	15,588	14,123	14,319	
固定資産税・都市計画税			9,118	8,651	8,271	8,340	8,827
軽自動車税			2,163	2,187	1,843	1,717	1,615
国民健康保険税			26,771	26,107	24,042	22,584	21,936
合計			56,404	54,284	49,744	46,764	46,697

(単位:件)

区分		年度	25	26	27	28	29
市民税	個人	普通徴収	12,543	11,741	10,784	10,163	8,603
		特別徴収	1,099	1,003	1,295	1,404	2,112
		計	13,642	12,744	12,079	11,567	10,715
	法人	152	156	120	144	150	
	計	13,794	12,900	12,199	11,711	10,865	
固定資産税・都市計画税			8,059	8,161	7,178	7,744	7,088
軽自動車税			1,213	1,280	1,286	1,279	1,240
国民健康保険税			19,957	19,259	17,567	17,534	15,405
合計			43,023	41,600	38,230	38,268	34,598

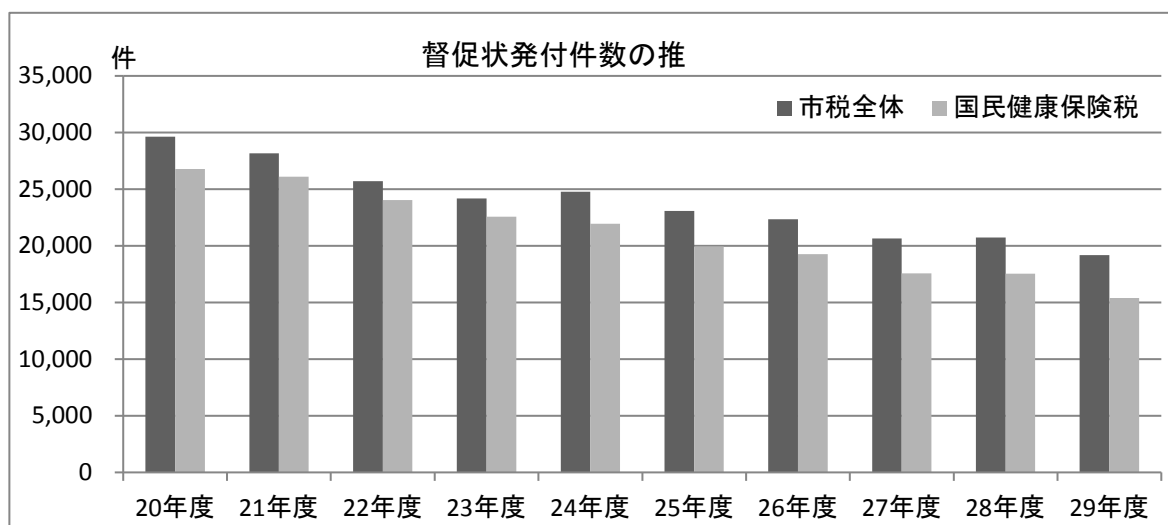

(5) 市税延滞金に関する調

(単位:円)

区分		年度				
		20	21	22	23	24
市税延滞金		15,978,287	28,691,444	29,952,413	24,564,004	29,229,601
内 訳	個人市民税	9,964,287	14,732,818	17,176,195	16,071,822	19,366,961
	その他	6,014,000	13,958,626	12,776,218	8,492,182	9,862,640

区分		年度				
		25	26	27	28	29
市税延滞金		25,306,999	24,592,950	17,222,332	18,747,661	23,975,417
内 訳	個人市民税	18,188,638	14,361,633	11,569,082	10,256,133	12,000,127
	その他	7,118,361	10,231,317	5,653,250	8,491,528	11,975,290

(6) 還付未済額に関する調

(単位:円)

区分		20		21		22		23		24	
		還付未済額	件	還付未済額	件	還付未済額	件	還付未済額	件	還付未済額	件
市民税(含法人)		551,950	134	712,100	42	550,400	57	246,700	53	727,500	66
固定資産税		11,200	4	387,200	13	114,000	13	386,900	9	1,140,800	16
軽自動車税		9,200	3	14,600	4	35,800	10	20,800	8	26,000	8
都市計画税		2,800	(4)	91,500	(13)	26,600	(13)	89,900	(9)	263,500	(16)
たばこ税		0	0	0	0	0	0	2	1	0	0
計		575,150	141	1,205,400	59	726,800	80	744,302	71	2,157,800	90

区分		25		26		27		28		29	
		還付未済額	件	還付未済額	件	還付未済額	件	還付未済額	件	還付未済額	件
市民税(含法人)		918,927	60	2,360,400	135	663,316	104	764,669	69	1,328,361	158
固定資産税		147,700	9	554,800	26	784,800	28	498,515	33	185,035	16
軽自動車税		14,200	5	7,200	4	27,200	4	17,200	3	3,600	1
都市計画税		34,300	(6)	127,700	(26)	179,184	(28)	113,185	(33)	42,065	(16)
たばこ税		0	0	0	0	0	0	0	0		
計		1,115,127	74	3,050,100	165	1,654,500	136	1,393,569	105	1,559,061	175

※延滞金にかかわる還付未済金は含まず

13 市税の減免に関する調

(1) 市税減免状況の推移

(単位：件、円)

項目	20		21		22		23		24	
	件数	税 額	件数	税 額	件数	税 額	件数	税 額	件数	税 額
生活保護	6	333,300	4	130,900	6	165,800	20	415,538	32	953,234
公衆浴場	2	1,267,800	3	1,370,500	3	1,370,500	2	113,768	3	1,133,403
医 療	64	5,967,300	62	5,509,200	56	4,655,600	52	3,529,302	53	3,271,590
幼稚園	5	15,192,800	5	15,776,700	4	16,022,300	3	11,216,704	3	10,954,309
公会堂等	3	232,100	3	248,400	3	248,400	3	228,749	2	204,880
心身障害者	32	192,800	30	181,600	36	233,000	41	269,000	46	291,400
火 災	4	63,000	3	30,600	4	25,900	2	2,222,750	3	39,800
公 益	12	70,400	13	66,200	11	63,200	1	365,439	15	691,905
その他	6	8,348,400	2	8,082,200	3	9,136,045	7	9,556,007	12	10,158,896
合 計	134	31,667,900	125	31,396,300	126	31,920,745	131	27,917,257	169	27,699,417

項目	25		26		27		28		29	
	件数	税 額	件数	税 額	件数	税 額	件数	税 額	件数	税 額
生活保護	21	933,680	19	898,788	22	1,029,002	21	1,390,000	30	2,346,100
公衆浴場	2	1,351,985	3	1,351,985	1	784,481	1	785,000	1	837,000
医 療	52	3,165,068	51	6,431,210	54	6,106,682	54	6,057,000	54	6,057,000
幼稚園	3	13,199,605	3	12,575,196	3	15,463,886	3	15,989,000	3	15,989,000
公会堂等	2	244,391	2	42,019	2	228,773	2	229,000	2	229,000
心身障害者	68	423,000	68	423,000	78	578,200	78	578,200	83	642,800
火 災	2	109,251	0	0	2	76,319	0	0	1	7,000
公 益	15	398,700	10	268,973	17	252,585	15	1,863,300	10	1,375,300
その他	17	14,849,970	12	11,633,757	14	18,068,459	5	1,341,600	10	1,755,000
合 計	182	34,675,650	168	33,624,928	193	42,588,387	179	28,233,100	194	29,238,200

※ 法人市民税・国民健康保険税を除く

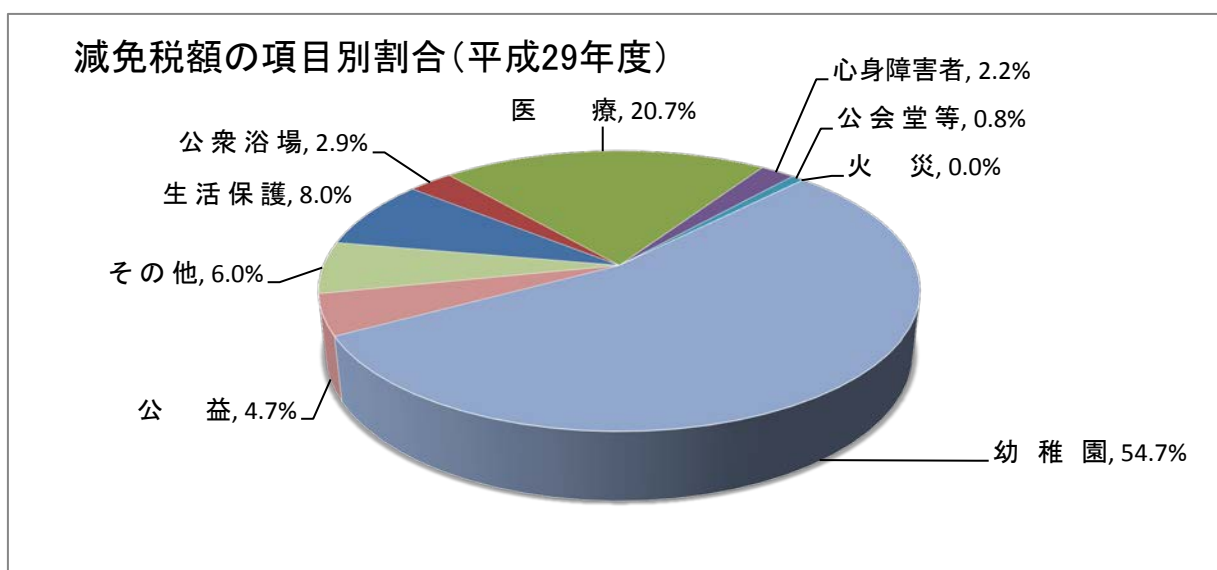

14 滞納処分

(1) 不納欠損処分、滞納処分執行停止

(単位:円)

区分 \ 年度	20	21	22	23	24
不納欠損処分	52,221,799	82,600,224	21,636,062	14,739,419	42,535,224
滞納処分執行停止	22,448,619	157,014,206	23,829,120	32,444,247	40,260,803

(単位:円)

区分 \ 年度	25	26	27	28	29
不納欠損処分	25,411,495	42,988,094	9,137,802	12,473,488	3,806,823
滞納処分執行停止	25,353,271	6,627,415	5,502,990	1,416,603	1,028,571

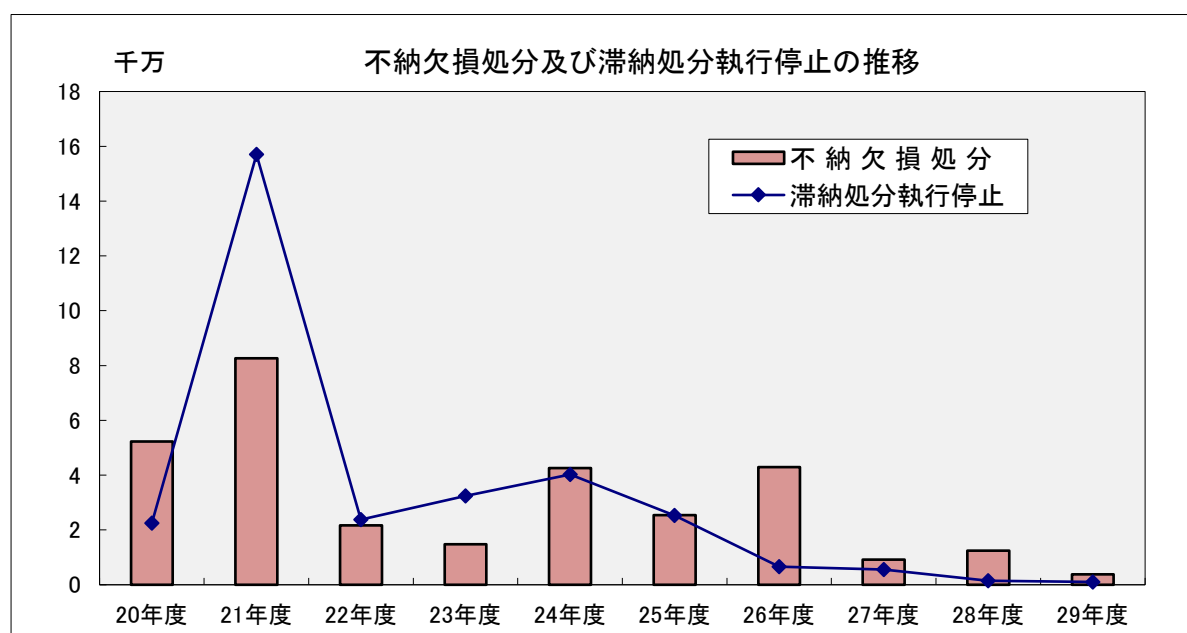

(2) 差押件数

(単位:件)

年 度	20	21	22	23	24
差押件数	264	518	677	734	811

(単位:件)

年 度	25	26	27	28	29
差押件数	782	736	695	723	742

※差押件数には、国民健康保険税分も含む

15 税務関係諸証明書の発行状況

課税課窓口発行分(市民プラザ発行分は除く)

(単位:件)

区分	年度	20	21	22	23	24	25	26	27	28	29		
課税証明		5,126	5,448	6,329	5,597	6,212	6,285	7,715	8,185	8,058	7,601	200円	
非課税証明		6,918	6,320	6,052	6,288	6,345	6,682	6,536	6,805	6,689	6,656	↓	
国保組合調査用 課税・非課税証明								73				(無料)	
納税証明	市・都民税	554	506	525	464	445	565	606	647	650	705	200円	
	固定資産税・ 都市計画税	184	142	158	121	145	192	194	200	183	234	↓	
	法人市民税	281	130	199	104	173	153	100	103	112	110		
	軽自動車税	25	20	15	10	20	19	6	11	17	10		
	国民健康保険税	44	23	26	17	20	29	30	46	32	45		
	軽自動車 継続車検用	154	392	404	366	372	374	381	409	442	469		(無料)
車庫証明用 土地評価証明		2	5	2	0	4	16	3	6	0	3	200円	
土地評価証明		1,426	1,339	1,468	1,454	1,605	1,474	1,442	1,665	1,473	1,768	↓	
家屋評価証明		1,096	996	1,056	1,043	1,133	1,052	1,064	1,161	1,091	1,337		
土地公課証明		449	416	650	448	469	444	442	517	546	598		
家屋公課証明		305	295	477	317	332	315	324	370	418	497		
土地課税台帳登載証明		16	12	20	18	28	43	54	36	16	11		
家屋課税台帳登載証明		13	6	15	4	16	17	25	31	7	9		
家屋所在証明		28	27	15	42	36	16	7	17	11	21		
土地の名称及び 地番変更証明		4	10	2	-	-	-	-	-	-	-		(無料)
住宅用家屋証明		452	424	456	376	648	418	363	518	450	462		1,300円
家屋滅失証明		29	20	22	25	23	21	22	20	17	19		200円
その他の証明		530	387	396	371	448	466	518	542	468	264	↓	
閲覧	土地台帳	-	-	-	-	-	-	-	-	-	-		
	家屋台帳	-	-	-	-	-	-	-	-	-	-		
	公 函	-	-	-	-	-	-	-	-	-	-		
	土地課税台帳	-	-	-	-	-	-	-	-	-	-		
	家屋課税台帳	-	-	-	-	-	-	-	-	-	-		
計		17,636	16,918	18,287	17,065	18,474	18,581	19,905	21,289	20,680	20,819		

16 市税の賦課徴収に要する経費に関する調

(単位:千円)

区分		年度	23	24	25	26	27	28	29
1 市税総収入額			14,173,814	14,304,227	14,253,603	14,562,638	14,577,108	14,955,515	14,963,243
2 人 件 費	(1) 給与(基本給)		119,721	123,868	117,895	114,639	116,953	119,985	122,474
	(2) 諸手当		102,710	100,735	95,248	97,500	98,186	101,618	101,721
	ア 超過勤務手当		24,017	23,289	24,362	26,209	23,915	24,022	21,197
	イ 税務特別手当		0	0	0	0	0	0	0
	ウ その他の手当 (通勤手当、期末勤勉手当 及びア、イ、以外の手当)		78,693	77,446	70,886	71,291	74,271	77,596	80,524
	(3) その他 (共済組合負担金、嘱託員及 び固定資産評価審査委員会委 員の報酬等)		31,451	62,665	61,671	57,391	60,923	66,037	65,843
計			253,882	287,268	274,814	269,530	276,062	287,640	290,038
3 需 用 費	(1) 旅 費		34	45	380	463	287	274	267
	(2) 賃 金 (臨時職員の給与)		3,661	3,687	3,992	4,722	4,589	3,602	3,774
	(3) その他		71,843	8,981	8,747	9,767	9,248	10,144	9,527
	計		75,538	12,713	13,119	14,952	14,124	14,020	13,568
4 類 報 す る 金 及 び こ れ に	納期前納付報奨金								
	納税貯蓄組合補助金								
	納税奨励金								
	納税奨励に係る経費 (税についての作文記念品)		9	9	9	9	9	9	9
	そ の 他								
計		9	9	9	9	9	9	9	
5 その他			43,168	99,724	95,536	87,268	55,429	72,374	66,432
6 合 計			372,597	399,714	383,478	371,759	345,624	374,043	370,047
7 都税徴収取扱費 (都から市へ交付された額)			110,441	110,497	111,746	112,795	113,579	115,479	114,729
8 市税徴収経費			262,156	289,217	271,732	258,964	232,045	258,564	255,318
9 税収に対する徴税費の 割合 (%)			1.8	2.0	1.9	1.8	1.6	1.7	1.7
10 徴税職員(吏員)数(人)			36	37	36	35	35	36	34
徴税職員1人当たり経費			7,282	7,817	7,548	7,399	6,630	7,182	7,509
徴税職員1人当たり人口(人)			2,068	2,014	2,071	2,125	2,130	2,083	2,219

※人口は、当該年度の賦課期日(1月1日)現在

市 税 概 要 (平成30年度版)

平成30年(2018)12月発行

発 行 東京都国立市

編 集 政策経営部課税課

所 在 地 東京都国立市富士見台2丁目47番地の1

電 話 042-576-2111 内114