

---

---

# 市税概要

---

---

令和2年度版

(令和元年度決算)

国立市政策経営部課税課



# 目 次

1	市の概要	1
(1)	位 置	1
(2)	人口の推移	1
2	行政機構	2
(1)	行政組織図	2
(2)	税務機構・事務分掌・職員数等	3
3	財政	4
(1)	令和元年度一般会計歳入歳出決算	4
4	市税総括	5
(1)	令和元年度市税収入実績	5
(2)	令和元年度市税当初予算額	6
(3)	令和2年度市税当初予算額	7
(4)	市税の年度別予算額・調定額・収入額等	8
(5)	市民税等標準税率(個人分所得割)	12
(6)	市税の納期	13
(7)	市税税率の変遷	14
5	市民税	17
(1)	市民税の調定状況等(現年課税分)	17
(2)	市民税の平均課税等(現年課税分)	18
(3)	個人市民税の所得者区分	19
(4)	個人市民税の退職所得調定状況	21
(5)	法人市民税の規模別納税義務者数調	22
(6)	法人市民税の調定状況等	23
(7)	標準税率超過課税調定額調	23
6	固定資産税	24
(1)	調定状況及び平均課税額	24
(2)	国有資産等所在市町村交付金及び納付金	25
(3)	年度別土地評価状況	26
(4)	令和元年度地目別土地評価状況	26
(5)	構造別家屋評価状況	27
(6)	償却資産の評価状況	28

7	軽自動車税	29
	(1) 環境性能割の課税状況	29
	(2) 種別割の課税状況(現年課税分)	29
8	市たばこ税	30
	(1) たばこ税の調定状況	30
9	特別土地保有税	31
	(1) 特別土地保有税の調定状況	31
10	入湯税	31
	(1) 入湯税の条例化について	31
11	都市計画税	32
	(1) 調定額及び平均課税額	32
12	納税に関する調	34
	(1) 市税の年度別月別収入実績	34
	(2) 年度別徴収実績額	36
	(3) 口座振替加入状況調	38
	(4) 督促状、催告書発付件数	39
	(5) 市税延滞金に関する調	40
	(6) 還付未済額に関する調	40
13	市税減免に関する調	41
	(1) 市税減免状況の推移	41
14	滞納処分	42
	(1) 不納欠損処分、滞納処分執行停止	42
	(2) 差押件数	42
15	税務関係諸証明書の発行状況	43
16	市税賦課徴収に要する経費に関する調	44

# 1 市の概要

## (1) 位置

国立市は、東京都の西南部にあつて、東は府中市、西は立川市、北は国分寺市、南は多摩川を境に、日野市と接する。

東経 139度27分 東西 2,300m  
 北緯 35度41分 南北 3,700m  
 標高 74m (基点は、市役所の位置)  
 面積 8.15km<sup>2</sup>

## (2) 人口の推移

基準日	区分	世帯数 (世帯)	人口 (人)			人口密度 (人/km <sup>2</sup> )
			総数	男	女	
昭和 42. 1. 1		18,032	55,423	27,940	27,483	6,800.4
50. 1. 1		23,245	64,258	32,090	32,168	7,884.4
64. 1. 1		25,559	64,835	33,027	31,808	7,955.2
平成 10. 1. 1		30,326	68,119	34,438	33,681	8,358.2
18. 1. 1		33,980	73,626	36,488	37,138	9,033.9
19. 1. 1		34,384	73,745	36,474	37,271	9,048.5
20. 1. 1		34,839	74,174	36,821	37,353	9,101.1
21. 1. 1		35,019	74,253	36,752	37,504	9,110.8
22. 1. 1		35,157	74,403	36,802	37,600	9,129.2
23. 1. 1		35,222	74,447	36,826	37,621	9,134.6
24. 1. 1		35,275	74,511	36,934	37,577	9,142.5
25. 1. 1		35,418	74,566	36,862	37,704	9,149.2
26. 1. 1		35,532	74,385	36,713	37,672	9,127.0
27. 1. 1		35,771	74,558	36,719	37,839	9,148.2
28. 1. 1		36,368	74,971	36,765	38,206	9,198.9
29. 1. 1		36,815	75,452	36,938	38,514	9,257.9
30. 1. 1		37,179	75,723	37,035	38,688	9,291.2
令和 1. 1. 1		37,728	76,038	37,161	38,877	9,329.8
令和 2. 1. 1		38,241	76,280	37,250	39,030	9,359.5

※平成16年以前は人口及び世帯に外国人登録を含まない

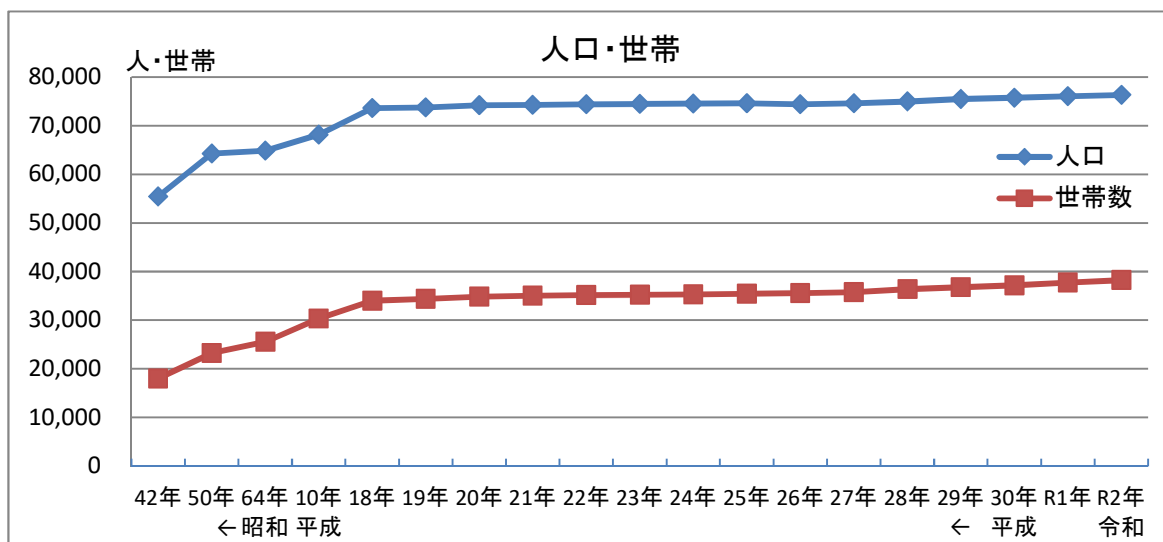

# 2 行政機構

## (1) 行政組織図

( )内は、人事発令による担当部・課・係長

令和2年4月1日現在

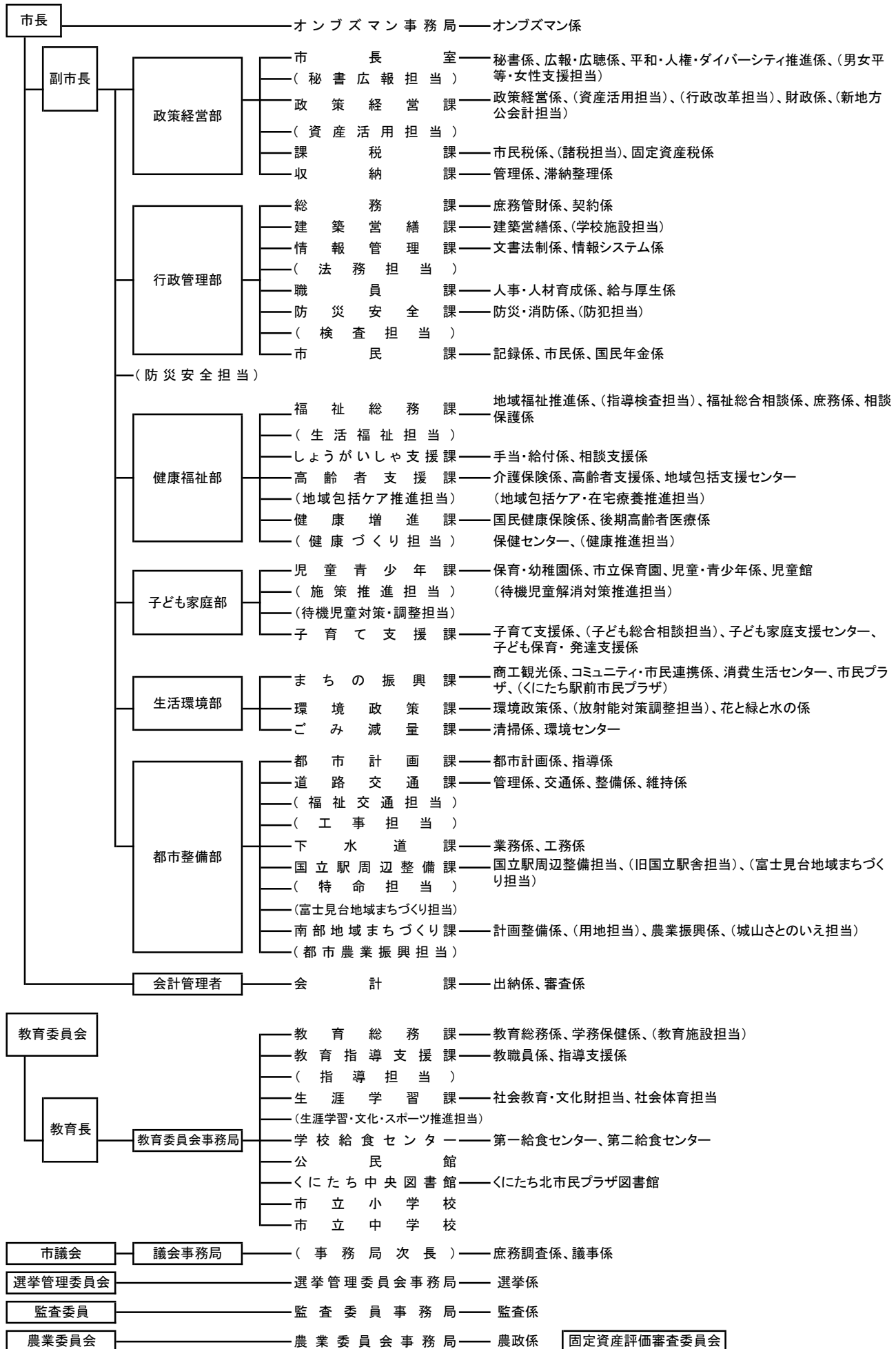

(2) 税務機構・事務分掌・職員数等

令和2年4月1日現在(単位:人)

機 構	事 務 分 掌	部 長	課 長	課 長 補 佐	係 長 主 査	主 任 主 事	会 計 年 度 任 用 職 員	計			
政策経営部		1						1			
	課税課			1 (1)					1 (1)		
		市民税係	① 市民税(法人、普通徴収、特別徴収)の調査及び課税に関すること。 ② 市民税課税台帳に関すること。 ③ 市民税の減免及び非課税に関すること。 ④ 市民税の更正決定に関すること。 ⑤ 都民税の課税に関すること。 ⑥ 市民税の公示送達に関すること。 ⑦ 市民税(個人、法人)の統計及び報告に関すること。 ⑧ 諸税(軽自動車税、市たばこ税及び入湯税をいう。以下同じ。)の課税に関すること。 ⑨ 諸税の減免に関すること。 ⑩ 軽自動車標識交付に関すること。 ⑪ 軽自動車税課税台帳に関すること。 ⑫ 軽自動車税の公示送達に関すること。 ⑬ 市民税及び諸税の諸証明並びに市税及び国民健康保険税の納税証明の申請受付及び交付に関すること。 ⑭ 税証明等手数料の収納に関すること。 ⑮ 市税の調定及び税務統計に関すること。 ⑯ 課内の庶務及び調整に関すること。				2	8	3	13	
		固定資産税係	① 固定資産の調査及び評価に関すること。 ② 固定資産税、都市計画税及び特別土地保有税の課税に関すること。 ③ 固定資産課税台帳に関すること。 ④ 土地及び家屋台帳並びに土地及び家屋名寄帳に関すること。 ⑤ 固定資産の価額の決定及び課税台帳の縦覧に関すること。 ⑥ 固定資産、固定資産税、都市計画税及び特別土地保有税の統計及び報告に関すること。 ⑦ 国有資産等所在市町村交付金に関すること。 ⑧ 固定資産税、都市計画税及び特別土地保有税の減免及び非課税に関すること。 ⑨ 固定資産税及び都市計画税の公示送達に関すること。 ⑩ 固定資産税等の諸証明の作成に関すること。				2 (1)	8	2	12 (1)	
					1					1	
		収納課	管理係	① 市税(都民税を含む。)及び国民健康保険税の消込み等収納管理に関すること。 ② 市税(都民税を含む。)及び国民健康保険税の納税奨励及び督促に関すること。 ③ 市税(都民税を含む。)及び国民健康保険税の口座振替に関すること。 ④ 市税(都民税を含む。)及び国民健康保険税の徴収簿の管理に関すること。 ⑤ 市税(都民税を含む。)及び国民健康保険税の過誤納金に関すること。 ⑥ 課内の庶務及び調整に関すること。				1	4	6	11
			滞納整理係	① 市税(都民税を含む。)及び国民健康保険税の徴収、滞納処分、滞納処分の停止及び欠損処分に関すること。 ② 市税(都民税を含む。)及び国民健康保険税の延滞金の徴収、滞納処分及び滞納処分の停止に関すること。 ③ 市税(都民税を含む。)及び国民健康保険税の徴収の嘱託及び受託に関すること。 ④ 他課等から移管を受けた債権の徴収、滞納処分及び滞納処分の停止に関すること。 ⑤ 市債権の総括管理に関すること。				2	6	1	8
			合	計	1	2 (1)		7 (1)	26	12	47 (2)

( )は再任用職員で内書き

### 3 財 政

(1) 令和元(平成31)年度一般会計歳入歳出決算

(単位：円、%)

歳 入				歳 出			
款 (項)	予算額	決算額	構成比	款	予算額	決算額	構成比
市 税	15,077,596,000	15,112,107,457	49.3	議 会 費	304,493,000	299,170,989	1.0
( 市 民 税 )	7,587,583,000	7,612,677,109	24.8	総 務 費	2,906,696,000	2,821,261,420	9.3
( 固 定 資 産 税 )	5,773,455,000	5,783,941,417	18.9	民 生 費	16,116,014,000	15,439,887,510	50.9
( 軽 自 動 車 税 )	46,745,000	47,721,102	0.2	衛 生 費	1,897,939,000	1,838,834,739	6.1
( 市 た ば こ 税 )	386,353,000	386,075,478	1.3	労 働 費	3,654,000	3,610,661	0.0
( 都 市 計 画 税 )	1,283,460,000	1,281,692,351	4.2	農 林 費	60,212,000	58,487,400	0.2
地 方 譲 与 税	111,770,000	117,288,011	0.4	商 工 費	287,152,000	225,587,190	0.7
利 子 割 交 付 金	24,000,000	23,310,000	0.1	土 木 費	3,430,387,000	3,313,999,809	10.9
配 当 割 交 付 金	124,000,000	115,827,000	0.4	消 防 費	1,077,887,000	1,062,146,581	3.5
株 式 等 譲 渡 所 得 割 交 付 金	79,000,000	71,369,000	0.2	教 育 費	2,696,640,000	2,604,564,394	8.6
地 方 消 費 税 交 付 金	1,260,000,000	1,248,868,000	4.1	公 債 費	1,551,351,000	1,550,903,952	5.1
自 動 車 取 得 税 交 付 金	32,000,000	34,570,000	0.1	諸 支 出 金	1,088,944,000	1,087,003,705	3.6
環 境 性 能 割 交 付 金	10,000,000	12,213,345	0.0	予 備 費	8,755,000	0	0.0
地 方 特 例 交 付 金	191,087,000	161,587,000	0.5				
地 方 交 付 税	75,000,000	86,136,000	0.3				
交 通 安 全 対 策 特 別 交 付 金	9,000,000	9,018,000	0.0				
分 担 金 及 び 交 付 金	281,144,000	321,558,453	1.0				
使 用 料 及 び 手 数 料	714,755,000	694,974,156	2.3				
国 庫 支 出 金	5,408,523,000	4,950,166,658	16.1				
都 支 出 金	4,619,440,000	4,609,157,846	15.0				
財 産 収 入	174,099,000	188,859,841	0.6				
寄 附 金	86,742,000	89,893,454	0.3				
繰 入 金	1,126,825,000	879,618,659	2.9				
繰 越 金	647,784,000	652,304,759	2.1				
諸 収 入	290,259,000	330,106,598	1.1				
市 債	1,087,100,000	963,300,000	3.1				
合 計	31,430,124,000	30,672,234,237	100.0	合 計	31,430,124,000	30,305,458,350	100.0

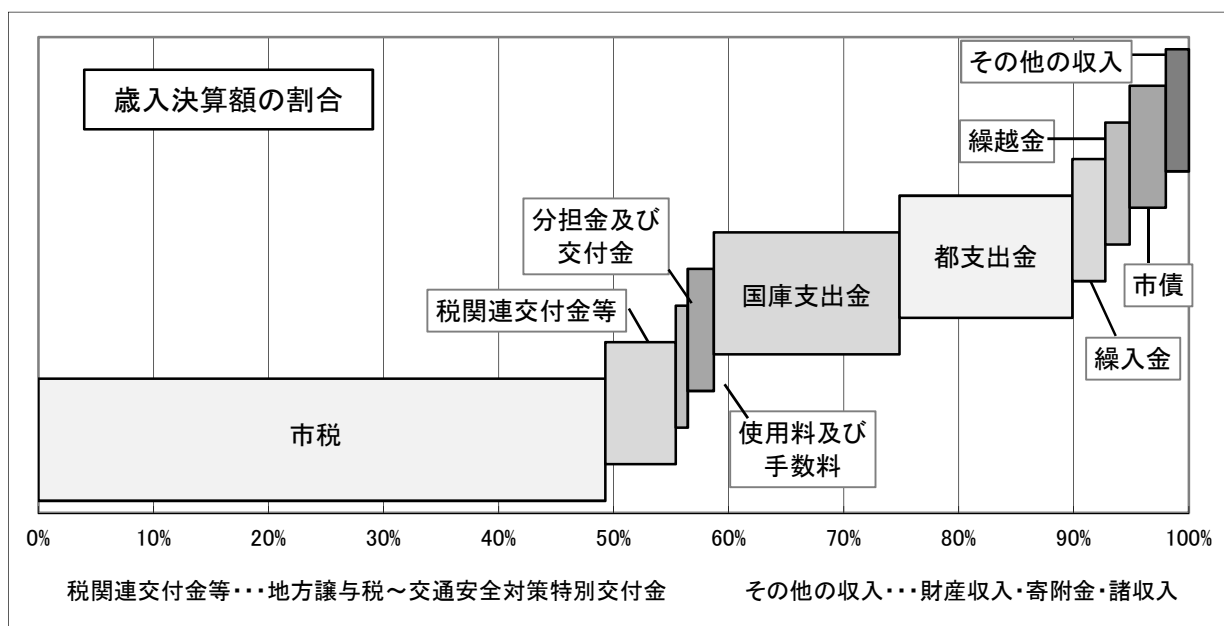

## 4 市 税 総 括

### (1) 令和元年度市税収入実績

税目	区分	予 算 額 (千円)	調 定 額 (円)	収 入 済 額 (円)	調定に対す る収入率 (%)	市民1人当たり 調定額 (円)	1世帯当たり 調定額 (円)
市 民 税		7,587,583	7,658,682,146	7,612,677,109	99.4	100,722	202,997
個人	個人	7,033,269	7,052,082,365	7,007,648,449	99.4	92,744	186,919
	現年課税分	7,019,169	7,013,294,100	6,984,043,116	99.6	92,234	185,891
	滞納繰越分	14,100	38,788,265	23,605,333	60.9	510	1,028
	法 人	554,314	606,599,781	605,028,660	99.7	7,978	16,078
	現年課税分	553,714	603,994,900	603,081,900	99.8	7,943	16,009
	滞納繰越分	600	2,604,881	1,946,760	74.7	34	69
固定資産税		5,773,455	5,796,527,787	5,783,941,417	99.8	76,232	153,640
純固定資産税	純固定資産税	5,579,405	5,599,222,087	5,586,635,717	99.8	73,637	148,410
	現年課税分	5,576,105	5,590,708,400	5,579,945,419	99.8	73,525	148,185
	滞納繰越分	3,300	8,513,687	6,690,298	78.6	112	226
	交付金・納付金	194,050	197,305,700	197,305,700	100.0	2,595	5,230
軽自動車税		46,745	49,059,338	47,721,102	97.3	645	1,300
環境性能割	環境性能割	1,132	1,063,200	1,063,200	100.0	14	28
	現年課税分	1,132	1,063,200	1,063,200	100.0	14	28
	種別割	45,613	47,996,138	46,657,902	97.2	631	1,272
	現年課税分	45,328	46,898,100	46,292,500	98.7	617	1,243
	滞納繰越分	285	1,098,038	365,402	33.3	14	29
市たばこ税		386,353	386,075,478	386,075,478	100.0	5,077	10,233
現年課税分	現年課税分	386,353	386,075,478	386,075,478	100.0	5,077	10,233
	滞納繰越分	0	0	0	0.0	0	0
都市計画税		1,283,460	1,284,579,204	1,281,692,351	99.8	16,894	34,048
現年課税分	現年課税分	1,282,710	1,282,629,400	1,280,160,139	99.8	16,868	33,997
	滞納繰越分	750	1,949,804	1,532,212	78.6	26	52
市 税 総 計		15,077,596	15,174,923,953	15,112,107,457	99.6	199,570	402,219

基礎となる人口、世帯数は平成31年1月1日現在(外国人を含む)の住民基本台帳による。 人口 76,038人  
世帯 37,728世帯

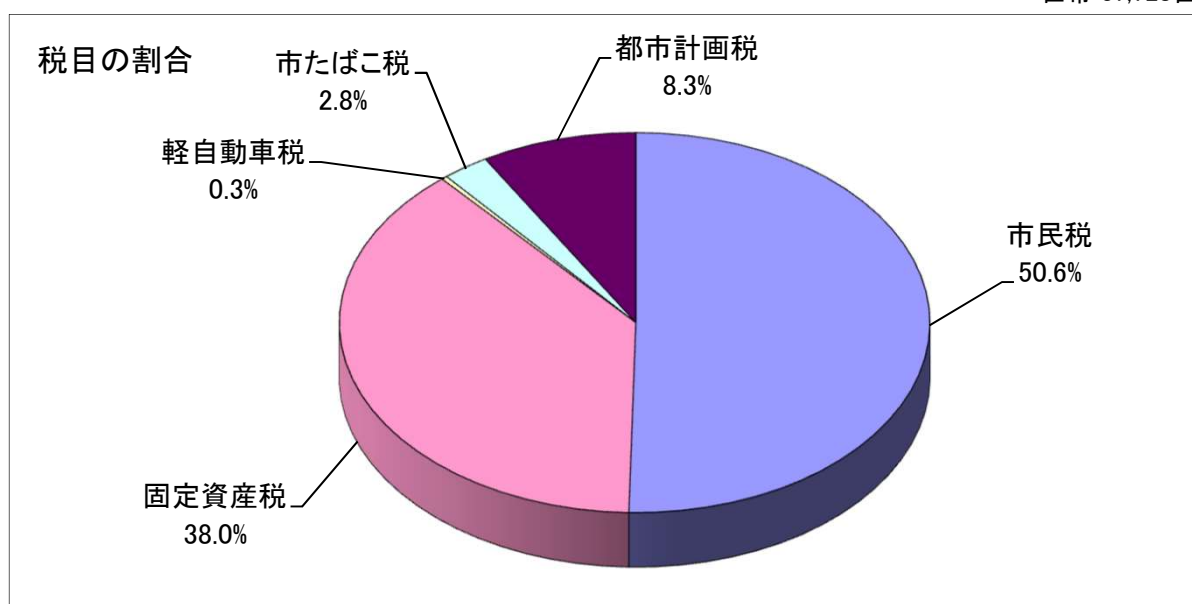



## (2) 令和元年度市税当初予算額

(単位:千円、%)

税目	区分	元年度予算額 A	30年度予算額 B	比 較 (A-B)	市税に占める割合		増減率
					元年度	30年度	
市	税	15,077,596	14,980,361	97,235	100.00	100.00	0.65
	市 民 税	7,587,583	7,564,014	23,569	50.32	50.49	0.31
	個 人	7,033,269	6,973,220	60,049	46.65	46.55	0.86
	現年課税分	7,019,169	6,957,185	61,984	46.55	46.44	0.89
	滞納繰越分	14,100	16,035	△ 1,935	0.09	0.11	△ 12.07
	法 人	554,314	590,794	△ 36,480	3.68	3.94	△ 6.17
	現年課税分	553,714	589,882	△ 36,168	3.67	3.94	△ 6.13
	滞納繰越分	600	912	△ 312	0.00	0.01	△ 34.21
	固 定 資 産 税	5,773,455	5,699,396	74,059	38.29	38.05	1.30
	純固定資産税	5,579,405	5,510,725	68,680	37.00	36.79	1.25
	現年課税分	5,576,105	5,503,352	72,753	36.98	36.74	1.32
	滞納繰越分	3,300	7,373	△ 4,073	0.02	0.05	△ 55.24
	交付金・納付金	194,050	188,671	5,379	1.29	1.26	2.85
	軽自動車税	46,745	44,646	2,099	0.31	0.30	4.70
	環境性能割	1,132	—	—	—	—	—
	現年課税分	1,132	—	—	—	—	—
	滞納繰越分	0	—	—	—	—	—
	種 別 割	45,613	44,646	967	0.30	0.30	2.17
	現年課税分	45,328	44,260	1,068	0.30	0.30	2.41
	滞納繰越分	285	386	△ 101	0.00	0.00	△ 26.17
	市たばこ税	386,353	401,110	△ 14,757	2.56	2.68	△ 3.68
	現年課税分	386,353	401,110	△ 14,757	2.56	2.68	△ 3.68
	滞納繰越分	0	0	0	0.00	0.00	0.00
	都市計画税	1,283,460	1,271,195	12,265	8.51	8.49	0.96
	現年課税分	1,282,710	1,269,616	13,094	8.51	8.48	1.03
	滞納繰越分	750	1,579	△ 829	0.00	0.01	△ 52.50

## (3) 令和2年度市税当初予算額

(単位:千円、%)

税目	区分	2年度予算額 A	元年度予算額 B	比 較 (A-B)	市税に占める割合		増減率
					2年度	元年度	
市	税	15,069,134	15,077,596	△ 8,462	100.00	100.00	△ 0.06
	市 民 税	7,526,445	7,587,583	△ 61,138	49.95	50.32	△ 0.81
	個 人	6,986,818	7,033,269	△ 46,451	46.37	46.65	△ 0.66
	現年課税分	6,974,968	7,019,169	△ 44,201	46.29	46.55	△ 0.63
	滞納繰越分	11,850	14,100	△ 2,250	0.08	0.09	△ 15.96
	法 人	539,627	554,314	△ 14,687	3.58	3.68	△ 2.65
	現年課税分	538,877	553,714	△ 14,837	3.58	3.67	△ 2.68
	滞納繰越分	750	600	150	0.00	0.00	25.00
	固 定 資 産 税	5,799,270	5,773,455	25,815	38.48	38.29	0.45
	純固定資産税	5,608,919	5,579,405	29,514	37.22	37.00	0.53
	現年課税分	5,606,369	5,576,105	30,264	37.20	36.98	0.54
	滞納繰越分	2,550	3,300	△ 750	0.02	0.02	△ 22.73
	交付金・納付金	190,351	194,050	△ 3,699	1.26	1.29	△ 1.91
	軽自動車税	50,426	46,745	3,681	0.33	0.31	7.87
	環境性能割	3,380	1,132	2,248	0.02	0.01	198.59
	現年課税分	3,380	1,132	2,248	0.02	0.01	198.59
	滞納繰越分	0	0	0	0.00	0.00	0.00
	種 別 割	47,046	45,613	1,433	0.31	0.30	0.31
	現年課税分	46,746	45,328	1,418	0.31	0.30	3.13
	滞納繰越分	300	285	15	0.00	0.00	5.26
	市たばこ税	398,808	386,353	12,455	2.65	2.56	3.22
	現年課税分	398,808	386,353	12,455	2.65	2.56	3.22
	滞納繰越分	0	0	0	0.00	0.00	0.00
	都市計画税	1,294,185	1,283,460	10,725	8.59	8.51	0.84
	現年課税分	1,293,585	1,282,710	10,875	8.58	8.51	0.85
	滞納繰越分	600	750	△ 150	0.00	0.00	△ 20.00

## (4) 市税の年度別予算額・調定額・収入額等

区分 税目		平成 22 年 度			平成 23 年 度		
		金 額 (円)	収 入 率 (%)	対前年度 増加指数	金 額 (円)	収 入 率 (%)	対前年度 増加指数
一般会計収入額		25,827,683,064	-	99.6	25,870,371,989	-	100.2
市 税	予算額	13,890,084,000	96.9	98.1	13,970,235,000	97.6	100.6
	調定額	14,623,913,043		97.9	14,523,565,715		99.3
	収入額	14,169,097,270		98.8	14,173,814,267		100.0
市民税	予算額	7,037,170,000	96.1	95.3	7,007,797,000	97.1	99.6
	調定額	7,471,161,608		95.3	7,337,378,939		98.2
	収入額	7,182,282,508		96.2	7,125,503,926		99.2
固定資産税	予算額	5,249,848,000	97.6	100.8	5,312,745,000	98.0	101.2
	調定額	5,508,980,349		100.8	5,488,735,512		99.6
	収入額	5,378,205,999		101.5	5,378,917,773		100.0
軽自動車税	予算額	30,798,000	89.3	99.8	30,428,000	93.1	98.8
	調定額	34,984,270		97.4	34,721,870		99.2
	収入額	31,249,700		100.0	32,325,100		103.4
市たばこ税	予算額	376,343,000	100.0	108.8	419,696,000	100.0	111.5
	調定額	368,951,751		107.2	428,938,742		116.3
	収入額	368,951,753		107.2	428,938,742		116.3
都市計画税	予算額	1,195,925,000	97.5	100.1	1,199,569,000	97.9	100.3
	調定額	1,239,835,065		99.3	1,233,790,652		99.5
	収入額	1,208,407,310		100.0	1,208,128,726		100.0
歳入額に占める市税収入		54.9 %			54.8 %		

平成 24 年 度			平成 25 年 度			平成 26 年 度		
金 額 (円)	収 入 率 (%)	対前年度 増加指数	金 額 (円)	収 入 率 (%)	対前年度 増加指数	金 額 (円)	収 入 率 (%)	対前年度 増加指数
26,951,532,734	-	104.2	26,157,813,566	-	97.1	28,813,132,534	-	110.2
13,996,593,000	98.3	100.2	14,117,518,000	98.8	100.9	14,450,046,000	98.9	102.4
14,552,807,962		100.2	14,427,295,725		99.1	14,720,829,593		102.0
14,304,226,696		100.9	14,253,603,570		99.6	14,562,638,029		102.2
7,262,685,000	97.9	103.6	7,230,365,000	98.6	99.6	7,388,209,000	98.8	102.2
7,545,367,353		102.8	7,410,526,201		98.2	7,580,228,684		102.3
7,384,544,475		103.6	7,303,443,191		98.9	7,488,718,394		102.5
5,153,787,000	98.7	97.0	5,238,029,000	99.0	101.6	5,392,736,000	99.0	103.0
5,367,710,364		97.8	5,341,388,875		99.5	5,454,300,192		102.1
5,298,295,333		98.5	5,288,526,382		99.8	5,401,313,080		102.1
30,983,000	93.8	101.8	30,926,000	95.8	99.8	32,018,000	96.0	103.5
33,547,070		96.6	33,599,967		100.2	34,317,589		102.1
31,459,403		97.3	32,189,508		102.3	32,939,463		102.3
381,214,000	100.0	90.8	438,156,000	100.0	114.9	438,899,000	100.0	100.2
408,808,487		95.3	445,297,653		108.9	439,598,864		98.7
408,808,487		95.3	445,297,653		108.9	439,598,864		98.7
1,167,924,000	98.6	97.4	1,180,042,000	99.0	101.0	1,198,184,000	99.0	101.5
1,197,374,688		97.0	1,196,483,029		99.9	1,212,384,264		101.3
1,181,118,998		97.8	1,184,146,836		100.3	1,200,068,228		101.3
53.1 %			54.5 %			50.5 %		

税目		平成 27 年 度			平成 28 年 度		
		金 額 (円)	収 入 率 (%)	対前年度 増加指数	金 額 (円)	収 入 率 (%)	対前年度 増加指数
一般会計収入額		31,081,661,206	-	107.9	30,051,563,561	-	96.7
市 税	予算額	14,437,441,000	99.3	99.9	14,737,889,000	99.4	102.1
	調定額	14,682,984,120		99.7	15,041,891,727		102.4
	収入額	14,577,107,532		100.1	14,955,515,354		102.6
市民税	予算額	7,246,624,000	99.0	98.1	7,413,775,000	99.2	102.3
	調定額	7,417,912,276		97.9	7,630,025,792		102.9
	収入額	7,346,305,263		98.1	7,570,334,832		103.0
固定資産税	予算額	5,520,328,000	99.5	102.4	5,611,602,000	99.6	101.7
	調定額	5,567,541,965		102.1	5,698,175,678		102.3
	収入額	5,540,530,786		102.6	5,677,370,568		102.5
軽自動車税	予算額	33,121,000	97.0	103.4	42,792,000	97.3	129.2
	調定額	35,068,326		102.2	44,172,040		126.0
	収入額	34,025,886		103.3	42,978,359		126.3
市たばこ税	予算額	417,276,000	100.0	95.1	420,233,000	100.0	100.7
	調定額	432,973,750		98.5	419,293,127		96.8
	収入額	432,973,750		98.5	419,293,127		96.8
都市計画税	予算額	1,220,092,000	99.5	101.8	1,249,487,000	99.6	102.4
	調定額	1,229,487,803		101.4	1,250,225,090		101.7
	収入額	1,223,271,847		101.9	1,245,538,468		101.8
歳入額に占める市税収入		46.9 %			49.8 %		

平成 29 年 度			平成 30 年 度			令和 元 年 度		
金 額 (円)	収 入 率 (%)	対前年度 増加指数	金 額 (円)	収 入 率 (%)	対前年度 増加指数	金 額 (円)	収 入 率 (%)	対前年度 増加指数
29,957,507,441	-	96.4	31,645,972,315	-	101.8	30,672,234,237	-	96.9
14,823,604,000	99.6	100.6	14,980,361,000	99.6	101.6	15,077,596,000	99.6	100.6
15,029,012,639		99.9	15,129,450,874		100.6	15,174,923,953		100.3
14,963,243,088		100.1	15,069,770,236		100.8	15,112,107,457		100.3
7,460,261,000	99.3	100.6	7,564,014,000	99.4	102.0	7,587,583,000	99.4	100.3
7,571,598,868		99.2	7,654,604,892		100.3	7,658,682,146		100.1
7,521,578,653		99.4	7,606,157,952		100.5	7,612,677,109		100.1
5,655,469,000	99.8	100.8	5,699,396,000	99.9	101.6	5,773,455,000	99.8	101.3
5,754,239,426		101.0	5,767,014,874		101.2	5,796,527,787		100.5
5,742,299,474		101.1	5,758,776,973		101.4	5,783,941,417		100.4
43,100,000	97.6	100.7	44,646,000	97.6	104.3	46,745,000	60.4	104.7
45,639,364		103.3	46,674,501		105.7	79,059,338		169.4
44,539,263		103.6	45,565,463		106.0	47,721,102		104.7
411,589,000	100.0	97.9	401,110,000	100.0	95.4	386,353,000	100.0	96.3
392,861,506		93.7	386,489,924		92.2	386,075,478		99.9
392,861,506		93.7	386,489,924		92.2	386,075,478		99.9
1,253,185,000	99.8	100.3	1,271,195,000	99.9	101.7	1,283,460,000	99.8	101.0
1,264,673,475		101.2	1,274,666,683		102.0	1,284,579,204		100.8
1,261,964,192		101.3	1,272,779,924		102.2	1,281,692,351		100.7
49.9 %			47.6 %			49.3 %		

(5) 市民税等標準税率(個人分所得割)

平成元～2年度所得割税率			平成3～6年度所得割税率			平成7～8年度所得割税率		
市 民 税			市 民 税			市 民 税		
課税総所得金額	税率	速算控除	課税総所得金額	税率	速算控除	課税総所得金額	税率	速算控除
万円 ～ 120	% 3	円 0	万円 ～ 160	% 3	円 0	万円 ～ 200	% 3	円 0
120 ～ 500	8	60,000	160 ～ 550	8	80,000	200 ～ 700	8	100,000
500 ～	11	210,000	550 ～	11	245,000	700 ～	11	310,000
都 民 税			都 民 税			都 民 税		
課税総所得金額	税率	速算控除	課税総所得金額	税率	速算控除	課税総所得金額	税率	速算控除
万円 ～ 500	% 2	円 0	万円 ～ 550	% 2	円 0	万円 ～ 700	% 2	円 0
500 ～	4	100,000	550 ～	4	110,000	700 ～	4	140,000

平成9～10年度所得割税率			平成11～18年度所得割税率			平成19～令和2年度所得割税率		
市 民 税			市 民 税			市 民 税		
課税総所得金額	税率	速算控除	課税総所得金額	税率	速算控除	課税総所得金額	税率	速算控除
万円 ～ 200	% 3	円 0	万円 ～ 200	% 3	円 0	一律	% 6	円 0
200 ～ 700	8	100,000	200 ～ 700	8	100,000			
700 ～	12	380,000	700 ～	10	240,000			
都 民 税			都 民 税			都 民 税		
課税総所得金額	税率	速算控除	課税総所得金額	税率	速算控除	課税総所得金額	税率	速算控除
万円 ～ 700	% 2	円 0	万円 ～ 700	% 2	円 0	一律	% 4	円 0
700 ～	3	70,000	700 ～	3	70,000			

(6) 市税の納期

税 目		第 1 期	第 2 期	第 3 期	第 4 期
市民税	普通徴収	6 月	8 月	10 月	翌年 1月
	個人 特別徴収 (給与)	毎月(6月から翌年5月まで)			
	特別徴収 (年金)	偶数月			
	法人	随時(事業年度終了の日から2ヵ月以内に申告納付)			
固定資産税・都市計画税		5 月	7 月	12 月	翌年 2月
軽自動車税		5 月(平成13年度から)			
市たばこ税		毎月分を翌月末日までに申告納付			
入湯税		毎月分を翌月15日までに申告納付(平成23年9月条例制定) ※入湯料金が1,200円以下の場合は、課税免除の規定があるため、 条例制定以降の納税実績は無い。			



(7) 市税税率の変遷

税 目		課税標準額	税 率			
			平成22年度	平成23年度	平成24年度	
市民税	個人	均等割	3,000 円			
		所得割	前年の所得金額	標準税率	標準税率	標準税率
	法人	均等割	地方税法312条1項	地方税法312条1項	地方税法312条1項	
			一号法人 50,000 円	一号法人 50,000 円	一号法人 50,000 円	
二号法人 120,000 円			二号法人 120,000 円	二号法人 120,000 円		
三号法人 130,000 円			三号法人 130,000 円	三号法人 130,000 円		
四号法人 150,000 円			四号法人 150,000 円	四号法人 150,000 円		
五号法人 160,000 円			五号法人 160,000 円	五号法人 160,000 円		
六号法人 400,000 円			六号法人 400,000 円	六号法人 400,000 円		
七号法人 410,000 円			七号法人 410,000 円	七号法人 410,000 円		
法人	法人税割	法人税額	資本金又は出資金額	資本金又は出資金額	資本金又は出資金額	
		1億円以下 12.3/100 1億円超 14.7/100	1億円以下 12.3/100 1億円超 14.7/100	1億円以下 12.3/100 1億円超 14.7/100		
固定資産税	固定資産価格	1.4/100				
軽自動車税	原動機付自転車	ミニカー	2,500 円	2,500 円	2,500 円	
		一種	1,000 円	1,000 円	1,000 円	
		二種(乙)	1,200 円	1,200 円	1,200 円	
		二種(甲)	1,600 円	1,600 円	1,600 円	
	軽自動車	二輪	二輪	2,400 円	2,400 円	2,400 円
			三輪	3,100 円	3,100 円	3,100 円
		四輪	乗用	営業用 5,500 円 自家用 7,200 円	営業用 5,500 円 自家用 7,200 円	営業用 5,500 円 自家用 7,200 円
			貨物	営業用 3,000 円 自家用 4,000 円	営業用 3,000 円 自家用 4,000 円	営業用 3,000 円 自家用 4,000 円
		小型特殊自動車	農耕用	1,600 円	1,600 円	1,600 円
			その他	4,700 円	4,700 円	4,700 円
		二輪の小型自動車	4,000 円	4,000 円	4,000 円	
市たばこ税		たばこの売上本数	従量割 4,618円 1,000本につき 2,190円 10月改正 (旧3級品)	従量割 1,000本につき 4,618円 1,000本につき 2,190円 (旧3級品)	従量割 1,000本につき 4,618円 1,000本につき 2,190円 (旧3級品)	
特別土地保有税	土地の取得価格	保有分 1.4/100	保有分 1.4/100	保有分 1.4/100		
都市計画税	固定資産の価格	0.27/100				
入湯税	鉱泉浴場に入浴する入湯客	—	入湯客1人1日について150円 (年齢12歳未満と、入湯料金が1,200円以下は課税免除)	入湯客1人1日について150円 (年齢12歳未満と、入湯料金が1,200円以下は課税免除)		

税 率			
平成25年度	平成26年度	平成27年度	平成28年度
3,000 円	3,500 円	3,500 円	3,500 円
標準税率	標準税率	標準税率	標準税率
地方税法312条1項	地方税法312条1項	地方税法312条1項	地方税法312条1項
一号法人 50,000 円	一号法人 50,000 円	一号法人 50,000 円	一号法人 50,000 円
二号法人 120,000 円	二号法人 120,000 円	二号法人 120,000 円	二号法人 120,000 円
三号法人 130,000 円	三号法人 130,000 円	三号法人 130,000 円	三号法人 130,000 円
四号法人 150,000 円	四号法人 150,000 円	四号法人 150,000 円	四号法人 150,000 円
五号法人 160,000 円	五号法人 160,000 円	五号法人 160,000 円	五号法人 160,000 円
六号法人 400,000 円	六号法人 400,000 円	六号法人 400,000 円	六号法人 400,000 円
七号法人 410,000 円	七号法人 410,000 円	七号法人 410,000 円	七号法人 410,000 円
八号法人 1,750,000 円	八号法人 1,750,000 円	八号法人 1,750,000 円	八号法人 1,750,000 円
九号法人 3,000,000 円	九号法人 3,000,000 円	九号法人 3,000,000 円	九号法人 3,000,000 円
資本金又は出資金額	資本金又は出資金額	資本金又は出資金額	資本金又は出資金額
1億円以下 12.3/100	1億円以下 9.7/100	1億円以下 9.7/100	1億円以下 9.7/100
1億円超 14.7/100	1億円超 12.1/100	1億円超 12.1/100	1億円超 12.1/100
1.4/100	1.4/100	1.4/100	1.4/100
2,500 円	2,500 円	2,500 円	3,700 円
1,000 円	1,000 円	1,000 円	2,000 円
1,200 円	1,200 円	1,200 円	2,000 円
1,600 円	1,600 円	1,600 円	2,400 円
2,400 円	2,400 円	2,400 円	3,600 円
3,100 円	3,100 円	3,100円/3,900円	3,100円/3,900円
5,500 円	5,500 円	5,500円/6,900円	5,500円/6,900円
7,200 円	7,200 円	7,200円/10,800円	7,200円/10,800円
3,000 円	3,000 円	3,000円/3,800円	3,000円/3,800円
4,000 円	4,000 円	4,000円/5,000円	4,000円/5,000円
1,600 円	1,600 円	1,600 円	2,400 円
4,700 円	4,700 円	4,700 円	5,900 円
4,000 円	4,000 円	4,000 円	6,000 円
従量割 1,000本につき 5,262円	従量割 1,000本につき 5,262円	従量割 1,000本につき 5,262円	従量割 1,000本につき 5,262円
1,000本につき 2,495円	1,000本につき 2,495円	1,000本につき 2,495円	1,000本につき 2,925円
4月改正 (旧3級品)	(旧3級品)	(旧3級品)	4月改正 (旧3級品)
保有分 1.4/100	保有分 1.4/100	保有分 1.4/100	保有分 1.4/100
0.27/100	0.27/100	0.27/100	0.27/100
入湯客1人1日について150円 (年齢12歳未満と、入湯料金が 1,200円以下は課税免除)	入湯客1人1日について150円 (年齢12歳未満と、入湯料金が 1,200円以下は課税免除)	入湯客1人1日について150円 (年齢12歳未満と、入湯料金が 1,200円以下は課税免除)	入湯客1人1日について150円 (年齢12歳未満と、入湯料金が 1,200円以下は課税免除)

※三輪以上の軽自動車で初度検査から13年を経過した車両は重課を適用、平成27年4月から平成28年3月までに初度検査を受けた車両は、環境性能により軽課を適用。

税 目		課税標準額	税 率				
			平成29年度	平成30年度	令和元年度		
市民税	個人	均等割	3,500 円	3,500 円	3,500 円		
		所得割	前年の所得金額	標準税率	標準税率		
	法人	均等割	地方税法312条1項 一号法人 50,000 円 二号法人 120,000 円 三号法人 130,000 円 四号法人 150,000 円 五号法人 160,000 円 六号法人 400,000 円 七号法人 410,000 円 八号法人 1,750,000 円 九号法人 3,000,000 円	地方税法312条1項 一号法人 50,000 円 二号法人 120,000 円 三号法人 130,000 円 四号法人 150,000 円 五号法人 160,000 円 六号法人 400,000 円 七号法人 410,000 円 八号法人 1,750,000 円 九号法人 3,000,000 円	地方税法312条1項 一号法人 50,000 円 二号法人 120,000 円 三号法人 130,000 円 四号法人 150,000 円 五号法人 160,000 円 六号法人 400,000 円 七号法人 410,000 円 八号法人 1,750,000 円 九号法人 3,000,000 円		
		法人税割	資本金又は出資金額 1億円以下 9.7/100 1億円超 12.1/100	資本金又は出資金額 1億円以下 9.7/100 1億円超 12.1/100	資本金又は出資金額 1億円以下 9.7/100 1億円超 12.1/100		
固定資産税	固定資産価格	1.4/100	1.4/100	1.4/100			
軽自動車税	原動機付自転車	ミニカー	3,700 円	3,700 円	3,700 円		
		一種	2,000 円	2,000 円	2,000 円		
		二種(乙)	2,000 円	2,000 円	2,000 円		
		二種(甲)	2,400 円	2,400 円	2,400 円		
	軽自動車	二輪	3,600 円	3,600 円	3,600 円		
			三輪	3,100円/3,900円	3,100円/3,900円	3,100円/3,900円	
		四輪	乗用	初度検査平成27年3月以前 5,500円/6,900円 7,200円/10,800円	初度検査平成27年3月以前 5,500円/6,900円 7,200円/10,800円	初度検査平成27年3月以前 5,500円/6,900円 7,200円/10,800円	
			貨物	営業用	3,000円/3,800円	3,000円/3,800円	3,000円/3,800円
				自家用	4,000円/5,000円	4,000円/5,000円	4,000円/5,000円
			小型特殊自動車	農耕用	2,400 円	2,400 円	2,400 円
その他	5,900 円	5,900 円		5,900 円			
二輪の小型自動車	6,000 円	6,000 円	6,000 円				
市たばこ税	たばこの売上本数	従量割 1,000本につき 5,262円 1,000本につき 3,355円 4月改正 (旧3級品)	従量割 1,000本につき 5,262円 1,000本につき 4,000円 4月改正 (旧3級品)	従量割 1,000本につき 5,262円 1,000本につき 4,000円 4月改正 (旧3級品)			
特別土地保有税	土地の取得価格	保有分 1.4/100	保有分 1.4/100	保有分 1.4/100			
都市計画税	固定資産の価格	0.27/100	0.27/100	0.27/100			
入湯税	鉱泉浴場に入浴する入湯客	入湯客1人1日について150円(年齢12歳未満と、入湯料金が1,200円以下は課税免除)	入湯客1人1日について150円(年齢12歳未満と、入湯料金が1,200円以下は課税免除)	入湯客1人1日について150円(年齢12歳未満と、入湯料金が1,200円以下は課税免除)			

※三輪以上の軽自動車で初度検査から13年を経過した車両は重課を適用、平成28年4月から平成29年3月までに初度検査を受けた車両は、環境性能により軽課を適用。

※三輪以上の軽自動車で初度検査から13年を経過した車両は重課を適用、平成29年4月から平成30年3月までに初度検査を受けた車両は、環境性能により軽課を適用。

※三輪以上の軽自動車で初度検査から13年を経過した車両は重課を適用、平成30年4月から平成31年3月までに初度検査を受けた車両は、環境性能により軽課を適用。

## 5 市民税

### (1) 市民税の調定状況等(現年課税分)

(単位:千円、人)

税目		年度	22	23	24	25	26
個人	普通徴収	均等割	38,965	38,409	38,048	38,553	43,719
		所得割	2,140,108	2,054,409	2,103,987	2,075,477	2,206,407
		計	2,179,073	2,092,818	2,142,035	2,114,030	2,250,126
	給与特別徴収	納税者	12,962	12,835	12,665	12,894	12,307
		均等割	60,437	60,319	60,721	61,641	71,820
		所得割	4,096,976	4,057,237	4,208,977	4,231,892	4,280,955
		計	4,157,413	4,117,556	4,269,698	4,293,533	4,352,775
		納税者	20,244	20,170	20,341	20,669	21,070
		年金特別徴収	均等割	11,154	11,121	11,319	11,569
	所得割		201,197	200,641	195,051	197,800	195,253
	計		212,351	211,762	206,370	209,369	209,079
	納税者		4,283	4,361	4,458	4,596	4,688
合計	税額	6,548,837	6,422,136	6,618,103	6,616,932	6,811,980	
	納税者	37,489	37,366	37,464	38,159	38,065	
法人	均等割	228,728	221,517	230,596	222,414	217,423	
	法人割	368,928	421,113	487,376	444,052	440,511	
	計	597,656	642,630	717,972	666,466	657,934	
市民税総計			7,146,493	7,064,766	7,336,075	7,283,398	7,469,914

(単位:千円、人)

税目		年度	27	28	29	30	元
個人	普通徴収	均等割	42,430	41,040	35,396	35,520	36,174
		所得割	2,004,391	2,028,253	1,876,914	1,837,427	1,721,163
		計	2,046,821	2,069,293	1,912,310	1,872,947	1,757,337
		納税者	11,835	11,801	10,376	10,472	10,676
	給与特別徴収	均等割	75,791	78,883	86,284	89,307	90,570
		所得割	4,401,292	4,545,892	4,742,310	4,874,962	4,958,481
		計	4,477,083	4,624,775	4,828,594	4,964,269	5,049,051
		納税者	21,864	22,802	25,152	25,739	26,145
	年金特別徴収	均等割	13,663	13,856	14,136	14,222	14,309
		所得割	185,854	187,211	196,200	194,248	192,597
		計	199,517	201,067	210,336	208,470	206,906
		納税者	4,679	4,389	4,360	4,383	4,407
合計	税額	6,723,421	6,895,135	6,951,240	7,045,686	7,013,294	
	納税者	38,378	38,992	39,888	40,594	41,228	
法人	均等割	213,226	225,888	234,299	238,883	237,221	
	法人割	401,254	443,418	334,721	323,173	366,773	
	計	614,480	669,306	569,020	562,056	603,994	
市民税総計			7,337,901	7,564,441	7,520,260	7,607,742	7,617,288

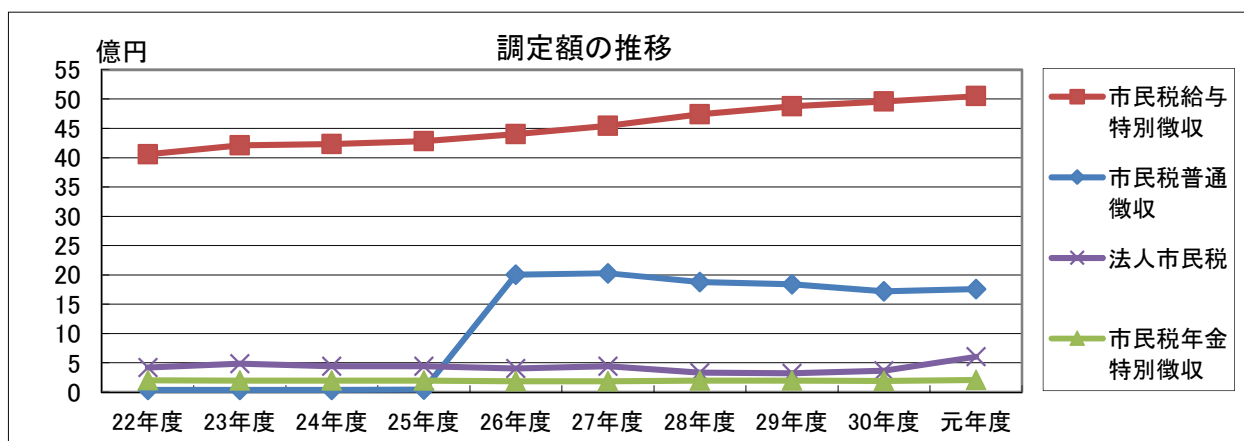

## (2) 市民税の平均課税等(現年課税分)

区分		年度	22	23	24	25	26	
個人	調定額 (千円)		6,548,837	6,422,136	6,618,103	6,616,932	6,811,980	
	納税者数 (人)		37,489	37,366	37,464	38,159	38,065	
	人口 (人)		74,402	74,447	74,511	74,566	74,385	
	対人口納税者割合 (%)		50.4	50.2	50.3	51.2	51.2	
	世帯数 (世帯)		35,157	35,222	35,275	35,418	35,532	
	課税額	人口1人当たり (円)		88,020	86,265	88,820	88,739	91,577
		1世帯当たり (円)		186,274	182,333	187,615	186,824	191,714
納税者1人当たり (円)			174,687	171,871	176,652	173,404	178,957	
法人	調定額 (千円)		597,656	642,630	717,972	666,466	657,934	
	納税者数 (社)		2,431	2,426	2,422	2,416	2,460	
	1法人当たり納税額 (千円)		246	265	296	276	267	

区分		年度	27	28	29	30	元	
個人	調定額 (千円)		6,723,421	6,895,135	6,951,240	7,045,687	7,013,294	
	納税者数 (人)		38,378	38,992	39,899	40,594	41,228	
	人口 (人)		74,558	74,971	75,452	75,723	76,038	
	対人口納税者割合 (%)		51.5	52.0	52.9	53.6	54.2	
	世帯数 (世帯)		35,771	36,368	36,815	37,179	37,728	
	課税額	人口1人当たり (円)		90,177	91,971	92,128	93,046	92,234
		1世帯当たり (円)		187,957	189,593	188,815	189,507	185,891
納税者1人当たり (円)			175,189	176,835	174,221	173,565	170,110	
法人	調定額 (千円)		614,480	669,306	569,020	562,056	603,994	
	納税者数 (社)		2,438	2,478	2,554	2,642	2,683	
	1法人当たり納税額 (千円)		252	270	223	213	225	

※人口・世帯数は、当該年度の賦課期日(1月1日)現在

## (3) 個人市民税の所得者区分 (各年度市町村課税状況等の調による、7月1日現在)

(単位:千円)

区 分	平成22年度			平成23年度		
	総所得金額	所得控除額	所得割額	総所得金額	所得控除額	所得割額
給 与 所 得 者	119,047,499	34,472,196	4,970,707	118,467,789	34,559,536	4,930,647
営 業 所 得 者	7,845,610	1,627,249	367,722	7,542,271	1,569,602	352,726
農 業 所 得 者	4,250	2,507	93	3,999	1,643	138
そ の 他 の 所 得 者	17,400,751	5,329,344	699,678	17,243,221	5,370,849	687,445
短期及び長期譲渡所得 並びに土地等に係る事 業所得等について分離 課税したものに係る分	(総合課税分) 1,638,241	343,654	(総合課税分) 76,737	(総合課税分) 1,788,452	444,281	(総合課税分) 80,898
	(分離課税分) 5,152,601		(分離課税分) 151,233	(分離課税分) 4,628,933		(分離課税分) 133,576
合 計	151,088,952	41,774,950	6,266,170	149,674,665	41,945,911	6,185,430

(単位:千円)

区 分	平成24年度			平成25年度		
	総所得金額	所得控除額	所得割額	総所得金額	所得控除額	所得割額
給 与 所 得 者	118,966,793	32,410,560	5,090,297	119,510,815	33,247,708	5,076,034
営 業 所 得 者	7,736,807	1,510,786	365,997	8,005,652	1,523,982	383,030
農 業 所 得 者	3,855	1,351	147	4,577	2,289	129
そ の 他 の 所 得 者	16,848,463	5,319,307	662,601	16,278,734	5,346,671	630,314
短期及び長期譲渡所得 並びに土地等に係る事 業所得等について分離 課税したものに係る分	(総合課税分) 2,072,260	413,801	(総合課税分) 95,778	(総合課税分) 2,604,527	527,556	(総合課税分) 124,010
	(分離課税分) 6,684,725		(分離課税分) 178,097	(分離課税分) 5,907,656		(分離課税分) 168,040
合 計	152,312,903	39,655,805	6,392,917	152,311,961	40,648,206	6,381,557

(単位:千円)

区 分	平成26年度			平成27年度		
	総所得金額	所得控除額	所得割額	総所得金額	所得控除額	所得割額
給 与 所 得 者	118,651,881	33,666,972	5,006,740	121,485,304	34,577,232	5,114,006
営 業 所 得 者	7,656,993	1,554,383	361,066	7,747,214	1,591,905	362,730
農 業 所 得 者	7,538	3,231	252	8,208	4,013	237
そ の 他 の 所 得 者	15,610,850	5,292,831	594,701	15,260,434	5,105,558	579,765
短期及び長期譲渡所得 並びに土地等に係る事 業所得等について分離 課税したものに係る分	(総合課税分) 6,319,962	1,106,636	(総合課税分) 291,880	(総合課税分) 5,730,164	1,006,438	(総合課税分) 266,719
	(分離課税分) 13,866,058		(分離課税分) 330,018	(分離課税分) 5,934,229		(分離課税分) 175,571
合 計	162,113,282	41,624,053	6,584,657	156,165,553	42,285,146	6,499,028

(単位:千円)

区 分	平成28年度			平成29年度		
	総所得金額	所得控除額	所得割額	総所得金額	所得控除額	所得割額
給 与 所 得 者	124,627,420	35,539,482	5,196,665	127,797,226	36,895,595	5,253,220
営 業 所 得 者	7,871,150	1,639,111	361,122	8,248,442	1,720,013	370,893
農 業 所 得 者	8,846	3,834	293	7,564	2,507	299
そ の 他 の 所 得 者	15,524,837	5,162,856	592,525	15,948,652	5,248,862	608,476
短期及び長期譲渡所得 並びに土地等に係る事 業所得等について分離 課税したものに係る分	(総合課税分) 5,695,411	1,046,740	(総合課税分) 256,691	(総合課税分) 4,675,722	921,003	(総合課税分) 202,395
	(分離課税分) 7,932,971		(分離課税分) 234,069	(分離課税分) 11,153,474		(分離課税分) 331,291
合 計	161,660,635	43,392,023	6,641,365	167,831,080	44,787,980	6,766,574

(単位:千円)

区 分	平成30年度			令和元年度		
	総所得金額	所得控除額	所得割額	総所得金額	所得控除額	所得割額
給 与 所 得 者	129,434,166	37,624,188	5,263,494	133,052,181	38,205,108	5,392,892
営 業 所 得 者	8,301,693	1,798,867	364,799	7,927,326	1,818,420	342,584
農 業 所 得 者	5,161	2,378	162	11,703	3,986	451
そ の 他 の 所 得 者	15,385,985	5,223,681	577,284	15,927,188	5,251,819	602,442
短期及び長期譲渡所得 並びに土地等に係る事 業所得等について分離 課税したものに係る分	(総合課税分) 6,658,579	1,275,138	(総合課税分) 285,119	(総合課税分) 5,691,329	1,039,164	(総合課税分) 240,015
	(分離課税分) 9,279,960		(分離課税分) 276,264	(分離課税分) 7,192,465		(分離課税分) 212,912
合 計	169,065,544	45,924,252	6,767,122	169,802,192	46,318,497	6,791,296

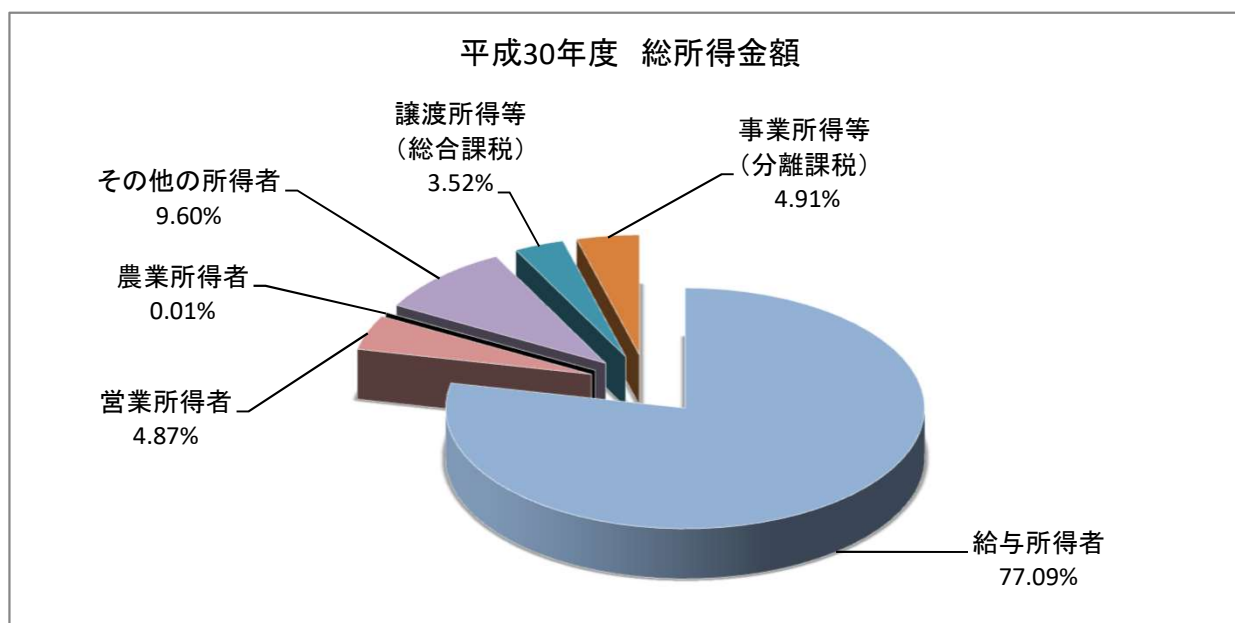
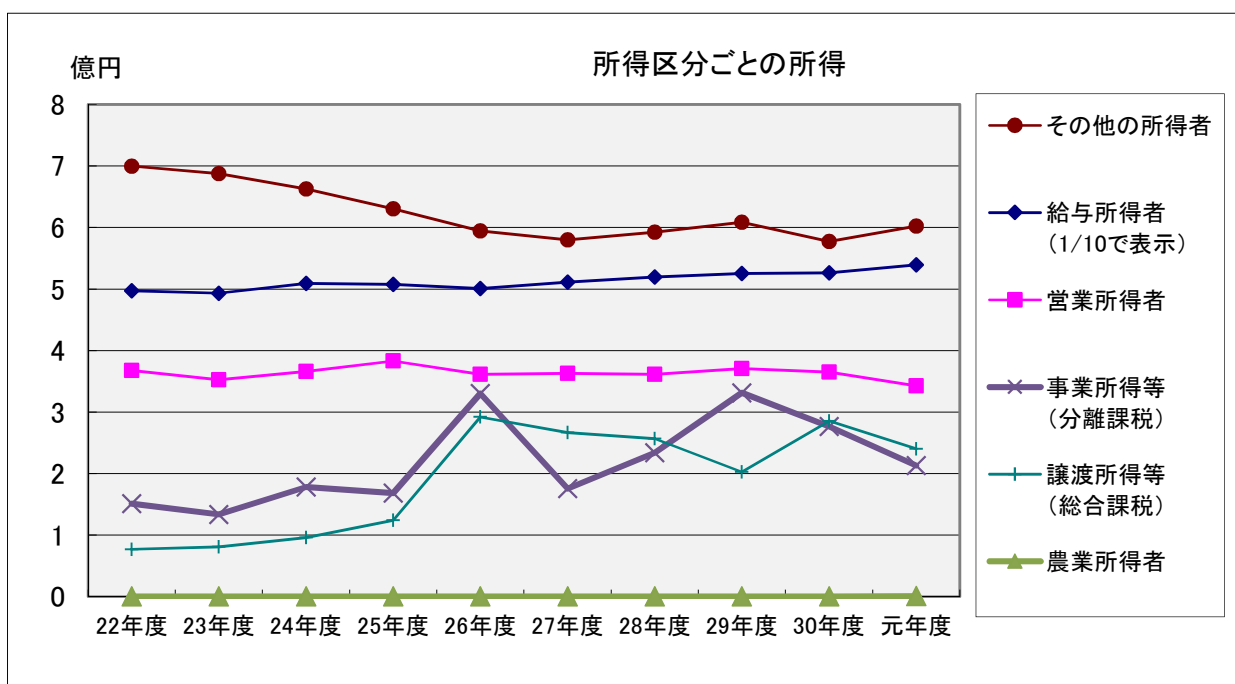

(4) 個人市民税の退職所得調定状況

各年度3月末日現在(単位:人、円)

区 分	平成22年度	平成23年度	平成24年度	平成25年度	平成26年度
申告納入件数	277	246	274	271	228
退職所得調定額	76,502,897	65,025,800	91,570,910	79,228,710	68,834,700

各年度3月末日現在(単位:人、円)

区 分	平成27年度	平成28年度	平成29年度	平成30年度	令和元年度
申告納入件数	261	232	240	266	244
退職所得調定額	72,642,580	85,070,898	54,322,400	91,726,201	66,911,880

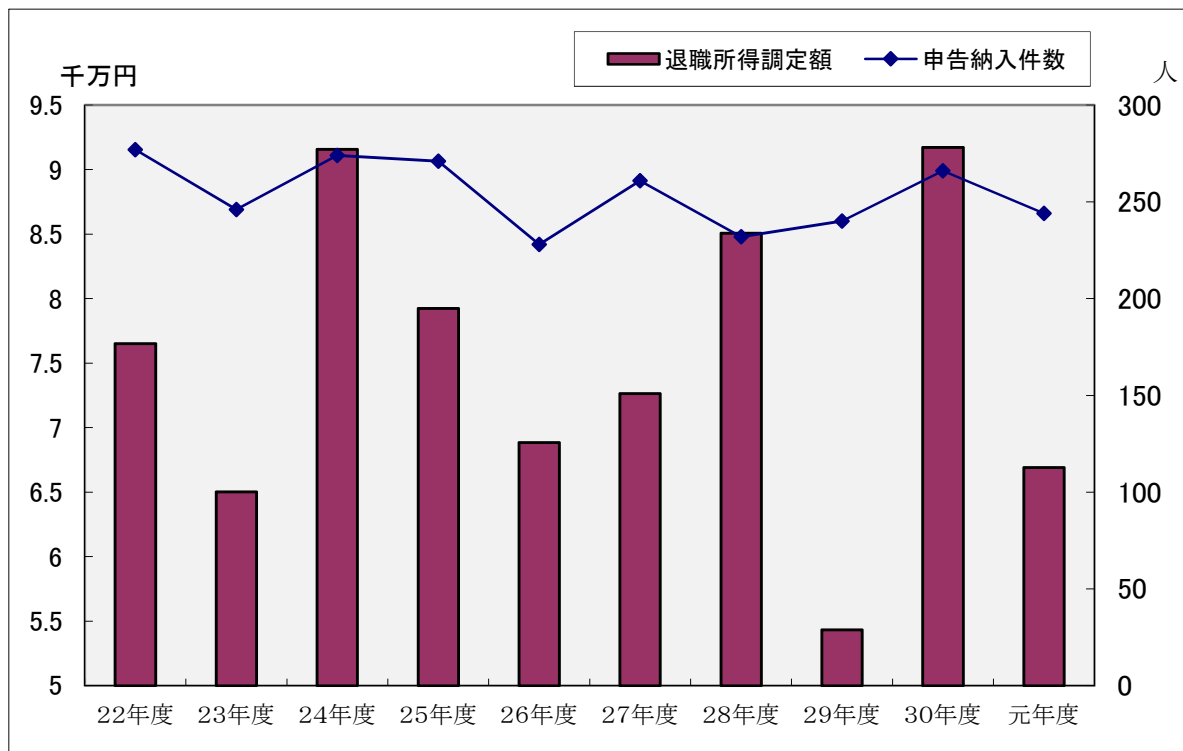



## (5) 法人市民税の規模別納税義務者数調

(単位:件)

区分 \ 年度	22	23	24	25	26
地方税法第312条第1項 第一号法人	1,880	1,879	1,885	1,894	1,943
第二号法人	14	14	14	15	15
第三号法人	266	266	264	264	256
第四号法人	20	20	22	23	20
第五号法人	81	80	83	77	84
第六号法人	11	9	10	7	6
第七号法人	139	142	126	119	122
第八号法人	4	3	4	4	4
第九号法人	16	13	14	13	10
合計	2,431	2,426	2,422	2,416	2,460
法人税割納税義務者数	653	666	658	708	763

(単位:件)

区分 \ 年度	27	28	29	30	元
地方税法第312条第1項 第一号法人	1,929	1,955	1,992	2,058	2,095
第二号法人	19	16	12	10	12
第三号法人	241	249	274	291	284
第四号法人	19	20	20	21	21
第五号法人	85	92	102	108	116
第六号法人	7	7	6	7	6
第七号法人	125	125	131	131	131
第八号法人	3	5	7	6	6
第九号法人	10	9	10	10	12
合計	2,438	2,478	2,554	2,642	2,683
法人税割納税義務者数	769	794	812	837	863

※法人区分は平成20年度地方税制改正後の表記

(6) 法人市民税の調定状況等

区分		年度									
		22	23	24	25	26	27	28	29	30	元
納税者数 (社)		2,431	2,426	2,422	2,416	2,460	2,438	2,478	2,554	2,642	2,683
調定額	均等割額 (千円)	228,728	221,517	230,596	222,414	217,423	213,226	225,888	234,299	238,883	237,221
	法人税割 (千円)	368,928	421,113	487,376	444,052	440,511	401,254	443,418	334,721	323,173	366,773
	計 (千円)	597,656	642,630	717,972	666,466	657,934	614,480	669,306	569,020	562,056	603,994
対前年度比 (%)		10.5	7.5	11.7	△ 7.2	△ 1.3	△ 6.6	8.9	△ 15.0	△ 1.2	7.5

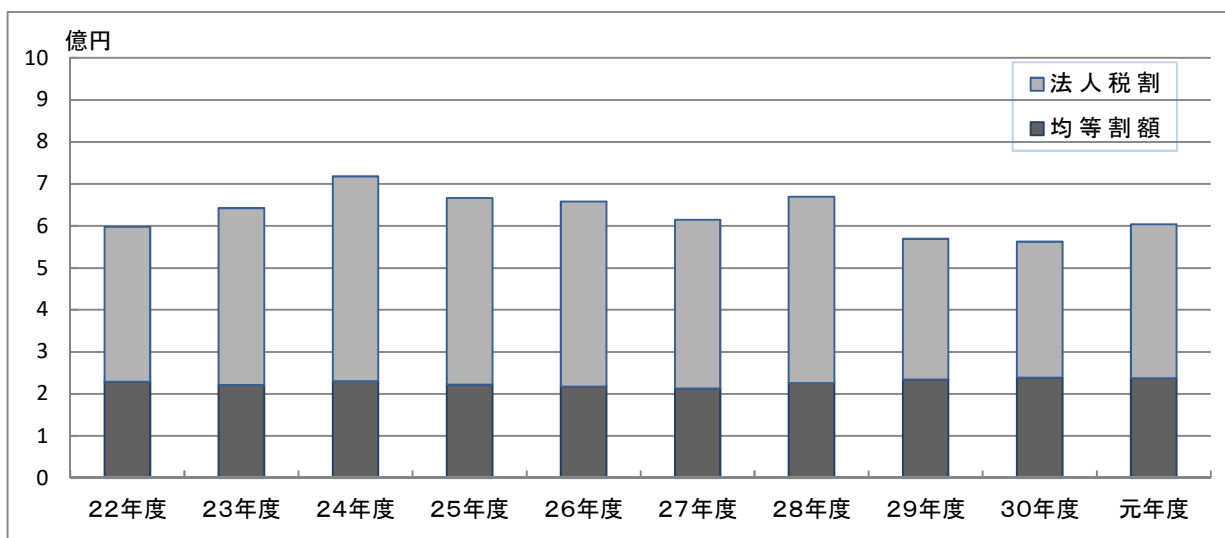

(7) 標準税率超過課税調定額調

(単位:千円)

税目		年度									
		22	23	24	25	26	27	28	29	30	元
法人市民税 法人税割		39,183	47,916	53,972	47,638	46,267	45,197	64,120	41,481	32,880	40,378

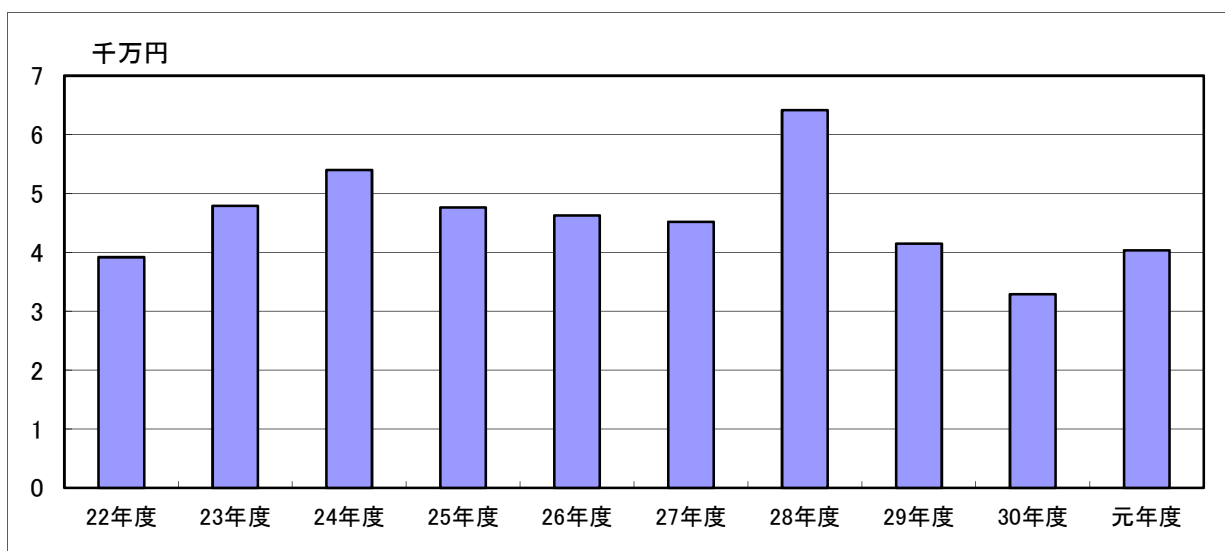

## 6 固定資産税

### (1) 調定状況及び平均課税額

区分		年度				
		22	23	24	25	26
課税標準額 (千円)	土地	198,941,414	197,252,567	198,140,224	196,949,863	201,090,012
	家屋	146,127,084	150,295,596	139,085,912	143,617,487	147,261,376
	償却資産	32,165,231	29,883,914	32,011,308	31,045,551	31,981,661
	計	377,233,729	377,432,077	369,237,444	371,612,901	380,333,049
調定税額 (円)	土地	2,764,077,500	2,741,541,400	2,752,983,600	2,733,635,300	2,794,166,700
	家屋	1,964,907,500	2,017,619,200	1,874,082,900	1,918,534,700	1,967,210,300
	償却資産	449,796,000	417,656,400	449,519,900	434,158,600	447,448,000
	計	5,178,781,000	5,176,817,000	5,076,586,400	5,086,328,600	5,208,825,000
納税義務者数(人)		22,086	22,427	22,710	23,030	23,326
平均課税額 (円)	人口1人当たりの額	69,605	69,537	68,132	68,212	70,025
	1世帯当たりの額	147,304	146,977	143,915	143,609	146,595
	納税義務者1人当たりの額	234,483	230,830	223,540	220,857	223,306

区分		年度				
		27	28	29	30	元
課税標準額 (千円)	土地	205,413,501	207,095,306	209,407,876	211,270,637	211,482,009
	家屋	150,360,462	156,839,840	160,203,531	159,504,056	162,673,483
	償却資産	35,494,924	36,127,623	35,492,236	34,768,174	32,978,168
	計	391,268,887	400,062,769	405,103,643	405,542,867	407,133,660
調定税額 (円)	土地	2,850,723,900	2,886,297,200	2,918,347,600	2,943,332,600	2,950,631,000
	家屋	2,007,635,800	2,086,750,700	2,130,835,200	2,129,192,300	2,178,600,700
	償却資産	496,602,200	504,923,000	496,083,600	485,993,700	461,476,700
	計	5,354,961,900	5,477,970,900	5,545,266,400	5,558,518,600	5,590,708,400
納税義務者数(人)		23,504	23,736	23,972	24,174	22,974
平均課税額 (円)	人口1人当たりの額	71,823	73,068	73,494	73,406	73,525
	1世帯当たりの額	149,701	150,626	150,625	149,507	148,185
	納税義務者1人当たりの額	227,832	230,787	231,323	229,938	243,349

※人口・世帯数は、当該年度の賦課期日(1月1日)現在

(2) 国有資産等所在市町村交付金及び納付金

(単位:円)

区分 年度	交付金及び納付金				計	
	交付金調定額	納税義務者数	納付金調定額	納税義務者数	調定額	納税義務者数
22	191,516,500	5団体	-	-	191,516,500	5団体
23	186,676,600	5団体	-	-	186,676,600	5団体
24	184,646,100	5団体	-	-	184,646,100	5団体
25	191,774,700	5団体	-	-	191,774,700	5団体
26	188,692,700	5団体	-	-	188,692,700	5団体
27	183,219,400	4団体	-	-	183,219,400	4団体
28	196,831,600	4団体	-	-	196,831,600	4団体
29	191,157,700	4団体	-	-	191,157,700	4団体
30	196,606,400	4団体	-	-	196,606,400	4団体
元	197,305,700	4団体	-	-	197,305,700	4団体

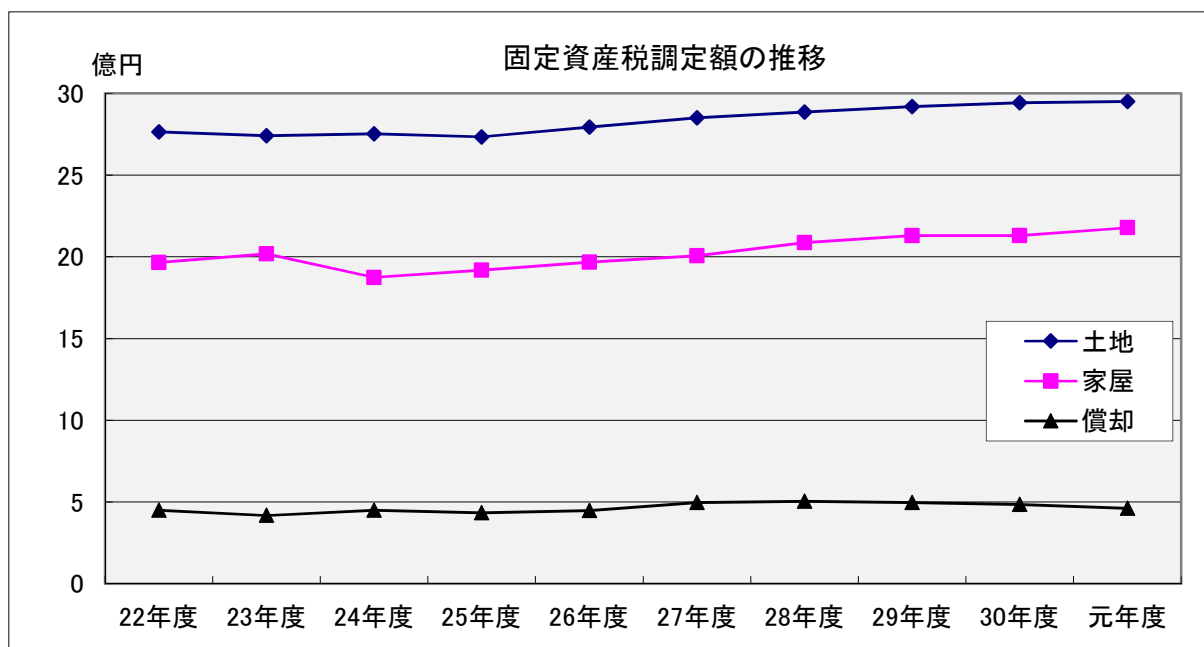

(3) 年度別土地評価状況

(各年7月1日現在)

区分 \ 年度	22	23	24	25	26
所有者数 (人)	16,006	16,220	16,369	16,516	16,593
地積 (㎡)	4,802,840	4,802,728	4,800,475	4,800,183	4,790,565
決定価格 (千円)	699,212,160	679,984,503	679,747,589	679,962,094	679,249,320
筆数 (筆)	25,561	25,752	25,924	26,053	26,197

区分 \ 年度	27	28	29	30	元
所有者数 (人)	16,663	16,823	16,892	17,017	17,156
地積 (㎡)	4,783,153	4,781,071	4,774,129	4,768,669	4,764,127
決定価格 (千円)	702,554,968	703,152,804	704,464,253	729,724,499	729,809,892
筆数 (筆)	26,268	26,575	26,736	27,133	27,387

(4) 令和元年度 地目別土地評価状況

(令和元年7月1日現在)

地目 \ 項目	所有者数 (人)	地積 (㎡)	決定価格 (千円)	筆数 (筆)	
田畑	一般田	47	89,979	12,327	304
	宅地介在田・市街化区域田	23	12,426	891,309	59
	一般畑	142	339,758	36,367	693
	宅地介在畑・市街化区域畑	137	70,781	6,434,375	262
宅地	16,663	4,135,078	710,745,352	25,225	
一般山林	19	6,579	388	38	
宅地介在林	3	4,491	210,031	7	
雑種地	122	105,035	11,479,743	799	
計	17,156	4,764,127	729,809,892	27,387	

※免税点以上

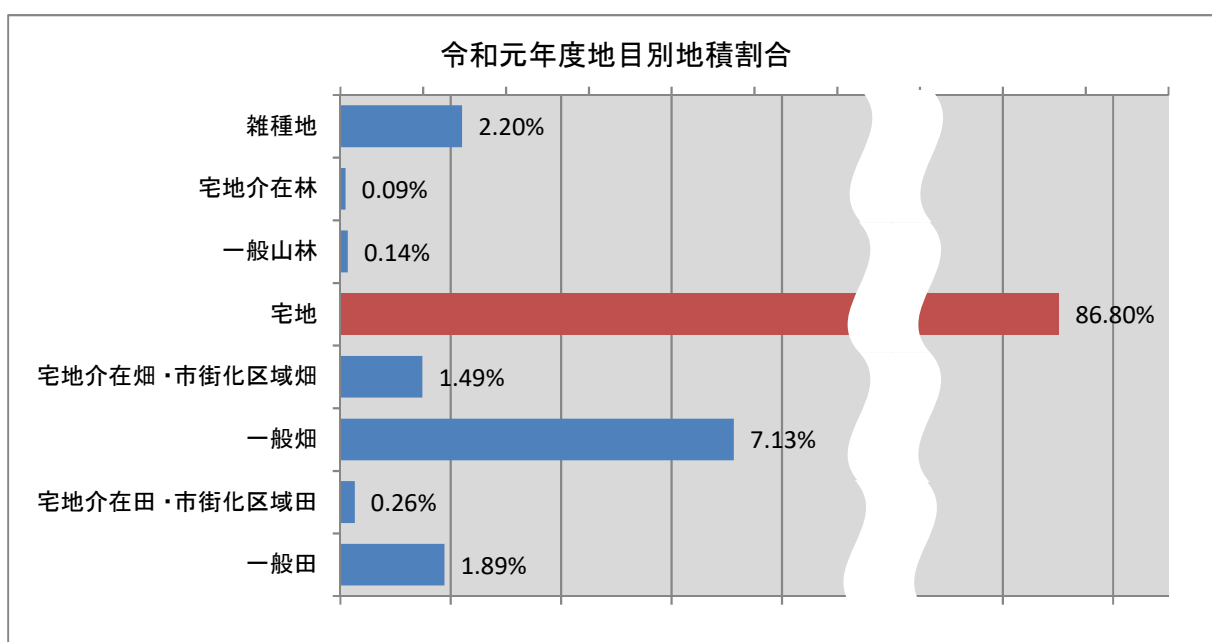

(5) 構造別家屋評価状況

(各年7月1日現在)

区分		年度	22	23	24	25	26
木造家屋	棟数 (棟)		11,083	11,189	11,426	11,489	11,439
	床面積 (㎡)		1,211,832	1,224,839	1,242,313	1,250,731	1,258,014
	決定価格 (千円)		36,307,788	37,977,895	35,137,094	36,482,302	38,198,786
非木造家屋	棟数 (棟)		3,907	3,967	4,097	4,149	4,116
	床面積 (㎡)		1,846,230	1,865,387	1,881,703	1,924,879	1,930,473
	決定価格 (千円)		109,983,551	112,273,129	103,242,067	107,267,363	108,636,377
合計	棟数 (棟)		14,990	15,156	15,523	15,638	15,555
	床面積 (㎡)		3,058,062	3,090,226	3,124,016	3,175,610	3,188,487
	決定価格 (千円)		146,291,339	150,251,024	138,379,161	143,749,665	146,835,163

区分		年度	27	28	29	30	元
木造家屋	棟数 (棟)		11,604	11,687	11,759	11,843	11,868
	床面積 (㎡)		1,269,846	1,281,238	1,292,725	1,306,807	1,311,974
	決定価格 (千円)		37,218,488	39,080,623	40,874,056	39,867,228	41,337,269
非木造家屋	棟数 (棟)		4,201	4,258	4,298	4,298	4,341
	床面積 (㎡)		1,953,152	2,012,450	2,023,590	2,044,433	2,057,572
	決定価格 (千円)		109,058,173	117,678,276	118,891,567	119,640,244	121,393,596
合計	棟数 (棟)		15,805	15,945	16,057	16,141	16,209
	床面積 (㎡)		3,222,998	3,293,688	3,316,315	3,351,240	3,369,546
	決定価格 (千円)		146,276,661	156,758,899	159,765,623	159,507,472	162,730,865

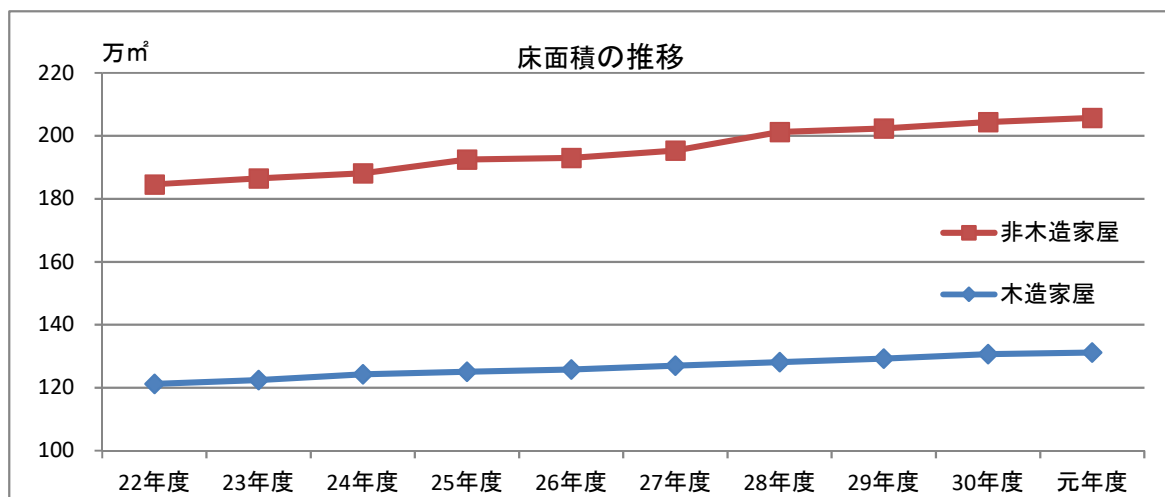

(6) 償却資産の評価状況

(各年7月1日現在)

区分		年度	22	23	24	25	26
課税標準額 (千円)	構 築 物		7,600,284	8,600,028	9,541,260	10,188,208	10,911,911
	機 械 及 び 装 置		3,226,641	3,499,852	3,369,741	3,622,102	3,719,757
	船 舶						
	車 両 及 び 運 搬 具		73,669	75,364	63,394	79,967	116,767
	工 具 ・ 器 具 及 び 備 品		6,128,652	5,819,506	5,999,410	5,660,728	5,784,497
	小 計		17,029,246	17,994,750	18,973,805	19,551,005	20,532,932
	法第389条関係総務大臣 が価格等配分したもの		10,607,704	11,253,339	10,775,346	10,153,832	9,908,426
	合 計		27,636,950	29,248,089	29,749,151	29,704,837	30,441,358
所有者数 (人)	個 人		356	383	393	419	439
	法 人		662	684	701	719	720
	合 計		1,018	1,067	1,094	1,138	1,159

区分		年度	27	28	29	30	元
課税標準額 (千円)	構 築 物		9,977,698	13,806,618	14,060,195	13,988,046	12,967,491
	機 械 及 び 装 置		3,787,150	4,002,690	3,802,996	3,548,407	3,845,450
	船 舶		2,270	1,432	904	570	
	車 両 及 び 運 搬 具		112,029	103,480	114,681	120,719	102,151
	工 具 ・ 器 具 及 び 備 品		5,597,038	7,466,787	7,158,498	6,716,142	6,143,269
	小 計		19,476,185	25,381,007	25,137,274	24,373,884	23,058,361
	法第389条関係総務大臣 が価格等配分したもの		9,817,857	10,142,643	9,790,612	9,546,766	10,057,697
	合 計		29,294,042	35,523,650	34,927,886	33,920,650	33,116,058
所有者数 (人)	個 人		460	477	483	477	476
	法 人		732	749	777	776	784
	合 計		1,192	1,226	1,260	1,253	1,260

※ 総務大臣が価格等配分した欄には、知事決定分を含む ※ 所有者数は、法定免税点以上のもの

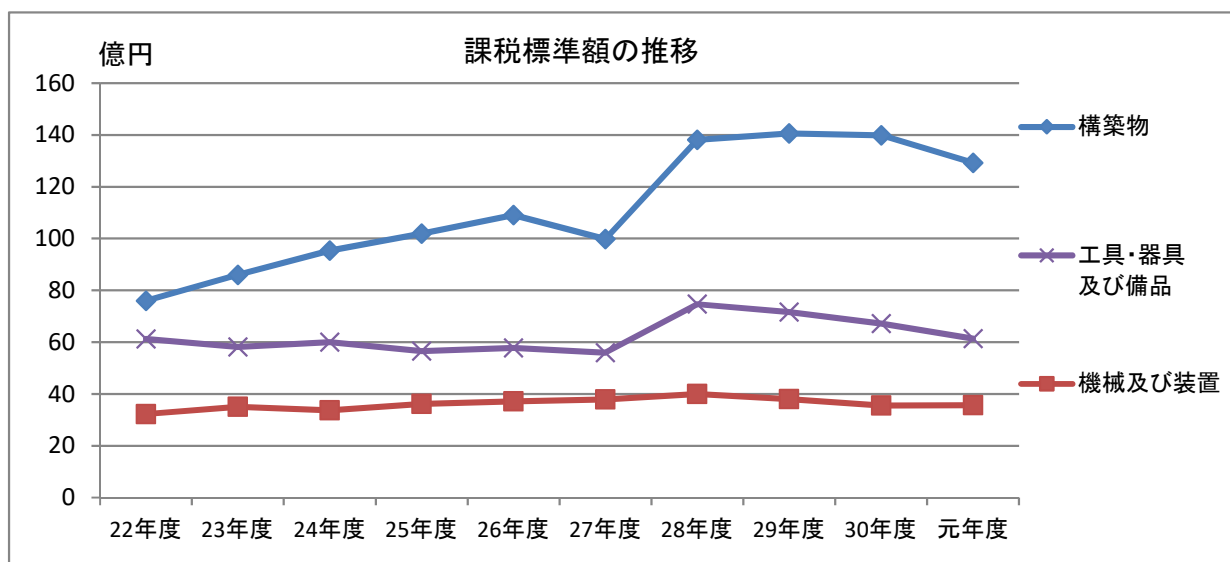

## 7 軽自動車税

(1) 環境性能割の課税状況

(単位:台)

区分	28		29		30		元	
	台数	調定額	台数	調定額	台数	調定額	台数	調定額
環境性能割	-	-	-	-	-	-	66	1,063,200

(2) 種別割の課税状況(現年課税分)

(単位:台)

区分	28		29		30		元		税率(円)			
	台数	調定額	台数	調定額	台数	調定額	台数	調定額				
原動機付自転車	一 種	1,589	3,178,000	1,507	3,014,000	1,391	2,782,000	1,325	2,650,000	2,000		
	二 種(乙)	187	374,000	177	354,000	173	346,000	174	348,000	2,000		
	二 種(甲)	628	1,507,200	648	1,555,200	689	1,653,600	715	1,716,000	2,400		
	ミニカー	34	125,800	36	133,200	44	158,800	43	159,100	3,700		
	小 計	2,438	5,185,000	2,368	5,056,400	2,297	4,940,400	2,257	4,873,100			
軽自動車	二 輪	760	2,736,000	725	2,610,000	711	2,559,600	725	2,610,000	3,600		
	三 輪	1	4,600	1	4,600	1	4,600	1	4,600	3,900 3,100 4,600		
	四 輪	乗 用	営業用	0	0	0	0	0	0	0	6,900 5,500 8,200	
			自家用	2,901	23,805,000	2,922	25,312,800	2,938	26,606,100	2,949	27,642,000	10,800 7,200 12,900
	四 輪	貨 物	営業用	220	681,300	238	765,400	219	753,600	223	784,000	3,800 3,000 4,500
			自家用	1,255	5,631,600	1,225	5,637,000	1,214	5,722,400	1,211	5,829,300	5,000 4,000 6,000
	小 計	5,137	32,858,500	5,111	34,329,800	5,083	35,646,300	5,109	36,869,900			
小型特殊	農 耕 用	105	252,000	104	249,600	106	254,400	107	256,800	2,400		
	そ の 他	93	548,700	99	584,100	95	560,500	97	572,300	5,900		
二輪の小型自動車	728	4,368,000	721	4,326,000	721	4,326,000	721	4,326,000	6000			
合 計	8,501	43,212,200	8,403	44,545,900	8,302	45,727,600	8,291	46,898,100				

※三輪・四輪の軽自動車の28年度以降の税率欄

上段: 初度検査が平成27年4月以降の車両

中段: 初度検査が平成27年3月以前の車両

下段: 初度検査から13年経過した車両

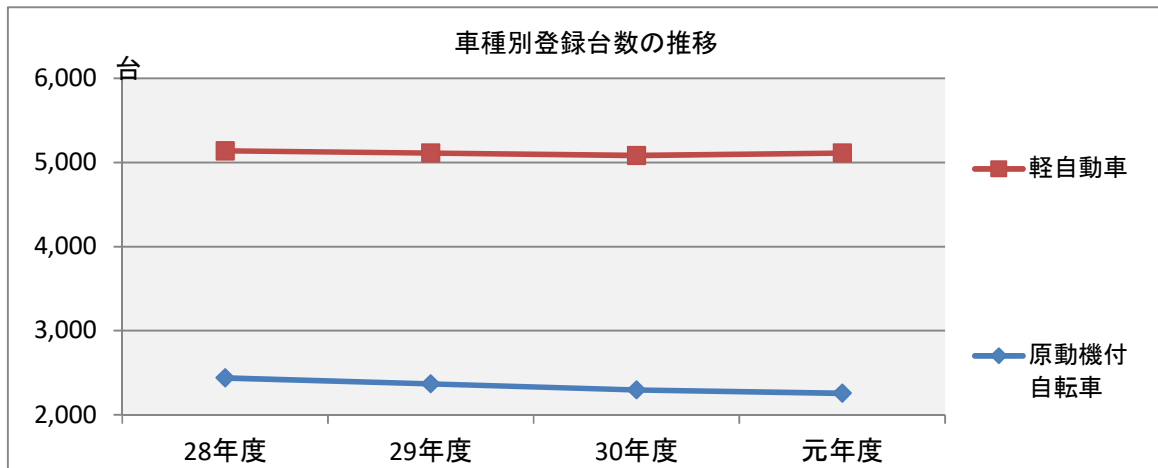



## 8 市たばこ税

### (1) たばこ税の調定状況

上段：旧3級品の紙巻たばこ  
以外の製造たばこ  
下段：旧3級品の紙巻たばこ

区分 年度	調定額 (円)	前年比 (%)	売上本数 (本)	前年比 (%)	税率 (円/本)
22	368,951,751	7.2	106,085,297	0.7	従量割 10月改正 4,618/1,000 2,190/1,000
	うち手持ち品課税分 8,523,507		うち手持ち品課税分 6,491,243		
23	428,938,742	16.3	94,512,796	△ 10.9	従量割 4,618/1,000 2,190/1,000
24	408,808,487	△ 4.7	90,388,423	△ 4.4	従量割 4,618/1,000 2,190/1,000
25	445,297,653	8.9	87,383,648	△ 3.3	従量割 4月改正 5,262/1,000 2,495/1,000
26	439,598,864	△ 1.3	85,508,778	△ 2.1	従量割 5,262/1,000 2,495/1,000
27	432,973,750	△ 1.5	84,269,691	△ 1.4	従量割 5,262/1,000 2,495/1,000
28	419,293,127	△ 3.2	81,285,775	△ 3.5	従量割 4月改正 5,262/1,000 2,925/1,000
	うち手持ち品課税分 46,714		うち手持ち品課税分 108,661		
29	392,861,506	△ 6.3	75,957,322	△ 6.6	従量割 4月改正 5,262/1,000 3,355/1,000
	うち手持ち品課税分 33,974		うち手持ち品課税分 79,047		
30	386,335,239	△ 1.7	71,547,903	△ 5.8	従量割 4月改正 5,692/1,000 4/1,000
	うち手持ち品課税分 73,716		うち手持ち品課税分 47,533		
元	386,193,998	△ 0.0	68,203,993	△ 4.7	従量割 10月改正 5,692/1,000 5,692/1,000
	うち手持ち品課税分 30,085		うち手持ち品課税分 45,188,478		

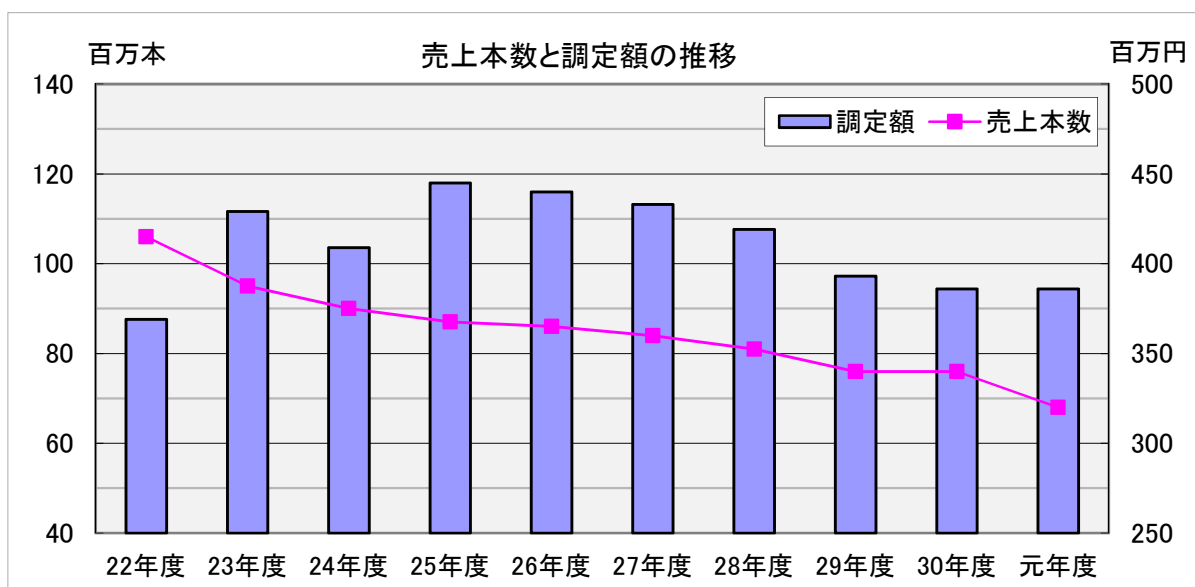

## 9 特別土地保有税

### (1) 特別土地保有税の調定状況

区分 年度	保有にかかる分				取得にかかる分				調定額合計
	納税義務者	課税面積	課税標準額	調定額	納税義務者	課税面積	課税標準額	調定額	
	(人)	(㎡)	(千円)	(円)	(人)	(㎡)	(千円)	(円)	(円)
9	10	30,089	18,191,909	81,825,500	3	16,785	5,178,444	24,971,100	106,796,600
10	0	0	0	0	0	0	0	0	0
11	1	452	5,499	1,848,900	0	0	0	0	0
12	0	0	0	0	0	0	0	0	0
13	0	0	0	0	0	0	0	0	0
14	0	0	0	0	0	0	0	0	0

※ 平成15年度税制改正により、平成15年度以降の保有分・遊休土地分と平成15年1月1日以後の取得分については、特別土地保有税を当分の間課税しないこととなった。  
 なお、市内で対象となる土地がなくなったため、平成12年度以降の課税実績はない。

## 10 入湯税

入浴料金が1,200円を超える鉱泉浴場が入湯税の対象となる。  
 税率は、入湯客1人1日について150円で、年齢12歳未満及び入湯料金が1,200円以下は課税免除となっている。

市内の温浴施設については入浴料金が1,200円以下のため、現在まで課税実績はない。

### 入湯税導入の経過

清化園跡地に平成23年12月に開業予定の複合施設内に、温浴施設が建設されることとなった。国立市市税賦課徴収条例には「入湯税」の規定がないことから、平成23年国立市議会第3回定例会での議決を経て、条例改正を行い規定を整備した。

# 11 都市計画税

## (1) 調定額及び平均課税額

区分		年度				
		22	23	24	25	26
課税標準額 (千円)	土地	301,815,842	297,498,119	297,115,335	296,134,515	298,750,968
	家屋	146,595,655	150,202,816	138,978,793	143,510,954	147,154,257
	計	448,411,497	447,700,935	436,094,128	439,645,469	445,905,225
調定税額 (円)	土地	810,612,300	799,150,300	797,829,700	794,771,200	802,352,700
	家屋	395,300,600	404,575,600	374,681,900	386,890,100	396,785,700
	計	1,205,912,900	1,203,725,900	1,172,511,600	1,181,661,300	1,199,138,400
納税義務者数(人)		20,977	21,277	21,527	21,835	22,112
平均課税額 (円)	人口1人当たりの額	16,208	16,169	15,736	15,847	16,121
	1世帯当たりの額	34,301	34,175	33,239	33,363	33,748
	納税義務者1人当たりの額	57,487	56,574	54,467	54,118	54,230

※人口・世帯数は、当該年度の賦課期日(前年の1月1日)現在

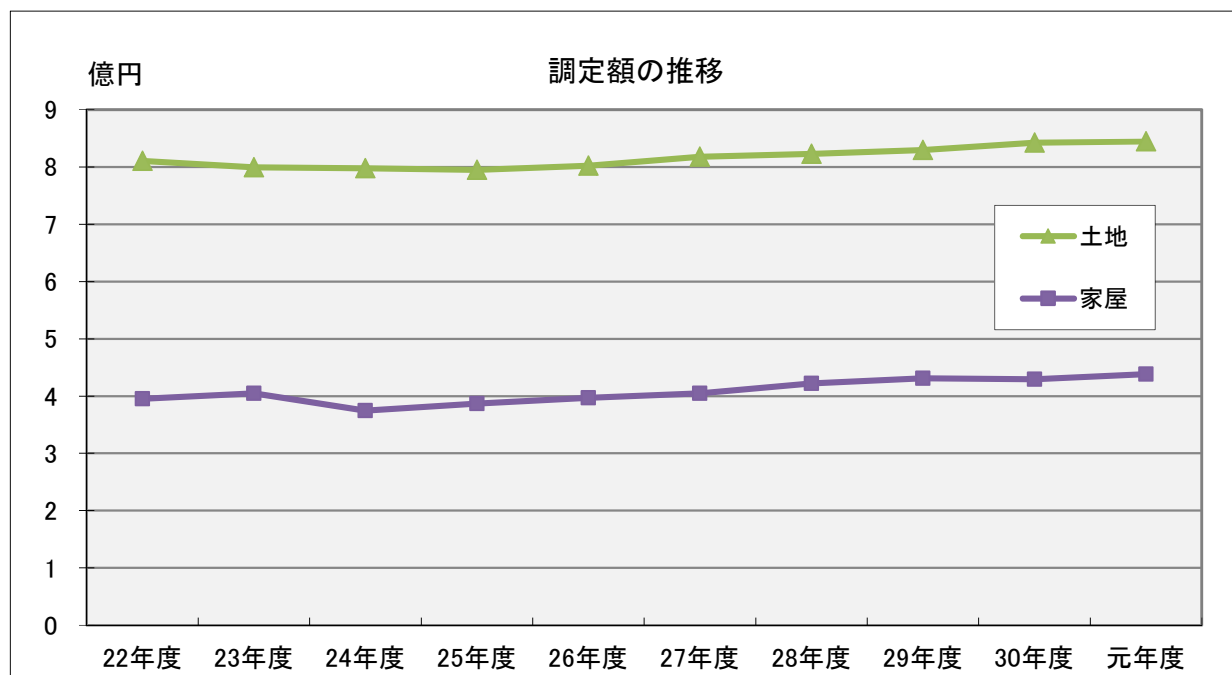

区分		年度				
		27	28	29	30	元
課税標準額 (千円)	土地	304,841,598	305,768,395	308,246,810	313,185,607	313,562,998
	家屋	150,254,221	156,733,598	160,097,290	159,398,833	162,568,259
	計	455,095,819	462,501,993	468,344,100	472,584,440	476,131,257
調定税額 (円)	土地	818,052,100	822,921,300	829,405,700	842,592,600	844,350,300
	家屋	404,627,200	422,117,400	431,243,800	429,375,900	438,279,100
	計	1,222,679,300	1,245,038,700	1,260,649,500	1,271,968,500	1,282,629,400
納税義務者数(人)		22,263	22,468	22,655	22,883	22,973
平均課税額 (円)	人口1人当たりの額	16,399	16,607	16,708	16,798	16,868
	1世帯当たりの額	34,181	34,234	34,243	34,212	33,997
	納税義務者1人当たりの額	54,920	55,414	55,646	55,586	55,832

※人口・世帯数は、当該年度の賦課期日(前年の1月1日)現在

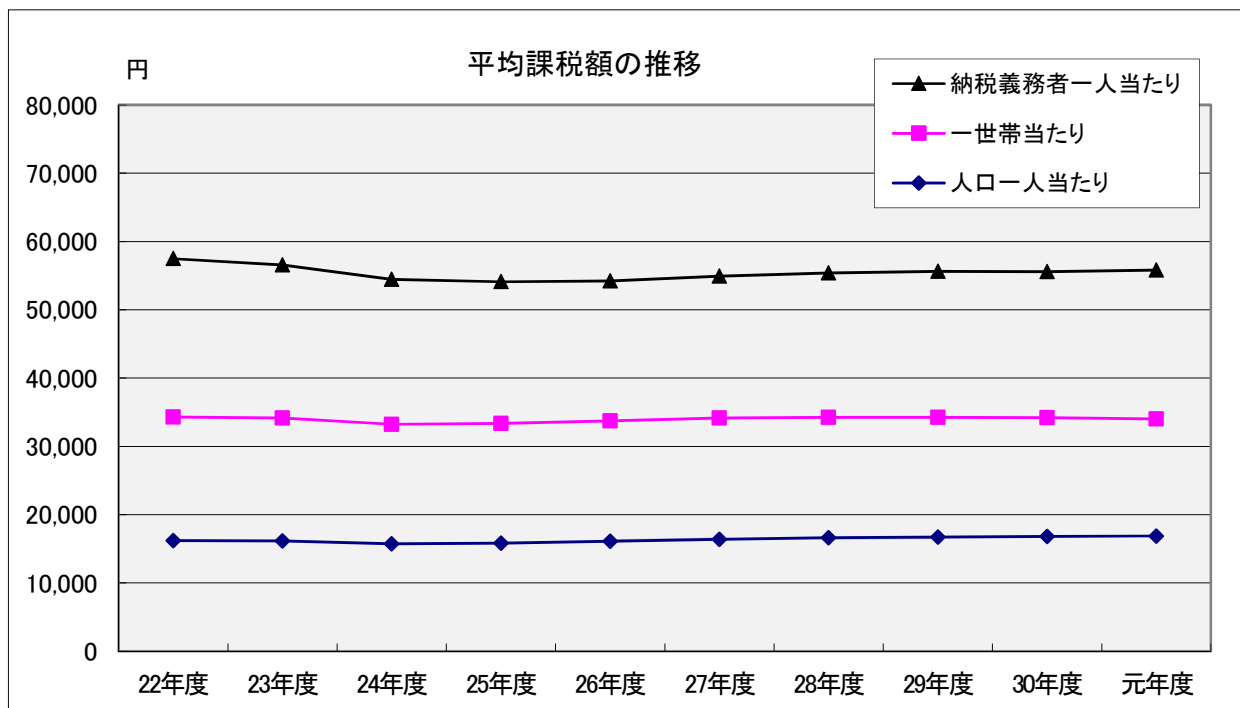

## 12 納税に関する調

### (1) 市税の年度別月別収入実績

区分 月	平成 22年度			平成 23年度		
	月間収入	収入額累計	収入率	月間収入	収入額累計	収入率
4	円 50,510,181	円 50,510,181	% 0.3	円 29,041,496	円 29,041,496	% 0.2
5	1,291,716,788	1,342,226,969	9.2	1,291,716,788	1,314,381,095	9.0
6	2,707,360,379	4,049,587,348	27.7	2,707,360,379	4,077,020,035	28.1
7	1,037,413,532	5,087,000,880	34.8	1,037,413,532	5,097,731,689	35.1
8	1,679,389,567	6,766,390,447	46.3	1,679,389,567	6,786,510,513	46.7
9	831,113,124	7,597,503,571	52.0	831,113,124	7,600,449,176	52.3
10	495,713,656	8,093,217,227	55.3	495,713,656	8,142,860,360	56.1
11	879,048,347	8,972,265,574	61.4	879,048,347	8,964,316,322	61.7
12	759,416,699	9,731,682,273	66.5	759,416,699	9,838,225,298	67.7
1	1,600,358,258	11,332,040,531	77.5	1,600,358,258	11,352,789,163	78.2
2	883,847,447	12,215,887,978	83.5	883,847,447	12,259,742,212	84.4
3	1,487,401,895	13,703,289,873	93.7	1,487,401,895	13,703,037,648	94.4
4	408,883,018	14,112,172,891	96.5	408,883,018	14,123,446,313	97.2
5	56,924,379	14,169,097,270	96.9	56,924,379	14,173,814,267	97.6
最終調定額	14,623,913,043 円			14,523,565,715 円		

区分 月	平成 24年度			平成 25年度		
	月間収入	収入額累計	収入率	月間収入	収入額累計	収入率
4	円 29,770,641	円 29,770,641	% 0.2	円 79,692,669	円 79,692,669	% 0.6
5	1,350,592,623	1,380,363,264	9.5	1,308,862,065	1,388,554,734	9.6
6	2,643,716,635	4,024,079,899	27.7	2,599,825,911	3,988,380,645	27.6
7	1,161,619,321	5,185,699,220	35.6	1,191,310,196	5,179,690,841	35.9
8	1,622,234,794	6,807,934,014	46.8	1,571,960,845	6,751,651,686	46.8
9	796,914,129	7,604,848,143	52.3	889,967,982	7,641,619,668	53.0
10	627,303,041	8,232,151,184	56.6	569,948,631	8,211,568,299	56.9
11	844,110,256	9,076,261,440	62.4	797,143,368	9,008,711,667	62.4
12	1,153,045,469	10,229,306,909	70.3	935,176,769	9,943,888,436	68.9
1	1,258,205,824	11,487,512,733	78.9	1,494,545,401	11,438,433,837	79.3
2	920,277,325	12,407,790,058	85.3	915,105,074	12,353,538,911	85.6
3	1,402,423,276	13,810,213,334	94.9	1,446,267,342	13,799,806,253	95.7
4	453,792,028	14,264,005,362	98.0	404,206,579	14,204,012,832	98.5
5	40,221,334	14,304,226,696	98.3	49,590,738	14,253,603,570	98.8
最終調定額	14,552,807,962 円			14,427,295,725 円		

区分 月	平成 26年度			平成 27年度		
	月間収入	収入額累計	収入率	月間収入	収入額累計	収入率
4	円 81,927,992	円 81,927,992	% 0.6	円 51,689,634	円 51,689,634	% 0.4
5	1,242,379,464	1,324,307,456	9.0	1,203,034,731	1,254,724,365	8.5
6	2,770,234,423	4,094,541,879	27.8	2,800,493,233	4,055,217,598	27.6
7	1,166,179,615	5,260,721,494	35.7	1,146,874,932	5,202,092,530	35.4
8	1,542,447,202	6,803,168,696	46.2	1,651,115,993	6,853,208,523	46.7
9	951,385,958	7,754,554,654	52.7	856,388,635	7,709,597,158	52.5
10	580,480,814	8,335,035,468	56.6	516,022,543	8,225,619,701	56.0
11	805,841,710	9,140,877,178	62.1	871,169,531	9,096,789,232	62.0
12	814,491,536	9,955,368,714	67.6	778,040,046	9,874,829,278	67.3
1	1,604,863,943	11,560,232,657	78.5	1,628,004,346	11,502,833,624	78.3
2	905,231,114	12,465,463,771	84.7	981,566,463	12,484,400,087	85.0
3	1,636,836,734	14,102,300,505	95.8	1,648,259,870	14,132,659,957	96.3
4	425,030,626	14,527,331,131	98.7	417,154,132	14,549,814,089	99.1
5	35,306,898	14,562,638,029	98.9	27,293,443	14,577,107,532	99.3
最終調定額	14,720,829,593 円			14,682,984,120 円		

区分 月	平成 28年度			平成 29年度		
	月間収入	収入額累計	収入率	月間収入	収入額累計	収入率
4	52,370,514	52,370,514	0.3	36,952,302	36,952,302	0.2
5	1,338,388,713	1,390,759,227	9.2	1,578,611,617	1,615,563,919	10.7
6	2,783,816,312	4,174,575,539	27.8	2,691,836,158	4,307,400,077	28.7
7	1,096,728,878	5,271,304,417	35.0	1,105,846,354	5,413,246,431	36.0
8	1,784,608,180	7,055,912,597	46.9	1,742,482,580	7,155,729,011	47.6
9	906,974,836	7,962,887,433	52.9	817,344,684	7,973,073,695	53.1
10	546,891,544	8,509,778,977	56.6	606,391,522	8,579,465,217	57.1
11	869,636,007	9,379,414,984	62.4	869,898,004	9,449,363,221	62.9
12	929,238,575	10,308,653,559	68.5	1,052,504,129	10,501,867,350	69.9
1	1,605,085,715	11,913,739,274	79.2	1,477,202,132	11,979,069,482	79.7
2	960,083,568	12,873,822,842	85.6	926,124,334	12,905,193,816	85.9
3	1,644,714,543	14,518,537,385	96.5	1,565,579,053	14,470,772,869	96.3
4	401,754,835	14,920,292,220	99.2	462,963,786	14,933,736,655	99.4
5	35,223,134	14,955,515,354	99.4	29,506,433	14,963,243,088	99.6
最終調定額	15,041,891,727 円			15,029,012,639 円		

区分 月	平成 30年度			令和 元年度		
	月間収入	収入額累計	収入率	月間収入	収入額累計	収入率
4	33,117,240	33,117,240	0.2	29,012,742	29,012,742	0.2
5	1,637,448,035	1,670,565,275	11.0	1,509,184,203	1,538,196,945	10.1
6	2,634,524,744	4,305,090,019	28.5	2,787,536,266	4,325,733,211	28.5
7	1,203,802,782	5,508,892,801	36.4	1,190,719,548	5,516,452,759	36.4
8	1,770,516,759	7,279,409,560	48.1	1,705,249,601	7,221,702,360	47.6
9	793,931,848	8,073,341,408	53.4	869,621,706	8,091,324,066	53.3
10	635,374,838	8,708,716,246	57.6	603,903,598	8,695,227,664	57.3
11	835,114,269	9,543,830,515	63.1	816,227,291	9,511,454,955	62.7
12	1,054,640,795	10,598,471,310	70.1	988,700,776	10,500,155,731	69.2
1	1,472,444,869	12,070,916,179	79.8	1,610,149,416	12,110,305,147	79.8
2	910,417,489	12,981,333,668	85.8	846,900,569	12,957,205,716	85.4
3	1,585,587,959	14,566,921,627	96.3	1,688,761,376	14,645,967,092	96.5
4	467,735,383	15,034,657,010	99.4	443,811,825	15,089,778,917	99.4
5	35,113,226	15,069,770,236	99.6	23,000,207	15,112,779,124	99.6
最終調定額	15,129,450,874 円			15,174,923,953 円		

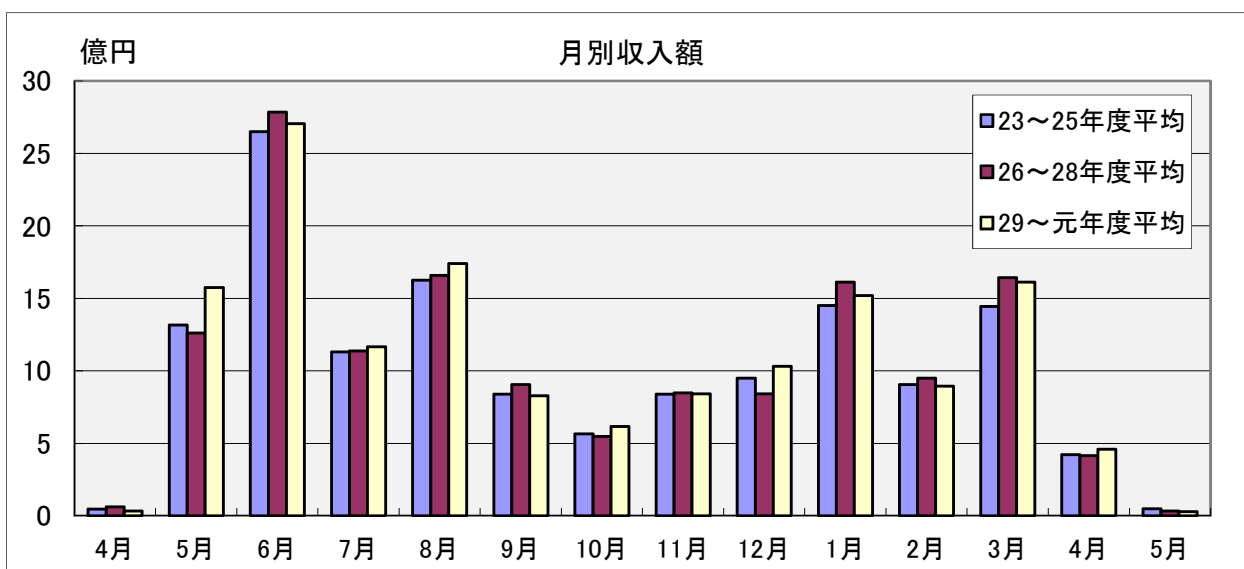

## (2) 年度別徴収実績額

(単位:円、%)

年 度			26		27		28		
税目			収入額	収入歩合	収入額	収入歩合	収入額	収入歩合	
現 年 課 税	市 町 村 民 税	個							
		普通徴収	2,215,895,616	98.5	2,012,864,526	98.3	2,037,692,275	98.5	
		特別徴収	4,351,824,296	100.0	4,475,477,293	100.0	4,623,188,648	100.0	
		年金特別徴収	209,315,650	100.1	199,776,400	100.1	201,313,653	100.1	
		計	6,777,035,562	99.5	6,688,118,219	99.5	6,862,194,576	99.5	
		法人	656,443,000	99.8	612,854,200	99.7	667,083,400	99.7	
	計	7,433,478,562	99.5	7,300,972,419	99.5	7,529,277,976	99.5		
	固 定 税	資 産 税	純固定資産税	5,190,283,087	99.6	5,341,127,409	99.7	5,464,961,063	99.8
			交付金・納付金	188,692,700	100.0	183,219,400	100.0	196,831,600	100.0
		計	5,378,975,787	99.7	5,524,346,809	99.8	5,661,792,663	99.8	
		軽自動車税	32,618,480	98.6	33,535,900	99.0	42,605,300	98.6	
		たばこ税	439,598,864	100.0	432,973,750	100.0	419,293,127	100.0	
		特別土地保有税							
		普通税計	13,284,671,693	99.6	13,291,828,878	99.6	13,652,969,066	99.6	
入湯税									
都市計画税		1,194,857,522	99.6	1,219,518,909	99.7	1,242,081,811	99.8		
目的税計		1,194,857,522	99.6	1,219,518,909	99.7	1,242,081,811	99.8		
現年課税分計	14,479,529,215	99.6	14,511,347,787	99.6	14,895,050,877	99.7			
滞 納 繰 越	市 町 村 税	個 人	53,098,612	50.0	44,106,044	56.7	39,959,687	63.3	
		法 人	2,141,220	51.3	1,226,800	55.5	1,097,169	44.7	
		計	55,239,832	50.1	45,332,844	56.7	41,056,856	62.6	
	固定資産税	22,337,293	39.3	16,183,977	55.1	15,577,905	66.7		
	軽自動車税	320,983	25.9	489,986	41.3	373,059	38.9		
	たばこ税								
	特別土地保有税								
	普通税計	77,898,108	46.3	62,006,807	56.1	57,007,820	63.4		
	入湯税								
	都市計画税	5,210,706	39.3	3,752,938	55.1	3,456,657	66.7		
目的税計	5,210,706	39.3	3,752,938	55.1	3,456,657	66.7			
滞納繰越分計	83,108,814	45.8	65,759,745	56.0	60,464,477	63.6			
総 計			14,562,638,029	98.9	14,577,107,532	99.3	14,955,515,354	99.4	
国民健康 保険税	現年度課税分	1,456,819,463	95.9	1,397,325,960	96.3	1,584,941,579	96.5		
	滞納繰越分	77,352,169	46.2	68,602,142	50.8	57,848,039	51.8		
	計	1,534,171,632	90.9	1,465,928,102	92.4	1,642,789,618	93.6		

(単位:円、%)

年 度			29		30		元		
税目	区分		収入額	収入歩合	収入額	収入歩合	収入額	収入歩合	
	現 年 課 税	市 町 村 民 税	個 人	普通徴収	1,886,363,110	98.6	1,850,376,788	98.7	1,730,068,757
特別徴収				4,825,907,616	99.9	4,961,632,232	99.9	5,047,503,727	99.9
年金特別徴収				210,502,808	100.0	208,628,939	100.0	207,142,299	100.1
計			6,922,773,534	99.6	7,020,637,959	99.6	6,984,714,783	99.6	
法 人			計	567,627,123	99.8	560,238,657	99.8	603,081,900	99.8
			計	7,490,400,657	99.6	7,580,876,616	99.6	7,587,796,683	99.6
固 定 資 産 税		純 固 定 資 産 税	交付金・納付金	5,536,816,951	99.9	5,552,054,998	99.8	5,579,945,419	99.8
			計	191,157,700	100.0	196,606,400	100.0	197,305,700	100.0
		計	5,727,974,651	99.9	5,748,661,398	99.8	5,777,251,119	99.8	
		軽自動車税	44,029,099	98.7	45,155,899	98.7	47,355,700	98.7	
		たばこ税	392,861,506	100.0	386,489,924	100.0	386,075,478	100.0	
		特別土地保有税							
		普通税計	13,655,265,913	99.7	13,761,183,837	99.7	13,798,478,980	99.7	
		入湯税							
	都市計画税	1,258,728,619	99.9	1,270,484,385	99.8	1,280,160,139	99.8		
	目的税計	1,258,728,619	99.9	1,270,484,385	99.8	1,280,160,139	99.8		
現年課税分計	14,913,994,532	99.7	15,031,668,222	99.7	15,078,639,119	99.7			

滞 納 繰 越	市 町 村 税	個 人	29,229,055	60.4	24,291,736	54.4	23,605,333	60.8
		法 人	1,948,941	65.7	989,600	44.7	1,946,760	74.0
		計	31,177,996	60.7	25,281,336	53.9	25,552,093	61.7
	固 定 資 産 税	固定資産税	14,324,823	80.4	10,115,575	85.0	6,690,298	78.5
		軽自動車税	510,164	48.8	409,564	43.2	365,402	32.2
		たばこ税						
		特別土地保有税						
		普通税計	46,012,983	65.6	35,806,475	59.9	32,607,793	63.9
		入湯税						
		都市計画税	3,235,573	80.4	2,295,539	85.0	1,532,212	78.5
		目的税計	3,235,573	80.4	2,295,539	85.0	1,532,212	78.5
		滞納繰越分計	49,248,556	66.4	38,102,014	61.0	34,140,005	64.4

総 計	14,963,243,088	99.6	15,069,770,236	99.6	15,112,779,124	99.5
-----	----------------	------	----------------	------	----------------	------

国民健康 保険税	現年度課税分	1,512,489,089	96.8	1,479,348,543	97.2	1,438,218,867	97.0
	滞納繰越分	50,349,307	50.8	42,457,372	46.9	40,643,240	50.9
	計	1,562,838,396	94.0	1,521,805,915	94.4	1,478,862,107	94.6

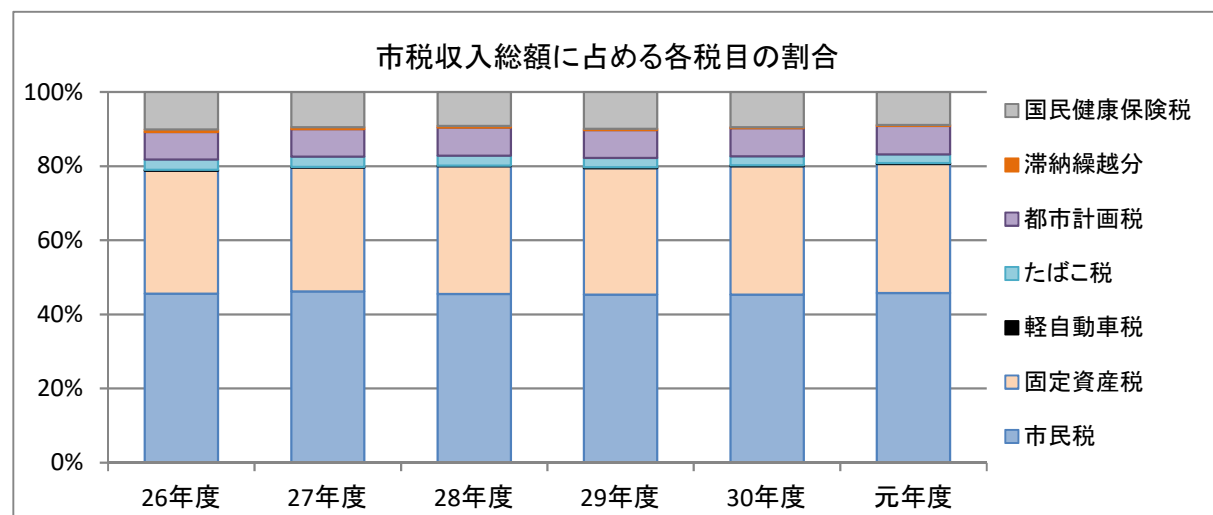



(3) 口座振替加入状況調

(単位：件、%)

税目		年度	22	23	24	25	26	27	28	29	30	元
市・都民税 (普通徴収分)	納税義務者数		16,343	15,396	15,210	16,598	16,243	13,227	12,872	11,467	11,549	11,682
	口座振替加入件数		3,647	3,695	3,805	3,729	3,738	3,686	3,641	3,266	3,239	3,188
	加入率		22.3	24.0	25.0	22.5	23.0	27.9	28.3	28.5	28.0	27.3
固定資産税・ 都市計画税	納税義務者数		21,476	21,904	21,899	22,327	22,583	22,740	22,952	23,167	23,387	23,471
	口座振替加入件数		9,842	9,977	10,302	10,350	10,558	10,892	11,056	11,164	11,188	11,078
	加入率		45.8	45.5	47.0	46.4	46.8	47.9	48.2	48.2	47.8	47.2
軽自動車税	納税義務者数		7,458	7,321	6,300	6,222	6,221	8,535	8,569	8,473	8,305	8,391
	口座振替加入件数		366	361	363	374	378	375	378	374	380	387
	加入率		4.9	4.9	5.8	6.0	6.1	4.4	4.4	4.4	4.6	4.6
国民健康 保険税	納税義務者数		12,582	12,430	12,348	12,238	12,286	9,607	9,382	9,108	8,946	8,785
	口座振替加入件数		3,362	3,578	3,565	3,414	3,300	3,234	3,125	2,927	2,761	2,669
	加入率		26.7	28.8	28.9	27.9	26.9	33.7	33.3	32.1	30.9	30.4
計	納税義務者数		57,859	57,051	55,757	57,385	57,333	54,109	53,775	52,215	52,187	52,329
	口座振替加入件数		17,217	17,611	18,035	17,867	17,974	18,187	18,200	17,731	17,568	17,322
	加入率		29.8	30.9	32.3	31.1	31.4	33.6	33.8	34.0	33.7	33.1

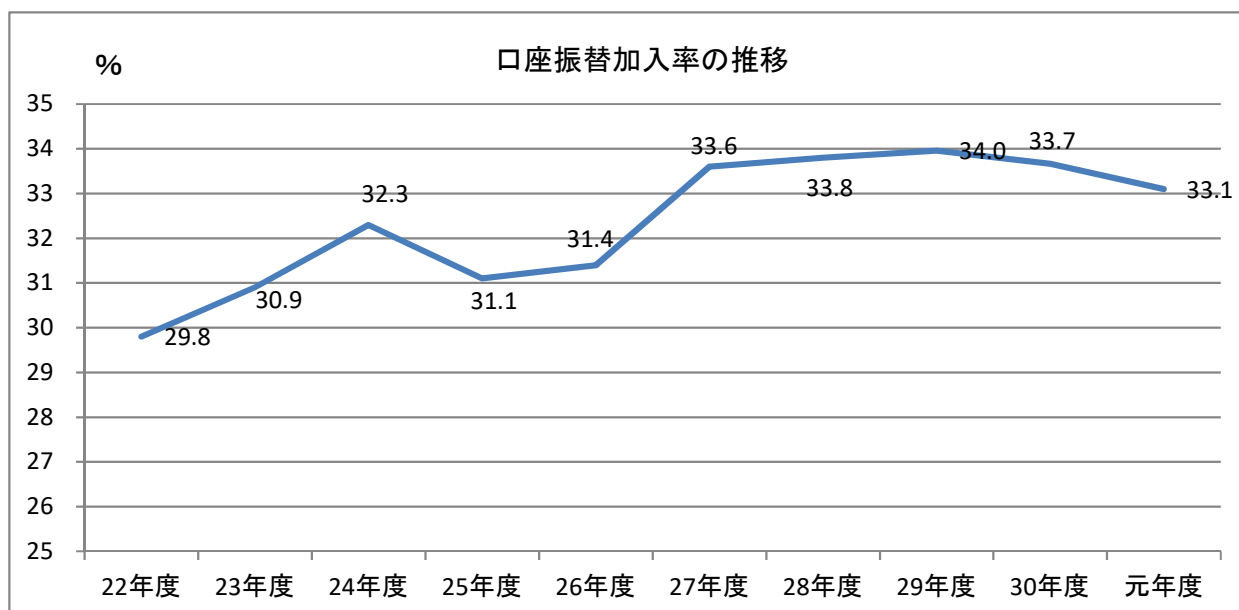

(4) 督促状発付件数

(単位:件)

区分		年度	22	23	24	25	26
市民税	個人	普通徴収	13,784	12,711	13,081	12,543	11,741
		特別徴収	1,605	1,242	1,079	1,099	1,003
		計	15,389	13,953	14,160	13,642	12,744
	法人	199	170	159	152	156	
	計	15,588	14,123	14,319	13,794	12,900	
固定資産税・都市計画税			8,271	8,340	8,827	8,059	8,161
軽自動車税			1,843	1,717	1,615	1,213	1,280
国民健康保険税			24,042	22,584	21,936	19,957	19,259
合計			49,744	46,764	46,697	43,023	41,600

(単位:件)

区分		年度	27	28	29	30	元
市民税	個人	普通徴収	10,784	10,163	8,603	8,388	8,623
		特別徴収	1,295	1,404	2,112	2,233	2,106
		計	12,079	11,567	10,715	10,621	10,729
	法人	120	144	150	148	140	
	計	12,199	11,711	10,865	10,769	10,869	
固定資産税・都市計画税			7,178	7,744	7,088	6,951	8,082
軽自動車税			1,286	1,279	1,240	1,116	1,038
国民健康保険税			17,567	17,534	15,405	15,061	14,889
合計			38,230	38,268	34,598	33,897	34,878

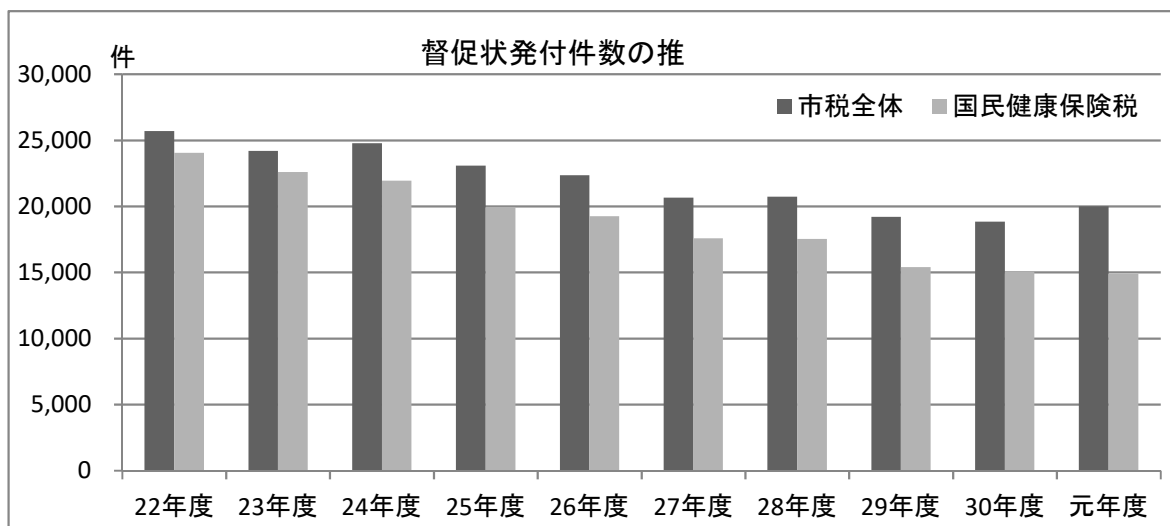

## (5) 市税延滞金に関する調

(単位:円)

区分		年度				
		22	23	24	25	26
市税延滞金		29,952,413	24,564,004	29,229,601	25,306,999	25,306,999
内訳	個人市民税	17,176,195	16,071,822	19,366,961	18,188,638	18,188,638
	その他	12,776,218	8,492,182	9,862,640	7,118,361	7,118,361

区分		年度				元
		27	28	29	30	
市税延滞金		17,222,332	18,747,661	23,975,417	14,593,936	11,267,122
内訳	個人市民税	11,569,082	10,256,133	12,000,127	11,210,827	7,459,185
	その他	5,653,250	8,491,528	11,975,290	3,383,109	3,807,937

## (6) 還付未済額に関する調

(単位:円)

区分		年度		23		24		25		26	
		還付未済額	件	還付未済額	件	還付未済額	件	還付未済額	件	還付未済額	件
市民税(含法人)		550,400	57	246,700	53	727,500	66	918,927	60	2,360,400	135
固定資産税		114,000	13	386,900	9	1,140,800	16	147,700	9	554,800	26
軽自動車税		35,800	10	20,800	8	26,000	8	14,200	5	7,200	4
都市計画税		26,600	(13)	89,900	(9)	263,500	(16)	34,300	(6)	127,700	(26)
たばこ税		0	0	2	1	0	0	0	0	0	0
計		726,800	80	744,302	71	2,157,800	90	1,115,127	74	3,050,100	165

区分		年度		28		29		30		元	
		還付未済額	件	還付未済額	件	還付未済額	件	還付未済額	件	還付未済額	件
市民税(含法人)		663,316	104	764,669	69	1,328,361	158	989,592	83	1,422,454	162
固定資産税		784,800	28	498,515	33	185,035	16	838,447	18	597,200	32
軽自動車税		27,200	4	17,200	3	3,600	1	22,400	5	0	0
都市計画税		179,184	(28)	113,185	(33)	42,065	(16)	191,783	(18)	137,000	(32)
たばこ税		0	0	0	0	0	0	0	0	0	0
計		1,654,500	136	1,393,569	105	1,559,061	175	2,042,222	106	2,156,654	194

※延滞金にかかわる還付未済金は含まず

# 13 市税の減免に関する調

## (1) 市税減免状況の推移

(単位：件、円)

項目	22		23		24		25		26	
	件数	税 額	件数	税 額	件数	税 額	件数	税 額	件数	税 額
生活保護	6	165,800	20	415,538	32	953,234	21	933,680	19	898,788
公衆浴場	3	1,370,500	2	113,768	3	1,133,403	2	1,351,985	3	1,351,985
医 療	56	4,655,600	52	3,529,302	53	3,271,590	52	3,165,068	51	6,431,210
幼稚園	4	16,022,300	3	11,216,704	3	10,954,309	3	13,199,605	3	12,575,196
公会堂等	3	248,400	3	228,749	2	204,880	2	244,391	2	42,019
心身障害者	36	233,000	41	269,000	46	291,400	68	423,000	68	423,000
火 災	4	25,900	2	2,222,750	3	39,800	2	109,251	0	0
公 益	11	63,200	1	365,439	15	691,905	15	398,700	10	268,973
その 他	3	9,136,045	7	9,556,007	12	10,158,896	17	14,849,970	12	11,633,757
合 計	126	31,920,745	131	27,917,257	169	27,699,417	182	34,675,650	168	33,624,928

項目	27		28		29		30		元	
	件数	税 額	件数	税 額	件数	税 額	件数	税 額	件数	税 額
生活保護	22	1,029,002	21	1,390,000	30	2,346,100	26	1,690,300	35	1,907,300
公衆浴場	1	784,481	1	785,000	1	837,000	1	837,000	1	658,000
医 療	54	6,106,682	54	6,057,000	54	6,057,000	54	5,963,000	56	6,117,000
幼稚園	3	15,463,886	3	15,989,000	3	15,989,000	3	15,911,000	2	4,079,000
公会堂等	2	228,773	2	229,000	2	229,000	1	94,000	2	160,000
心身障害者	78	578,200	78	578,200	83	642,800	83	701,000	83	704,500
火 災	2	76,319	0	0	1	7,000	3	66,000	4	48,000
公 益	17	252,585	15	1,863,300	10	1,375,300	12	3,210,300	12	2,706,600
その 他	14	18,068,459	5	1,341,600	10	1,755,000	18	1,386,000	15	3,377,600
合 計	193	42,588,387	179	28,233,100	194	29,238,200	201	29,858,600	210	19,758,000

※ 法人市民税・国民健康保険税を除く

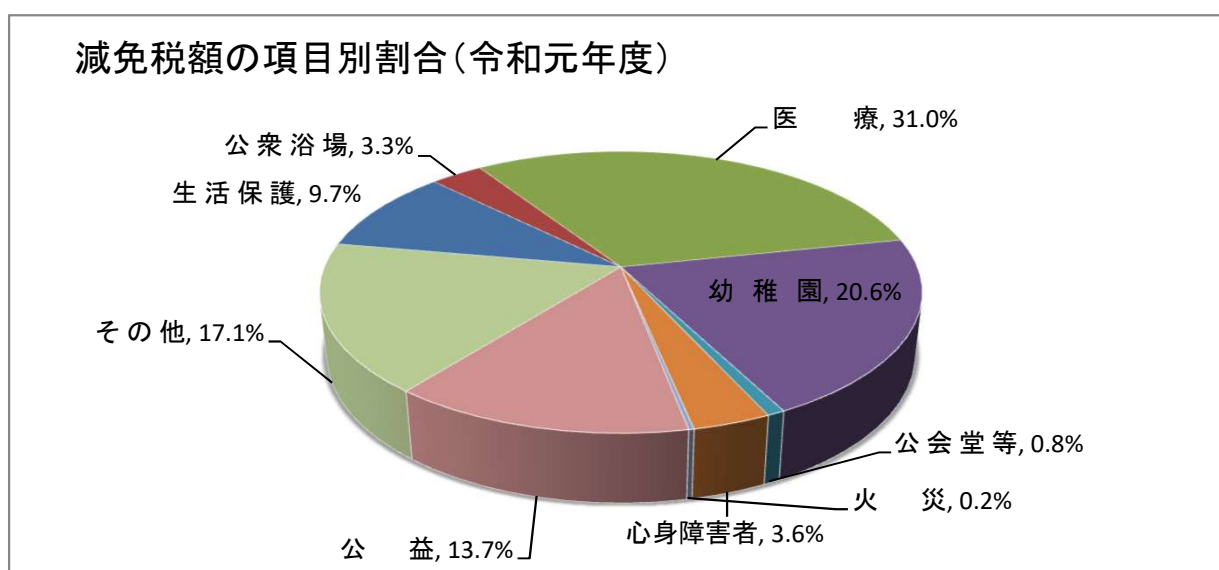

## 14 滞納処分

### (1) 不納欠損処分、滞納処分執行停止

(単位:円)

区分 \ 年度	22	23	24	25	26
不納欠損処分	21,636,062	14,739,419	42,535,224	25,411,495	42,988,094
滞納処分執行停止	23,829,120	32,444,247	40,260,803	25,353,271	6,627,415

(単位:円)

区分 \ 年度	27	28	29	30	元
不納欠損処分	9,137,802	12,473,488	3,806,823	6,877,325	8,101,373
滞納処分執行停止	5,502,990	1,416,603	1,028,571	1,390,281	21,647

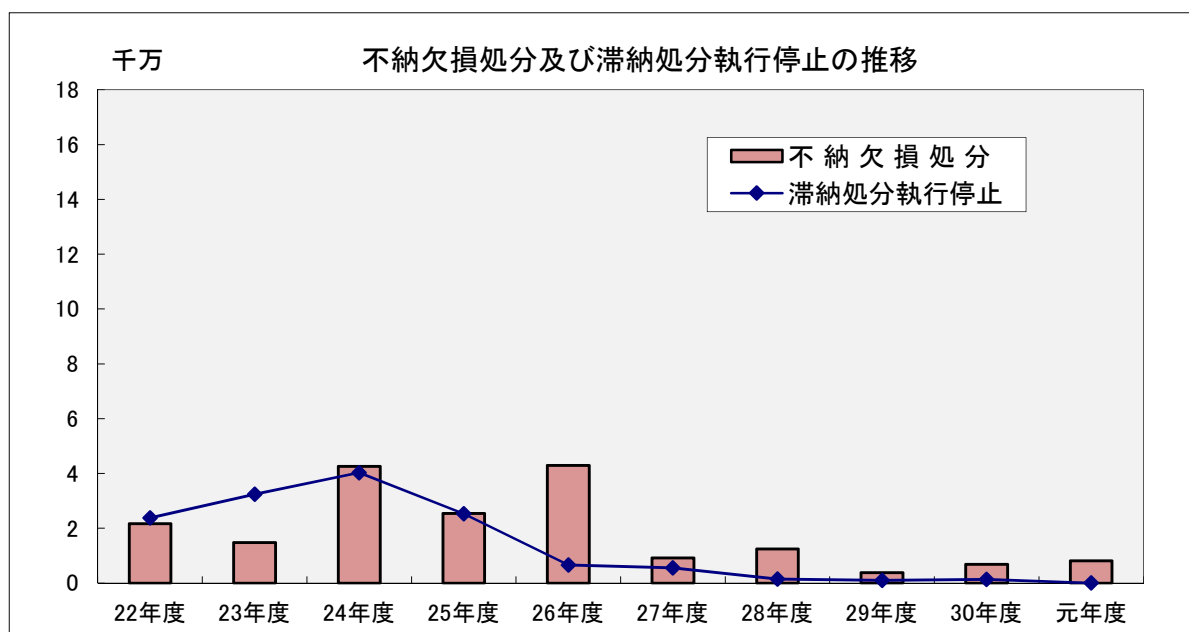

### (2) 差押件数

(単位:件)

年 度	22	23	24	25	26
差押件数	677	734	811	782	736

(単位:件)

年 度	27	28	29	30	元
差押件数	695	723	742	802	1,147

※差押件数には、国民健康保険税分も含む

# 15 税務関係諸証明書の発行状況

課税課窓口発行分(市民プラザ発行分は除く)

(単位:件)

年度		22	23	24	25	26	27	28	29	30	元	
区分												
	課税証明	6,329	5,597	6,212	6,285	7,715	8,185	8,058	7,601	6,383	5,391	200円
	非課税証明	6,052	6,288	6,345	6,682	6,536	6,805	6,689	6,656	5,872	5,237	↓
	国保組合調査用 課税・非課税証明					73						(無料)
納税証明	市・都民税	525	464	445	565	606	647	650	705	777	715	200円
	固定資産税・ 都市計画税	158	121	145	192	194	200	183	234	247	221	↓
	法人市民税	199	104	173	153	100	103	112	110	150	147	↓
	軽自動車税	15	10	20	19	6	11	17	10	12	8	↓
	国民健康保険税	26	17	20	29	30	46	32	45	34	31	↓
	軽自動車 継続車検用	404	366	372	374	381	409	442	469	407	447	(無料)
	車庫証明用 土地評価証明	2	0	4	16	3	6	0	3	2	1	200円
	土地評価証明	1,468	1,454	1,605	1,474	1,442	1,665	1,473	1,768	1,381	1,281	↓
	家屋評価証明	1,056	1,043	1,133	1,052	1,064	1,161	1,091	1,337	1,088	1,036	↓
	土地公課証明	650	448	469	444	442	517	546	598	504	511	↓
	家屋公課証明	477	317	332	315	324	370	418	497	402	391	↓
	土地課税台帳登録証明	20	18	28	43	54	36	16	11	18	11	↓
	家屋課税台帳登録証明	15	4	16	17	25	31	7	9	15	12	↓
	家屋所在証明	15	42	36	16	7	17	11	21	22	7	↓
	土地の名称及び 地番変更証明	2	-	-	-	-	-	-	-	-	-	(無料)
	住宅用家屋証明	456	376	648	418	363	518	450	462	340	420	1,300円
	家屋滅失証明	22	25	23	21	22	20	17	19	15	5	200円
	その他の証明	396	371	448	466	518	542	468	264	675	459	↓
閲覧	土地台帳	-	-	-	-	-	-	-	-	-	-	-
	家屋台帳	-	-	-	-	-	-	-	-	-	-	-
	公 図	-	-	-	-	-	-	-	-	-	-	-
	土地課税台帳	-	-	-	-	-	-	-	-	-	-	-
	家屋課税台帳	-	-	-	-	-	-	-	-	-	-	-
	コンビニエンスストア交付	-	-	-	-	-	-	-	-	-	239	↓
	計	18,287	17,065	18,474	18,581	19,905	21,289	20,680	20,819	18,344	16,331	

## 16 市税の賦課徴収に要する経費に関する調

(単位:千円)

区分		年度	25	26	27	28	29	30	元
1 市税総収入額			14,253,603	14,562,638	14,577,108	14,955,515	14,963,243	15,069,770	15,112,107
2 人 件 費	(1) 給与(基本給)		117,895	114,639	116,953	119,985	122,474	111,765	109,966
	(2) 諸手当		95,248	97,500	98,186	101,618	101,721	99,176	97,919
	ア 超過勤務手当		24,362	26,209	23,915	24,022	21,197	21,986	23,560
	イ 税務特別手当		0	0	0	0	0	0	0
	ウ その他の手当 (通勤手当、期末勤勉手当 及びア、イ、以外の手当)		70,886	71,291	74,271	77,596	80,524	77,190	74,359
	(3) その他 (共済組合負担金、嘱託員及 び固定資産評価審査委員会 委員の報酬等)		61,671	57,391	60,923	66,037	65,843	66,678	65,127
計			274,814	269,530	276,062	287,640	290,038	277,619	273,012
3 需 用 費	(1) 旅 費		380	463	287	274	267	264	223
	(2) 賃 金 (臨時職員の給与)		3,992	4,722	4,589	3,602	3,774	3,714	3,653
	(3) その他		8,747	9,767	9,248	10,144	9,527	9,400	9,761
	計		13,119	14,952	14,124	14,020	13,568	13,378	13,637
4 類 報 す 奨 る 金 及 び こ れ に	納期前納付報奨金								
	納税貯蓄組合補助金								
	納税奨励金								
	納税奨励に係る経費 (税についての作文記念品)		9	9	9	9	9	9	9
	そ の 他								
計		9	9	9	9	9	9	9	
5 その他			95,536	87,268	55,429	72,374	66,432	60,635	82,629
6 合 計			383,478	371,759	345,624	374,043	370,047	351,641	369,287
7 都税徴収取扱費 (都から市へ交付された額)			111,746	112,795	113,579	115,479	114,729	122,436	121,157
8 市税徴収経費			271,732	258,964	232,045	258,564	255,318	229,205	248,130
9 税収に対する徴税費の 割合 (%)			1.9	1.8	1.6	1.7	1.7	1.5	1.6
10 徴税職員(吏員)数 (人)			36	35	35	36	34	37	35
徴税職員1人当たり経費			7,548	7,399	6,630	7,182	7,509	6,195	7,089
徴税職員1人当たり人口 (人)			2,071	2,125	2,130	2,083	2,219	2,047	2,173

※人口は、当該年度の賦課期日(1月1日)現在

市 税 概 要 (令和2年度版)

令和2年(2020) 12月発行

発 行 東京都国立市

編 集 政策経営部課税課

所 在 地 東京都国立市富士見台2丁目47番地の1

電 話 042-576-2111 内114