市税概要

令和3年度版

(令和2年度決算)

国立市政策経営部課税課



目 次

1	市の概要	1
(1)	位 置	1
(2)	人口の推移	1
2	行政機構	2
(1)	行政組織図	2
(2)	税務機構・事務分掌・職員数等	3
3	財政	4
(1)	令和2年度一般会計歳入歳出決算	4
4	市税総括	5
(1)	令和2年度市税収入実績	5
(2)	令和2年度市税当初予算額	6
(3)	令和3年度市税当初予算額	7
(4)	市税の年度別予算額・調定額・収入額等	8
(5)	市民税等標準税率(個人分所得割)	12
(6)	市税の納期	13
(7)	市税税率の変遷	14
5	市民税	17
(1)	市民税の調定状況等(現年課税分)	17
(2)	市民税の平均課税等(現年課税分)	18
(3)	個人市民税の所得者区分	19
(4)	個人市民税の退職所得調定状況	21
(5)	法人市民税の規模別納税義務者数調	22
(6)	法人市民税の調定状況等	23
(7)	標準税率超過課税調定額調	23
6	固定資産税	24
(1)	調定状況及び平均課税額	24
(2)	国有資産等所在市町村交付金及び納付金	25
(3)	年度別土地評価状況	26
(4)	令和2年度地目別土地評価状況	26
(5)	構造別家屋評価状況	27
(6)	償却資産の評価状況	28

7	軽自動車税	29
	(1) 環境性能割の課税状況	29
	(2) 種別割の課税状況(現年課税分)	29
8	市たばこ税	30
	(1) 市たばこ税の調定状況	30
9	特別土地保有税	31
	(1) 特別土地保有税の調定状況	31
10	入湯税	31
	(1) 入湯税の調定状況	31
	(2) 入湯税の条例化の経緯	31
11	都市計画税	32
	(1) 調定額及び平均課税額	32
12	納税に関する調	34
	(1) 市税の年度別月別収入実績	34
	(2) 年度別徴収実績額	36
	(3) 口座振替加入状況調	38
	(4) 督促状発付件数	39
	(5) 市税延滞金に関する調	40
	(6) 還付未済額に関する調	40
13	市税の減免に関する調	41
	(1) 市税減免状況の推移	41
14	滞納処分	42
	(1) 不納欠損処分、滞納処分執行停止	42
	(2) 差押件数	42
15	税務関係諸証明書の発行状況	43
16	市税の賦課徴収に要する経費に関する調	44

※資料の数値の単位未満は、切り捨てを原則としているが、総数と一致しない場合は切り上げをしている場合がある。

1 市の概要

(1) 位置

国立市は、東京都の西南部にあつて、東は府中市、西は立川市、北は国分寺市、南は多摩川を境に、日野市と接する。

東経 139度27分 東西 2,300m
 北緯 35度41分 南北 3,700m
 標高 74m (基点は、市役所の位置)
 面積 8.15km²

(2) 人口の推移

基準日	区分	世帯数 (世帯)	人口 (人)			人口密度 (人/km ²)
			総数	男	女	
昭和 42. 1. 1		18,032	55,423	27,940	27,483	6,800.4
50. 1. 1		23,245	64,258	32,090	32,168	7,884.4
64. 1. 1		25,559	64,835	33,027	31,808	7,955.2
平成 10. 1. 1		30,326	68,119	34,438	33,681	8,358.2
19. 1. 1		34,384	73,745	36,474	37,271	9,048.5
20. 1. 1		34,839	74,174	36,821	37,353	9,101.1
21. 1. 1		35,019	74,253	36,752	37,504	9,110.8
22. 1. 1		35,157	74,403	36,802	37,600	9,129.2
23. 1. 1		35,222	74,447	36,826	37,621	9,134.6
24. 1. 1		35,275	74,511	36,934	37,577	9,142.5
25. 1. 1		35,418	74,566	36,862	37,704	9,149.2
26. 1. 1		35,532	74,385	36,713	37,672	9,127.0
27. 1. 1		35,771	74,558	36,719	37,839	9,148.2
28. 1. 1		36,368	74,971	36,765	38,206	9,198.9
29. 1. 1		36,815	75,452	36,938	38,514	9,257.9
30. 1. 1		37,179	75,723	37,035	38,688	9,291.2
令和 1. 1. 1		37,728	76,038	37,161	38,877	9,329.8
令和 2. 1. 1		38,241	76,280	37,250	39,030	9,359.5
令和 3. 1. 1		38,642	76,371	37,167	39,204	9,370.7

※平成16年以前は人口及び世帯に外国人登録を含まない

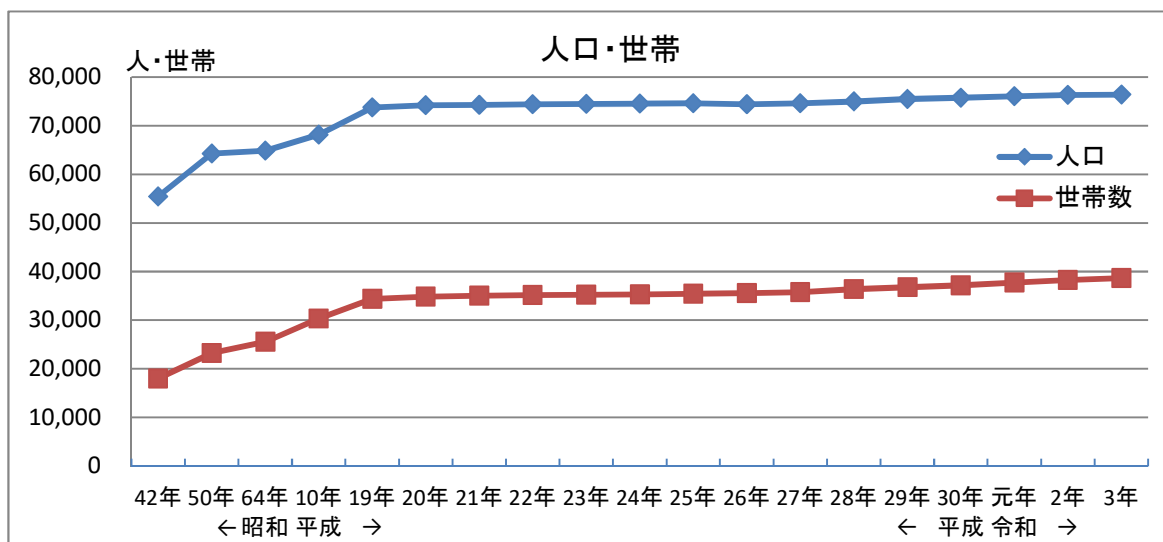

2 行政機構

(1) 行政組織図

()内は、人事発令による担当部・課・係長

令和3年4月1日現在

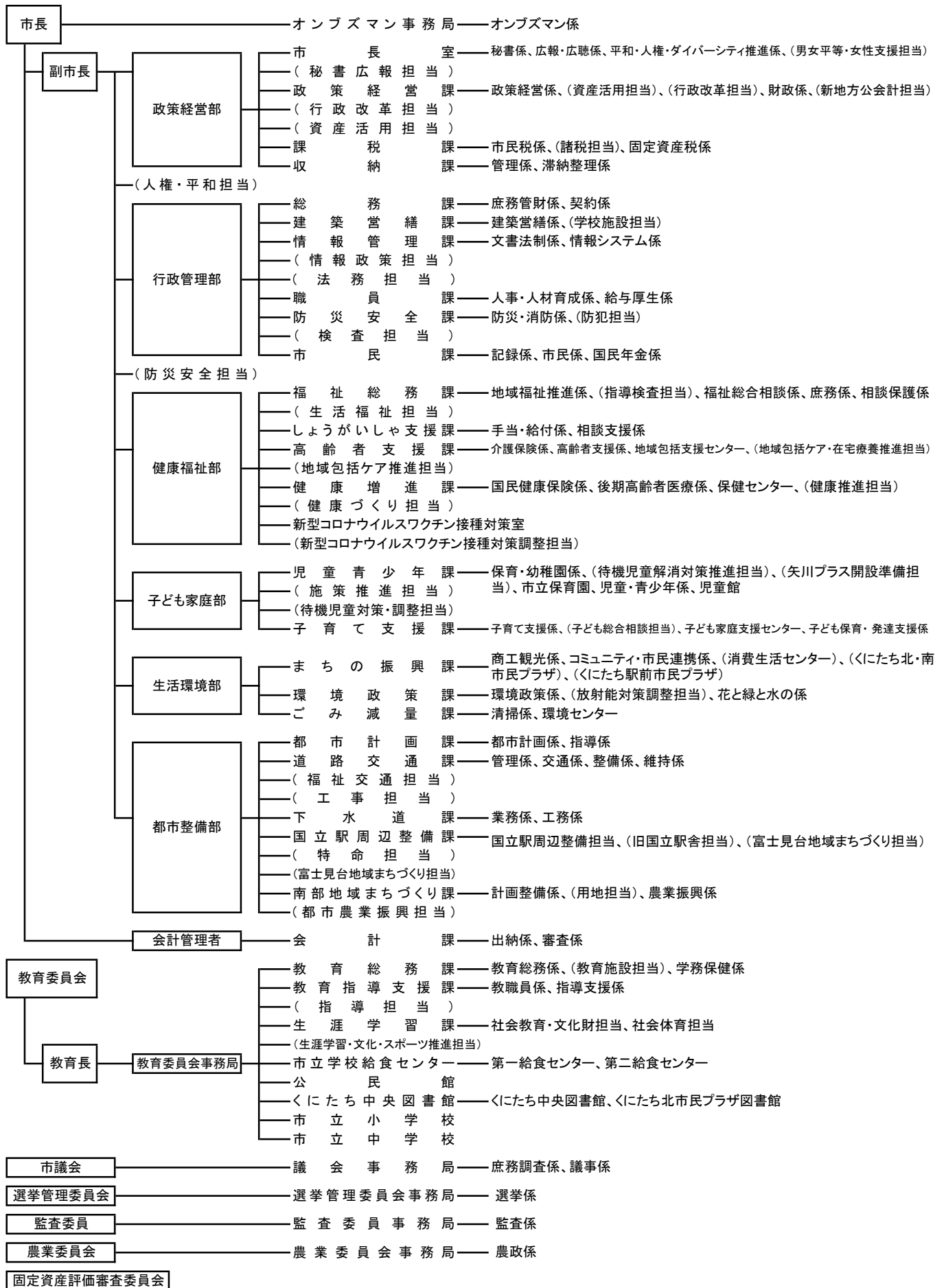

(2) 税務機構・事務分掌・職員数等

令和3年4月1日現在(単位:人)

機 構	事 務 分 掌	部 長	課 長	課 長 補 佐	係 長 主 査	主 任 主 事	会 計 年 度 任 用 職 員	計
		1						1
			1					1
政策経営部	市民税係				3	8	3	14
	課税課							
	固定資産税係				2	8 (1)	2	12 (1)
			1					1
収納課	管理係				1	3	5	9
	滞納整理係				2	6	1	8
合 計		1	2		8	25 (1)	11	47 (1)

()は再任用職員で内書き

3 財政

(1) 令和2年度一般会計歳入歳出決算

(単位：円、%)

歳 入				歳 出			
款(項)	予算額	決算額	構成比	款	予算額	決算額	構成比
市 税	15,069,134,000	15,450,349,616	38.9	議 会 費	298,101,000	294,411,563	0.8
(市 民 税)	7,526,445,000	7,908,141,927	19.9	総 務 費	10,703,611,000	10,512,081,288	26.9
(固 定 資 産 税)	5,799,270,000	5,809,467,341	14.6	民 生 費	17,242,125,000	16,332,803,657	41.8
(軽 自 動 車 税)	50,426,000	50,844,009	0.1	衛 生 費	2,135,212,000	1,964,740,201	5.0
(市 た ば こ 税)	398,808,000	389,000,764	1.0	労 働 費	3,722,000	3,678,001	0.0
(都 市 計 画 税)	1,294,185,000	1,292,895,575	3.3	農 林 費	63,548,000	58,169,425	0.1
地 方 譲 与 税	125,910,000	119,028,000	0.3	商 工 費	314,506,000	274,867,119	0.7
利 子 割 交 付 金	22,000,000	21,996,000	0.1	土 木 費	3,171,785,300	3,038,957,224	7.8
配 当 割 交 付 金	119,000,000	106,172,000	0.3	消 防 費	1,086,747,000	1,048,195,825	2.7
株 式 等 譲 渡 所 得 割 交 付 金	65,000,000	123,218,000	0.3	教 育 費	3,393,500,000	2,980,066,388	7.6
法 人 事 業 税 交 付 金	28,000,000	29,611,000	0.1	公 債 費	1,614,149,000	1,613,658,431	4.1
地 方 消 費 税 交 付 金	1,625,000,000	1,567,285,000	3.9	諸 支 出 金	960,120,000	950,589,145	2.4
自 動 車 取 得 税 交 付 金	1,000	10,088	0.0	予 備 費	2,249,000	0	0.0
環 境 性 能 割 交 付 金	30,000,000	20,950,596	0.1				
地 方 特 例 交 付 金	60,000,000	67,221,000	0.2				
地 方 交 付 税	75,000,000	69,049,000	0.2				
交 通 安 全 対 策 特 別 交 付 金	9,000,000	10,436,000	0.0				
分 担 金 及 び 交 付 金	270,110,000	134,183,500	0.3				
使 用 料 及 び 手 数 料	674,159,000	671,633,936	1.7				
国 庫 支 出 金	14,195,882,000	13,690,787,440	34.4				
都 支 出 金	5,430,832,000	5,388,052,534	13.6				
財 産 収 入	138,687,000	165,806,039	0.4				
寄 附 金	87,425,000	94,760,572	0.2				
繰 入 金	902,006,000	293,414,034	0.7				
繰 越 金	361,715,300	366,775,887	0.9				
諸 収 入	394,314,000	456,890,561	1.1				
市 債	1,306,200,000	907,500,000	2.3				
合 計	40,989,375,300	39,755,130,803	100.0	合 計	40,989,375,300	39,072,218,267	100.0

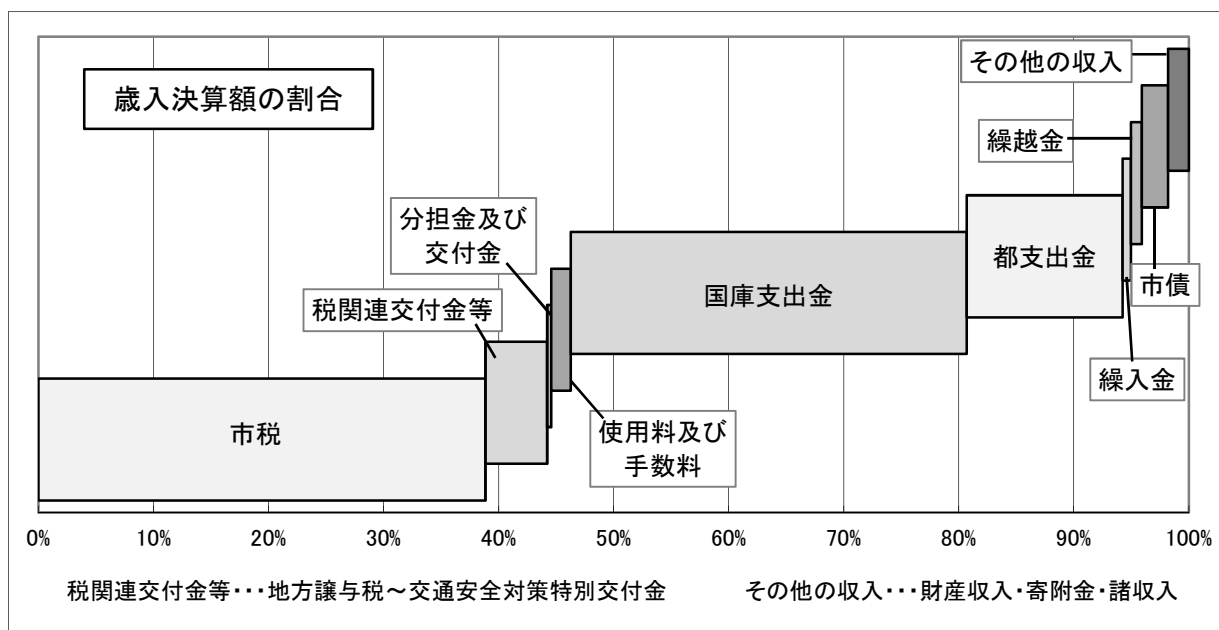

4 市税総括

(1) 令和2年度市税収入実績

人口：76,280人、世帯：38,241世帯

税目	区分	予算額 (千円)	調定額 (円)	収入済額 (円)	調定に対する 収入率 (%)	市民1人当たり 調定額 (円)	1世帯当たり 調定額 (円)
市民税		7,526,445	7,965,754,470	7,908,141,927	99.3	104,428	208,304
個人	個人	6,986,818	7,316,865,649	7,266,190,727	99.3	95,921	191,336
	現年課税分	6,974,968	7,279,787,318	7,243,341,618	99.5	95,435	190,366
	滞納繰越分	11,850	37,078,331	22,849,109	61.6	486	970
	法人	539,627	648,888,821	641,951,200	98.9	8,507	16,968
	現年課税分	538,877	647,495,900	641,242,700	99.0	8,488	16,932
	滞納繰越分	750	1,392,921	708,500	50.9	18	36
固定資産税		5,799,270	5,822,921,039	5,809,467,341	99.8	76,336	152,269
純固定資産税	純固定資産税	5,608,919	5,632,615,139	5,619,161,441	99.8	73,841	147,293
	現年課税分	5,606,369	5,619,809,300	5,609,556,779	99.8	73,673	146,958
	滞納繰越分	2,550	12,805,839	9,604,662	75.0	168	335
	交付金・納付金	190,351	190,305,900	190,305,900	100.0	2,495	4,976
軽自動車税		50,426	52,237,336	50,844,009	97.3	685	1,366
環境性能割	環境性能割	3,380	2,650,900	2,650,900	100.0	35	69
	現年課税分	3,380	2,650,900	2,650,900	100.0	35	69
	種別割	47,046	49,586,436	48,193,109	97.2	650	1,297
	現年課税分	46,746	48,508,100	47,815,200	98.6	636	1,268
	滞納繰越分	300	1,078,336	377,909	35.0	14	28
市たばこ税		398,808	389,000,764	389,000,764	100.0	5,100	10,172
現年課税分	現年課税分	398,808	389,000,764	389,000,764	100.0	5,100	10,172
	滞納繰越分	0	0	0	0.0	0	0
都市計画税		1,294,185	1,295,988,826	1,292,895,575	99.8	16,990	33,890
現年課税分	現年課税分	1,293,585	1,293,051,500	1,290,692,516	99.8	16,951	33,813
	滞納繰越分	600	2,937,326	2,203,059	75.0	39	77
市税総計		15,069,134	15,525,902,435	15,450,349,616	99.5	203,538	406,001

※基礎となる人口、世帯数は令和2年1月1日現在(外国人を含む)の住民基本台帳による。

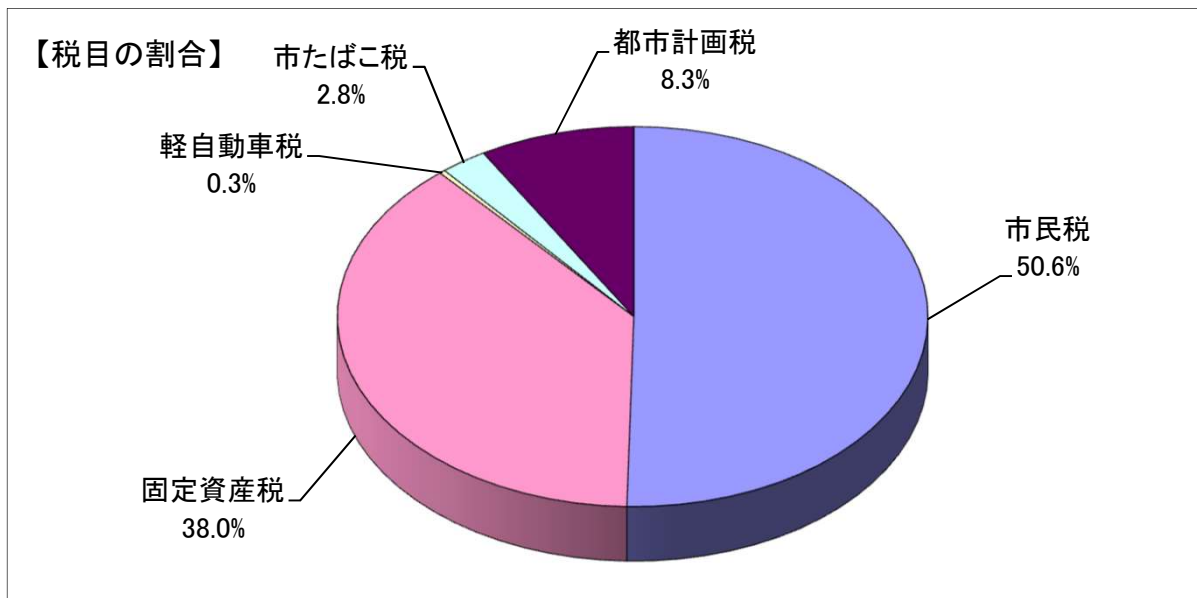

(2) 令和2年度市税当初予算額

(単位:千円、%)

税目	区分	2年度予算額 A	元年度予算額 B	比 較 (A-B)	市税に占める割合		増減率
					2年度	元年度	
市	税	15,069,134	15,076,464	△ 7,330	100.00	100.00	△ 0.05
	市 民 税	7,526,445	7,587,583	△ 61,138	49.95	50.33	△ 0.81
	個 人	6,986,818	7,033,269	△ 46,451	46.37	46.65	△ 0.66
	現年課税分	6,974,968	7,019,169	△ 44,201	46.29	46.56	△ 0.63
	滞納繰越分	11,850	14,100	△ 2,250	0.08	0.09	△ 15.96
	法 人	539,627	554,314	△ 14,687	3.58	3.68	△ 2.65
	現年課税分	538,877	553,714	△ 14,837	3.58	3.67	△ 2.68
	滞納繰越分	750	600	150	0.00	0.00	25.00
	固 定 資 産 税	5,799,270	5,773,455	25,815	38.48	38.29	0.45
	純固定資産税	5,608,919	5,579,405	29,514	37.22	37.01	0.53
	現年課税分	5,606,369	5,576,105	30,264	37.20	36.99	0.54
	滞納繰越分	2,550	3,300	△ 750	0.02	0.02	△ 22.73
	交付金・納付金	190,351	194,050	△ 3,699	1.26	1.29	△ 1.91
	軽自動車税	50,426	45,613	4,813	0.33	0.30	10.55
	環境性能割	3,380	1,132	2,248	0.02	0.01	198.59
	現年課税分	3,380	1,132	2,248	0.02	0.01	198.59
	滞納繰越分	0	0	0	0.00	0.00	0.00
	種 別 割	47,046	45,613	1,433	0.31	0.30	3.14
	現年課税分	46,746	45,328	1,418	0.31	0.30	3.13
	滞納繰越分	300	285	15	0.00	0.00	5.26
	市たばこ税	398,808	386,353	12,455	2.65	2.56	3.22
	現年課税分	398,808	386,353	12,455	2.65	2.56	3.22
	滞納繰越分	0	0	0	0.00	0.00	0.00
	都市計画税	1,294,185	1,283,460	10,725	8.59	8.51	0.84
	現年課税分	1,293,585	1,282,710	10,875	8.58	8.51	0.85
	滞納繰越分	600	750	△ 150	0.00	0.00	△ 20.00

(3) 令和3年度市税当初予算額

(単位:千円、%)

税目	区分	3年度予算額 A	2年度予算額 B	比 較 (A-B)	市税に占める割合		増減率
					3年度	2年度	
市	税	14,710,663	15,069,134	△ 358,471	100.00	100.00	△ 2.38
	市 民 税	7,429,043	7,526,445	△ 97,402	50.50	49.95	△ 1.29
	個 人	6,959,524	6,986,818	△ 27,294	47.31	46.37	△ 0.39
	現年課税分	6,948,274	6,974,968	△ 26,694	47.23	46.29	△ 0.38
	滞納繰越分	11,250	11,850	△ 600	0.08	0.08	△ 5.06
	法 人	469,519	539,627	△ 70,108	3.19	3.58	△ 12.99
	現年課税分	469,114	538,877	△ 69,763	3.19	3.58	△ 12.95
	滞納繰越分	405	750	△ 345	0.00	0.00	△ 46.00
	固 定 資 産 税	5,647,603	5,799,270	△ 151,667	38.39	38.48	△ 2.62
	純固定資産税	5,449,279	5,608,919	△ 159,640	37.04	37.22	△ 2.85
	現年課税分	5,445,439	5,606,369	△ 160,930	37.02	37.20	△ 2.87
	滞納繰越分	3,840	2,550	1,290	0.03	0.02	50.59
	交付金・納付金	198,324	190,351	7,973	1.35	1.26	4.19
	軽自動車税	51,192	50,426	766	0.35	0.33	1.52
	環境性能割	2,000	3,380	△ 1,380	0.01	0.02	△ 40.83
	現年課税分	2,000	3,380	△ 1,380	0.01	0.02	△ 40.83
	滞納繰越分	0	0	0	0.00	0.00	0.00
	種 別 割	49,192	47,046	2,146	0.33	0.31	0.33
	現年課税分	48,892	46,746	2,146	0.33	0.31	4.59
	滞納繰越分	300	300	0	0.00	0.00	0.00
	市たばこ税	402,310	398,808	3,502	2.73	2.65	0.88
	現年課税分	402,310	398,808	3,502	2.73	2.65	0.88
	滞納繰越分	0	0	0	0.00	0.00	0.00
	都市計画税	1,180,515	1,294,185	△ 113,670	8.02	8.59	△ 8.78
	現年課税分	1,179,675	1,293,585	△ 113,910	8.02	8.58	△ 8.81
	滞納繰越分	840	600	240	0.01	0.00	40.00

(4) 市税の年度別予算額・調定額・収入額等

税目		区分	平成 23 年 度			平成 24 年 度		
			金 額 (円)	収 入 率 (%)	対前年度 増加指数 (%)	金 額 (円)	収 入 率 (%)	対前年度 増加指数 (%)
一般会計収入額			25,870,371,989	-	100.2	26,951,532,734	-	104.2
市 税	予算額		13,970,235,000		100.6	13,996,593,000		100.2
	調定額		14,523,565,715	97.6	99.3	14,552,807,962	98.3	100.2
	収入額		14,173,814,267		100.0	14,304,226,696		100.9
市民税	予算額		7,007,797,000		99.6	7,262,685,000		103.6
	調定額		7,337,378,939	97.1	98.2	7,545,367,353	97.9	102.8
	収入額		7,125,503,926		99.2	7,384,544,475		103.6
固定資産税	予算額		5,312,745,000		101.2	5,153,787,000		97.0
	調定額		5,488,735,512	98.0	99.6	5,367,710,364	98.7	97.8
	収入額		5,378,917,773		100.0	5,298,295,333		98.5
軽自動車税	予算額		30,428,000		98.8	30,983,000		101.8
	調定額		34,721,870	93.1	99.2	33,547,070	93.8	96.6
	収入額		32,325,100		103.4	31,459,403		97.3
市たばこ税	予算額		419,696,000		111.5	381,214,000		90.8
	調定額		428,938,742	100.0	116.3	408,808,487	100.0	95.3
	収入額		428,938,742		116.3	408,808,487		95.3
都市計画税	予算額		1,199,569,000		100.3	1,167,924,000		97.4
	調定額		1,233,790,652	97.9	99.5	1,197,374,688	98.6	97.0
	収入額		1,208,128,726		100.0	1,181,118,998		97.8
歳入額に占める市税収入			54.8 %			53.1 %		

平成 25 年 度			平成 26 年 度			平成 27 年 度		
金 額 (円)	収 入 率 (%)	対前年度 増加指数 (%)	金 額 (円)	収 入 率 (%)	対前年度 増加指数 (%)	金 額 (円)	収 入 率 (%)	対前年度 増加指数 (%)
26,157,813,566	-	97.1	28,813,132,534	-	110.2	31,081,661,206	-	107.9
14,117,518,000	98.8	100.9	14,450,046,000	98.9	102.4	14,437,441,000	99.3	99.9
14,427,295,725		99.1	14,720,829,593		102.0	14,682,984,120		99.7
14,253,603,570		99.6	14,562,638,029		102.2	14,577,107,532		100.1
7,230,365,000	98.6	99.6	7,388,209,000	98.8	102.2	7,246,624,000	99.0	98.1
7,410,526,201		98.2	7,580,228,684		102.3	7,417,912,276		97.9
7,303,443,191		98.9	7,488,718,394		102.5	7,346,305,263		98.1
5,238,029,000	99.0	101.6	5,392,736,000	99.0	103.0	5,520,328,000	99.5	102.4
5,341,388,875		99.5	5,454,300,192		102.1	5,567,541,965		102.1
5,288,526,382		99.8	5,401,313,080		102.1	5,540,530,786		102.6
30,926,000	95.8	99.8	32,018,000	96.0	103.5	33,121,000	97.0	103.4
33,599,967		100.2	34,317,589		102.1	35,068,326		102.2
32,189,508		102.3	32,939,463		102.3	34,025,886		103.3
438,156,000	100.0	114.9	438,899,000	100.0	100.2	417,276,000	100.0	95.1
445,297,653		108.9	439,598,864		98.7	432,973,750		98.5
445,297,653		108.9	439,598,864		98.7	432,973,750		98.5
1,180,042,000	99.0	101.0	1,198,184,000	99.0	101.5	1,220,092,000	99.5	101.8
1,196,483,029		99.9	1,212,384,264		101.3	1,229,487,803		101.4
1,184,146,836		100.3	1,200,068,228		101.3	1,223,271,847		101.9
54.5 %			50.5 %			46.9 %		

税目		平成 28 年 度			平成 29 年 度		
		金 額 (円)	収 入 率 (%)	対前年度 増加指数 (%)	金 額 (円)	収 入 率 (%)	対前年度 増加指数 (%)
一般会計収入額		30,051,563,561	-	96.7	29,957,507,441	-	99.7
市 税	予算額	14,737,889,000	99.4	102.1	14,823,604,000	99.6	100.6
	調定額	15,041,891,727		102.4	15,029,012,639		99.9
	収入額	14,955,515,354		102.6	14,963,243,088		100.1
市民税	予算額	7,413,775,000	99.2	102.3	7,460,261,000	99.3	100.6
	調定額	7,630,025,792		102.9	7,571,598,868		99.2
	収入額	7,570,334,832		103.0	7,521,578,653		99.4
固定資産税	予算額	5,611,602,000	99.6	101.7	5,655,469,000	99.8	100.8
	調定額	5,698,175,678		102.3	5,754,239,426		101.0
	収入額	5,677,370,568		102.5	5,742,299,474		101.1
軽自動車税	予算額	42,792,000	97.3	129.2	43,100,000	97.6	100.7
	調定額	44,172,040		126.0	45,639,364		103.3
	収入額	42,978,359		126.3	44,539,263		103.6
市たばこ税	予算額	420,233,000	100.0	100.7	411,589,000	100.0	97.9
	調定額	419,293,127		96.8	392,861,506		93.7
	収入額	419,293,127		96.8	392,861,506		93.7
都市計画税	予算額	1,249,487,000	99.6	102.4	1,253,185,000	99.8	100.3
	調定額	1,250,225,090		101.7	1,264,673,475		101.2
	収入額	1,245,538,468		101.8	1,261,964,192		101.3
歳入額に占める市税収入		49.8 %			49.9 %		

平成30年度			令和元年度			令和2年度		
金額 (円)	収入率 (%)	対前年度 増加指数 (%)	金額 (円)	収入率 (%)	対前年度 増加指数 (%)	金額 (円)	収入率 (%)	対前年度 増加指数 (%)
31,645,972,315	-	105.3	30,672,234,237	-	96.9	39,755,130,803	-	129.6
14,980,361,000	99.6	101.6	15,077,596,000	99.4	100.6	15,069,134,000	99.5	99.9
15,129,450,874		100.6	15,204,923,953		100.5	15,525,902,435		102.1
15,069,770,236		100.8	15,112,107,457		100.3	15,450,349,616		102.2
7,564,014,000	99.4	102.0	7,587,583,000	99.4	100.3	7,526,445,000	99.3	99.2
7,654,604,892		100.3	7,658,682,146		100.1	7,965,754,470		104.0
7,606,157,952		100.5	7,612,677,109		100.1	7,908,141,927		103.9
5,699,396,000	99.9	101.6	5,773,455,000	99.8	101.3	5,799,270,000	99.8	100.4
5,767,014,874		101.2	5,796,527,787		100.5	5,822,921,039		100.5
5,758,776,973		101.4	5,783,941,417		100.4	5,809,467,341		100.4
44,646,000	97.6	104.3	46,745,000	60.4	104.7	50,426,000	97.3	107.9
46,674,501		105.7	79,059,338		169.4	52,237,336		66.1
45,565,463		106.0	47,721,102		104.7	50,844,009		106.5
401,110,000	100.0	95.4	386,353,000	100.0	96.3	398,808,000	100.0	103.2
386,489,924		92.2	386,075,478		99.9	389,000,764		100.8
386,489,924		92.2	386,075,478		99.9	389,000,764		100.8
1,271,195,000	99.9	101.7	1,283,460,000	99.8	101.0	1,294,185,000	99.8	100.8
1,274,666,683		102.0	1,284,579,204		100.8	1,295,988,826		100.9
1,272,779,924		102.2	1,281,692,351		100.7	1,292,895,575		100.9
47.6 %			49.3 %			38.9 %		

(5) 市民税等標準税率(個人分所得割)

平成元～2年度所得割税率			平成3～6年度所得割税率			平成7～8年度所得割税率		
市 民 税			市 民 税			市 民 税		
課税総所得金額	税率	速算控除	課税総所得金額	税率	速算控除	課税総所得金額	税率	速算控除
万円	%	円	万円	%	円	万円	%	円
～ 120	3	0	～ 160	3	0	～ 200	3	0
120 ～ 500	8	60,000	160 ～ 550	8	80,000	200 ～ 700	8	100,000
500 ～	11	210,000	550 ～	11	245,000	700 ～	11	310,000
都 民 税			都 民 税			都 民 税		
課税総所得金額	税率	速算控除	課税総所得金額	税率	速算控除	課税総所得金額	税率	速算控除
万円	%	円	万円	%	円	万円	%	円
～ 500	2	0	～ 550	2	0	～ 700	2	0
500 ～	4	100,000	550 ～	4	110,000	700 ～	4	140,000

平成9～10年度所得割税率			平成11～18年度所得割税率			平成19～令和3年度所得割税率		
市 民 税			市 民 税			市 民 税		
課税総所得金額	税率	速算控除	課税総所得金額	税率	速算控除	課税総所得金額	税率	速算控除
万円	%	円	万円	%	円		%	円
～ 200	3	0	～ 200	3	0	一律	6	0
200 ～ 700	8	100,000	200 ～ 700	8	100,000			
700 ～	12	380,000	700 ～	10	240,000			
都 民 税			都 民 税			都 民 税		
課税総所得金額	税率	速算控除	課税総所得金額	税率	速算控除	課税総所得金額	税率	速算控除
万円	%	円	万円	%	円		%	円
～ 700	2	0	～ 700	2	0	一律	4	0
700 ～	3	70,000	700 ～	3	70,000			

(6) 市税の納期

税 目		第 1 期	第 2 期	第 3 期	第 4 期
市民税	普通徴収	6 月	8 月	10 月	翌年 1月
	個人 特別徴収 (給与)	毎月(6月から翌年5月まで)			
	特別徴収 (年金)	偶数月			
	法 人	随時(事業年度終了の日から2ヵ月以内に申告納付)			
固定資産税・都市計画税		5 月	7 月	12 月	翌年 2月
軽自動車税		5 月(平成13年度から)			
市たばこ税		毎月分を翌月末日までに申告納付			
入湯税		毎月分を翌月15日までに申告納付(平成23年9月条例制定) ※入湯料金が1,200円以下の場合は、課税免除の規定があるため、 条例制定以降の納税実績は無い。			

(7) 市税税率の変遷

税 目		課税標準額	税 率			
			平成23年度	平成24年度	平成25年度	
市民税	個人	均等割	3,000 円			
		所得割	前年の所得金額	標準税率	標準税率	標準税率
	法人	均等割	地方税法312条1項	地方税法312条1項	地方税法312条1項	
		法人税割	資本金又は出資金額	資本金又は出資金額	資本金又は出資金額	
固定資産税	固定資産の価格	1.4/100	1.4/100	1.4/100		
軽自動車税	原動機付自転車	ミニカー	2,500 円	2,500 円	2,500 円	
		一種	1,000 円	1,000 円	1,000 円	
		二種(乙)	1,200 円	1,200 円	1,200 円	
		二種(甲)	1,600 円	1,600 円	1,600 円	
	軽自動車	二輪	二輪	2,400 円	2,400 円	2,400 円
			三輪	3,100 円	3,100 円	3,100 円
		乗用	営業用	5,500 円	5,500 円	5,500 円
			自家用	7,200 円	7,200 円	7,200 円
		貨物	営業用	3,000 円	3,000 円	3,000 円
			自家用	4,000 円	4,000 円	4,000 円
		小型特殊自動車	農耕用	1,600 円	1,600 円	1,600 円
その他	4,700 円		4,700 円	4,700 円		
二輪の小型自動車	4,000 円	4,000 円	4,000 円			
市たばこ税	たばこの売上本数	従量割 1,000本につき 4,618円 1,000本につき 2,190円 (旧3級品)	従量割 1,000本につき 4,618円 1,000本につき 2,190円 (旧3級品)	従量割 1,000本につき 5,262円 1,000本につき 2,495円 4月改正 (旧3級品)		
特別土地保有税	土地の取得価格	保有分 1.4/100	保有分 1.4/100	保有分 1.4/100		
都市計画税	固定資産の価格	0.27/100	0.27/100	0.27/100		
入湯税	鉱泉浴場に入浴する入湯客	入湯客1人1日当たり150円(年齢12歳未満と、入湯料金が1,200円以下は課税免除)	入湯客1人1日当たり150円(年齢12歳未満と、入湯料金が1,200円以下は課税免除)	入湯客1人1日当たり150円(年齢12歳未満と、入湯料金が1,200円以下は課税免除)		

税 率					
平成26年度	平成27年度	平成28年度	平成29年度		
3,500 円	3,500 円	3,500 円	3,500 円		
標準税率	標準税率	標準税率	標準税率		
地方税法312条1項	地方税法312条1項	地方税法312条1項	地方税法312条1項		
一号法人 50,000 円	一号法人 50,000 円	一号法人 50,000 円	一号法人 50,000 円		
二号法人 120,000 円	二号法人 120,000 円	二号法人 120,000 円	二号法人 120,000 円		
三号法人 130,000 円	三号法人 130,000 円	三号法人 130,000 円	三号法人 130,000 円		
四号法人 150,000 円	四号法人 150,000 円	四号法人 150,000 円	四号法人 150,000 円		
五号法人 160,000 円	五号法人 160,000 円	五号法人 160,000 円	五号法人 160,000 円		
六号法人 400,000 円	六号法人 400,000 円	六号法人 400,000 円	六号法人 400,000 円		
七号法人 410,000 円	七号法人 410,000 円	七号法人 410,000 円	七号法人 410,000 円		
八号法人 1,750,000 円	八号法人 1,750,000 円	八号法人 1,750,000 円	八号法人 1,750,000 円		
九号法人 3,000,000 円	九号法人 3,000,000 円	九号法人 3,000,000 円	九号法人 3,000,000 円		
資本金又は出資金額 <small>26年10月1日以後開始する事業年度から適用</small>	資本金又は出資金額	資本金又は出資金額	資本金又は出資金額		
1億円以下 9.7/100	1億円以下 9.7/100	1億円以下 9.7/100	1億円以下 9.7/100		
1億円超 12.1/100	1億円超 12.1/100	1億円超 12.1/100	1億円超 12.1/100		
1.4/100	1.4/100	1.4/100	1.4/100		
2,500 円	2,500 円	3,700 円	3,700 円		
1,000 円	1,000 円	2,000 円	2,000 円		
1,200 円	1,200 円	2,000 円	2,000 円		
1,600 円	1,600 円	2,400 円	2,400 円		
2,400 円	2,400 円	3,600 円	3,600 円		
3,100 円	初度検査 平成27年 3月以前 4月以降	初度検査 平成27年 3月以前 4月以降 ※	初度検査 平成27年 3月以前 4月以降 ※		
5,500 円				3,100円/3,900円	3,100円/3,900円
7,200 円				5,500円/6,900円	5,500円/6,900円
3,000 円				7,200円/10,800円	7,200円/10,800円
4,000 円	3,000円/3,800円	3,000円/3,800円	3,000円/3,800円		
4,000 円	4,000円/5,000円	4,000円/5,000円	4,000円/5,000円		
1,600 円		2,400 円	2,400 円		
4,700 円		5,900 円	5,900 円		
4,000 円		6,000 円	6,000 円		
従量割 1,000本につき 5,262円	従量割 1,000本につき 5,262円	従量割 1,000本につき 5,262円	従量割 1,000本につき 5,262円		
1,000本につき 2,495円 (旧3級品)	1,000本につき 2,495円 (旧3級品)	1,000本につき 2,925円 (旧3級品) 4月改正	1,000本につき 3,355円 (旧3級品) 4月改正		
保有分 1.4/100	保有分 1.4/100	保有分 1.4/100	保有分 1.4/100		
0.27/100	0.27/100	0.27/100	0.27/100		
入湯客1人1日当たり150円(年齢12歳未満と、入湯料金が1,200円以下は課税免除)	入湯客1人1日当たり150円(年齢12歳未満と、入湯料金が1,200円以下は課税免除)	入湯客1人1日当たり150円(年齢12歳未満と、入湯料金が1,200円以下は課税免除)	入湯客1人1日当たり150円(年齢12歳未満と、入湯料金が1,200円以下は課税免除)		

※ 三輪以上の軽自動車で初度検査から13年を経過した車両は重課を適用、平成27年4月から平成28年3月までに初度検査を受けた車両は、環境性能により軽課を適用。

※ 三輪以上の軽自動車で初度検査から13年を経過した車両は重課を適用、平成28年4月から平成29年3月までに初度検査を受けた車両は、環境性能により軽課を適用。

税 目		課税標準額	税 率				
			平成30年度	令和元年度	令和2年度		
市民税	個人	均等割	3,500 円	3,500 円	3,500 円		
		所得割	前年の所得金額	標準税率	標準税率		
	法人	均等割	地方税法312条1項	地方税法312条1項	地方税法312条1項		
			一号法人 50,000 円	一号法人 50,000 円	一号法人 50,000 円		
			二号法人 120,000 円	二号法人 120,000 円	二号法人 120,000 円		
			三号法人 130,000 円	三号法人 130,000 円	三号法人 130,000 円		
			四号法人 150,000 円	四号法人 150,000 円	四号法人 150,000 円		
			五号法人 160,000 円	五号法人 160,000 円	五号法人 160,000 円		
			六号法人 400,000 円	六号法人 400,000 円	六号法人 400,000 円		
			七号法人 410,000 円	七号法人 410,000 円	七号法人 410,000 円		
法人	法人税割	資本金又は出資金額	資本金又は出資金額	資本金又は出資金額			
		1億円以下 9.7/100 1億円超 12.1/100	1億円以下 6.0/100 1億円超 8.4/100	1億円以下 6.0/100 1億円超 8.4/100			
固定資産税	固定資産の価格	1.4/100	1.4/100	1.4/100			
軽自動車税	原動機付自転車	ミニカー	3,700 円	3,700 円	3,700 円		
		一種	2,000 円	2,000 円	2,000 円		
		二種(乙)	2,000 円	2,000 円	2,000 円		
		二種(甲)	2,400 円	2,400 円	2,400 円		
	軽自動車	二輪	二輪	3,600 円	3,600 円	3,600 円	
			三輪	3,100円/3,900円	3,100円/3,900円	3,100円/3,900円	
		四輪	乗用	営業用	初度検査平成27年3月以前 5,500円/6,900円	初度検査平成27年3月以前 5,500円/6,900円	初度検査平成27年3月以前 5,500円/6,900円
				自家用	7,200円/10,800円	7,200円/10,800円	7,200円/10,800円
			貨物	営業用	4月以降 3,000円/3,800円	4月以降 3,000円/3,800円	4月以降 3,000円/3,800円
				自家用	※ 4,000円/5,000円	※ 4,000円/5,000円	※ 4,000円/5,000円
		小型特殊自動車	農耕用	2,400 円	2,400 円	2,400 円	
			その他	5,900 円	5,900 円	5,900 円	
二輪の小型自動車	二輪の小型自動車	6,000 円	6,000 円	6,000 円			
市たばこ税	たばこの売上本数	従量割 1,000本につき 5,262円 1,000本につき 4,000円 4月改正 (旧3級品)	従量割 1,000本につき 5,262円 1,000本につき 4,000円 4月改正 (旧3級品)	従量割 1,000本につき 5,692円 旧3級品は一般品と同額 4月改正			
特別土地保有税	土地の取得価格	保有分 1.4/100	保有分 1.4/100	保有分 1.4/100			
都市計画税	固定資産の価格	0.27/100	0.27/100	0.27/100			
入湯税	鉱泉浴場に入浴する入湯客	入湯客1人1日当たり150円(年齢12歳未満と、入湯料金が1,200円以下は課税免除)	入湯客1人1日当たり150円(年齢12歳未満と、入湯料金が1,200円以下は課税免除)	入湯客1人1日当たり150円(年齢12歳未満と、入湯料金が1,200円以下は課税免除)			

※ 三輪以上の軽自動車で初度検査から13年を経過した車両は重課を適用、平成29年4月から平成30年3月までに初度検査を受けた車両は、環境性能により軽課を適用。

※ 三輪以上の軽自動車で初度検査から13年を経過した車両は重課を適用、平成30年4月から平成31年3月までに初度検査を受けた車両は、環境性能により軽課を適用。

※ 三輪以上の軽自動車で初度検査から13年を経過した車両は重課を適用、平成31年4月から令和2年3月までに初度検査を受けた車両は、環境性能により軽課を適用。

5 市民税

(1) 市民税の調定状況等(現年課税分)

(単位:千円、人)

税目		年度	23	24	25	26	27
個人	普通徴収	均等割	38,409	38,048	38,553	43,719	42,430
		所得割	2,054,409	2,103,987	2,075,477	2,206,407	2,004,391
		計	2,092,818	2,142,035	2,114,030	2,250,126	2,046,821
	給与特別徴収	納税者	12,835	12,665	12,894	12,307	11,835
		均等割	60,319	60,721	61,641	71,820	75,791
		所得割	4,057,237	4,208,977	4,231,892	4,280,955	4,401,292
	年金特別徴収	計	4,117,556	4,269,698	4,293,533	4,352,775	4,477,083
		納税者	20,170	20,341	20,669	21,070	21,864
		均等割	11,121	11,319	11,569	13,826	13,663
	合計	所得割	200,641	195,051	197,800	195,253	185,854
		計	211,762	206,370	209,369	209,079	199,517
		納税者	4,361	4,458	4,596	4,688	4,679
法人	税額	6,422,136	6,618,103	6,616,932	6,811,980	6,723,421	
	納税者	37,366	37,464	38,159	38,065	38,378	
	均等割	221,517	230,596	222,414	217,423	213,226	
	法人割	421,113	487,376	444,052	440,511	401,254	
	計	642,630	717,972	666,466	657,934	614,480	
市民税総計			7,064,766	7,336,075	7,283,398	7,469,914	7,337,901

(単位:千円、人)

税目		年度	28	29	30	元	2
個人	普通徴収	均等割	41,040	35,396	35,520	36,174	36,255
		所得割	2,028,253	1,876,914	1,837,427	1,721,163	1,855,423
		計	2,069,293	1,912,310	1,872,947	1,757,337	1,891,678
	給与特別徴収	納税者	11,801	10,376	10,472	10,676	10,296
		均等割	78,883	86,284	89,307	90,570	92,105
		所得割	4,545,892	4,742,310	4,874,962	4,958,481	5,087,923
	年金特別徴収	計	4,624,775	4,828,594	4,964,269	5,049,051	5,180,028
		納税者	22,802	25,152	25,739	26,145	26,557
		均等割	13,856	14,136	14,222	14,309	14,324
	合計	所得割	187,211	196,200	194,248	192,597	193,757
		計	201,067	210,336	208,470	206,906	208,081
		納税者	4,389	4,360	4,383	4,407	4,400
法人	税額	6,895,135	6,951,240	7,045,686	7,013,294	7,279,787	
	納税者	38,992	39,888	40,594	41,228	41,253	
	均等割	225,888	234,299	238,883	237,221	231,825	
	法人割	443,418	334,721	323,173	366,773	415,670	
	計	669,306	569,020	562,056	603,994	647,495	
市民税総計			7,564,441	7,520,260	7,607,742	7,617,288	7,927,282

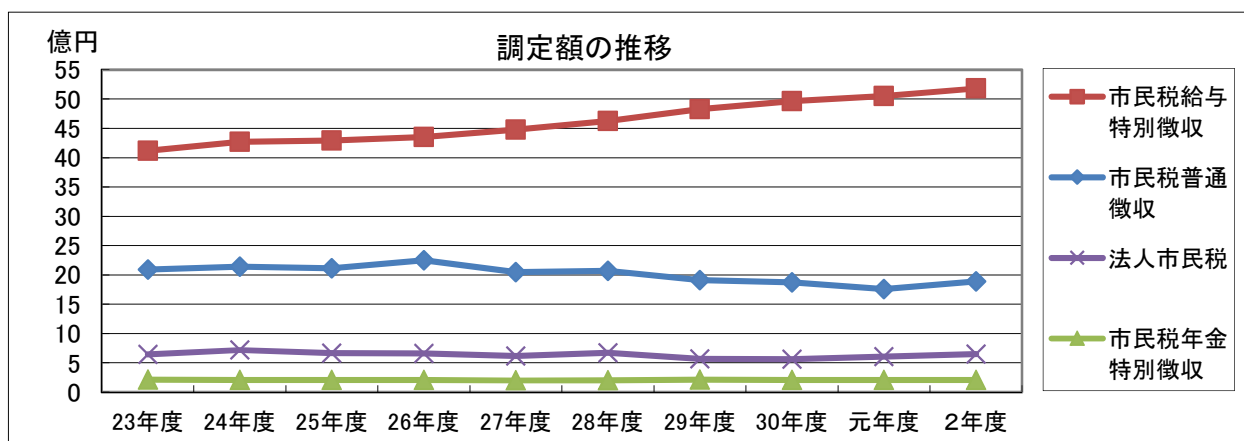

(2) 市民税の平均課税等(現年課税分)

区分		年度	23	24	25	26	27	
個人	調定額 (千円)		6,422,136	6,618,103	6,616,932	6,811,980	6,723,421	
	納税者数 (人)		37,366	37,464	38,159	38,065	38,378	
	人口 (人)		74,447	74,511	74,566	74,385	74,558	
	対人口納税者割合 (%)		50.2	50.3	51.2	51.2	51.5	
	世帯数 (世帯)		35,222	35,275	35,418	35,532	35,771	
	課税額	人口1人当たり (円)		86,265	88,820	88,739	91,577	90,177
		1世帯当たり (円)		182,333	187,615	186,824	191,714	187,957
		納税者1人当たり (円)		171,871	176,652	173,404	178,957	175,189
	法人	調定額 (千円)		642,630	717,972	666,466	657,934	614,480
納税者数 (社)			2,426	2,422	2,416	2,460	2,438	
1法人当たり納税額 (千円)			265	296	276	267	252	

区分		年度	28	29	30	元	2	
個人	調定額 (千円)		6,895,135	6,951,240	7,045,687	7,013,294	7,279,787	
	納税者数 (人)		38,992	39,899	40,594	41,228	41,253	
	人口 (人)		74,971	75,452	75,723	76,038	76,280	
	対人口納税者割合 (%)		52.0	52.9	53.6	54.2	54.1	
	世帯数 (世帯)		36,368	36,815	37,179	37,728	38,241	
	課税額	人口1人当たり (円)		91,971	92,128	93,046	92,234	95,435
		1世帯当たり (円)		189,593	188,815	189,507	185,891	190,366
		納税者1人当たり (円)		176,835	174,221	173,565	170,110	176,467
	法人	調定額 (千円)		669,306	569,020	562,056	603,994	647,495
納税者数 (社)			2,478	2,554	2,642	2,683	2,737	
1法人当たり納税額 (千円)			270	223	213	225	237	

※人口・世帯数は、当該年度の賦課期日(1月1日)現在

(3) 個人市民税の所得者区分 (各年度市町村課税状況等の調による、7月1日現在)

(単位:千円)

区 分	平成23年度			平成24年度		
	総所得金額	所得控除額	所得割額	総所得金額	所得控除額	所得割額
給 与 所 得 者	118,467,789	34,559,536	4,930,647	118,966,793	32,410,560	5,090,297
営 業 所 得 者	7,542,271	1,569,602	352,726	7,736,807	1,510,786	365,997
農 業 所 得 者	3,999	1,643	138	3,855	1,351	147
そ の 他 の 所 得 者	17,243,221	5,370,849	687,445	16,848,463	5,319,307	662,601
短期及び長期譲渡所得並びに土地等に係る事業所得等について分離課税したものに係る分	(総合課税分)	444,281	(総合課税分)	(総合課税分)	413,801	(総合課税分)
	1,788,452		80,898	2,072,260		95,778
	(分離課税分)		(分離課税分)	(分離課税分)		(分離課税分)
	4,628,933		133,576	6,684,725		178,097
合 計	149,674,665	41,945,911	6,185,430	152,312,903	39,655,805	6,392,917

(単位:千円)

区 分	平成25年度			平成26年度		
	総所得金額	所得控除額	所得割額	総所得金額	所得控除額	所得割額
給 与 所 得 者	119,510,815	33,247,708	5,076,034	118,651,881	33,666,972	5,006,740
営 業 所 得 者	8,005,652	1,523,982	383,030	7,656,993	1,554,383	361,066
農 業 所 得 者	4,577	2,289	129	7,538	3,231	252
そ の 他 の 所 得 者	16,278,734	5,346,671	630,314	15,610,850	5,292,831	594,701
短期及び長期譲渡所得並びに土地等に係る事業所得等について分離課税したものに係る分	(総合課税分)	527,556	(総合課税分)	(総合課税分)	1,106,636	(総合課税分)
	2,604,527		124,010	6,319,962		291,880
	(分離課税分)		(分離課税分)	(分離課税分)		(分離課税分)
	5,907,656		168,040	13,866,058		330,018
合 計	152,311,961	40,648,206	6,381,557	162,113,282	41,624,053	6,584,657

(単位:千円)

区 分	平成27年度			平成28年度		
	総所得金額	所得控除額	所得割額	総所得金額	所得控除額	所得割額
給 与 所 得 者	121,485,304	34,577,232	5,114,006	124,627,420	35,539,482	5,196,665
営 業 所 得 者	7,747,214	1,591,905	362,730	7,871,150	1,639,111	361,122
農 業 所 得 者	8,208	4,013	237	8,846	3,834	293
そ の 他 の 所 得 者	15,260,434	5,105,558	579,765	15,524,837	5,162,856	592,525
短期及び長期譲渡所得並びに土地等に係る事業所得等について分離課税したものに係る分	(総合課税分)	1,006,438	(総合課税分)	(総合課税分)	1,046,740	(総合課税分)
	5,730,164		266,719	5,695,411		256,691
	(分離課税分)		(分離課税分)	(分離課税分)		(分離課税分)
	5,934,229		175,571	7,932,971		234,069
合 計	156,165,553	42,285,146	6,499,028	161,660,635	43,392,023	6,641,365

(単位:千円)

区 分	平成29年度			平成30年度		
	総所得金額	所得控除額	所得割額	総所得金額	所得控除額	所得割額
給 与 所 得 者	127,797,226	36,895,595	5,253,220	129,434,166	37,624,188	5,263,494
営 業 所 得 者	8,248,442	1,720,013	370,893	8,301,693	1,798,867	364,799
農 業 所 得 者	7,564	2,507	299	5,161	2,378	162
そ の 他 の 所 得 者	15,948,652	5,248,862	608,476	15,385,985	5,223,681	577,284
短期及び長期譲渡所得並びに土地等に係る事業所得等について分離課税したものに係る分	(総合課税分)	921,003	(総合課税分)	(総合課税分)	1,275,138	(総合課税分)
	4,675,722		202,395	6,658,579		285,119
	(分離課税分)		(分離課税分)	(分離課税分)		(分離課税分)
	11,153,474		331,291	9,279,960		276,264
合 計	167,831,080	44,787,980	6,766,574	169,065,544	45,924,252	6,767,122

(単位:千円)

区 分	令和元年度			令和2年度		
	総所得金額	所得控除額	所得割額	総所得金額	所得控除額	所得割額
給 与 所 得 者	133,052,181	38,205,108	5,392,892	135,309,955	38,699,833	5,486,333
営 業 所 得 者	7,927,326	1,818,420	342,584	8,347,110	1,820,379	369,229
農 業 所 得 者	11,703	3,986	451	12,595	2,933	555
そ の 他 の 所 得 者	15,927,188	5,251,819	602,442	15,610,196	5,286,033	585,171
短期及び長期譲渡所得 並びに土地等に係る事 業所得等について分離 課税したものに係る分	(総合課税分)	1,039,164	(総合課税分)	(総合課税分)	1,009,977	(総合課税分)
	5,691,329		240,015	5,657,812		239,210
	(分離課税分)		(分離課税分)	(分離課税分)		(分離課税分)
	7,192,465		212,912	10,666,672		315,827
合 計	169,802,192	46,318,497	6,791,296	175,604,340	46,819,155	6,996,325

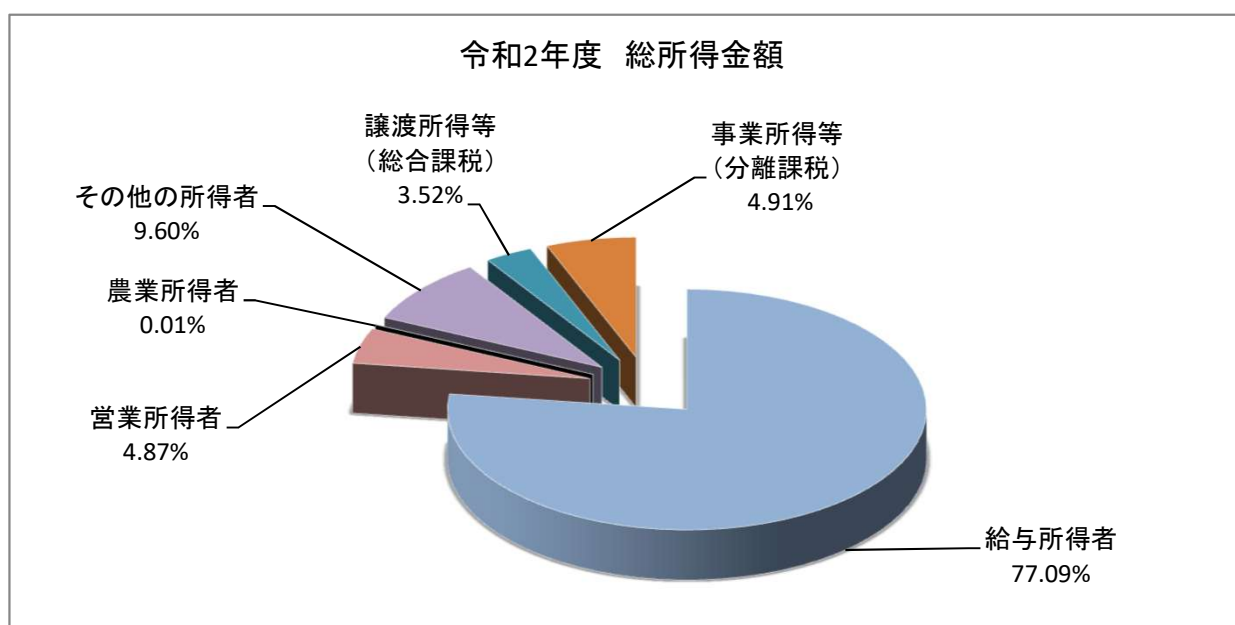
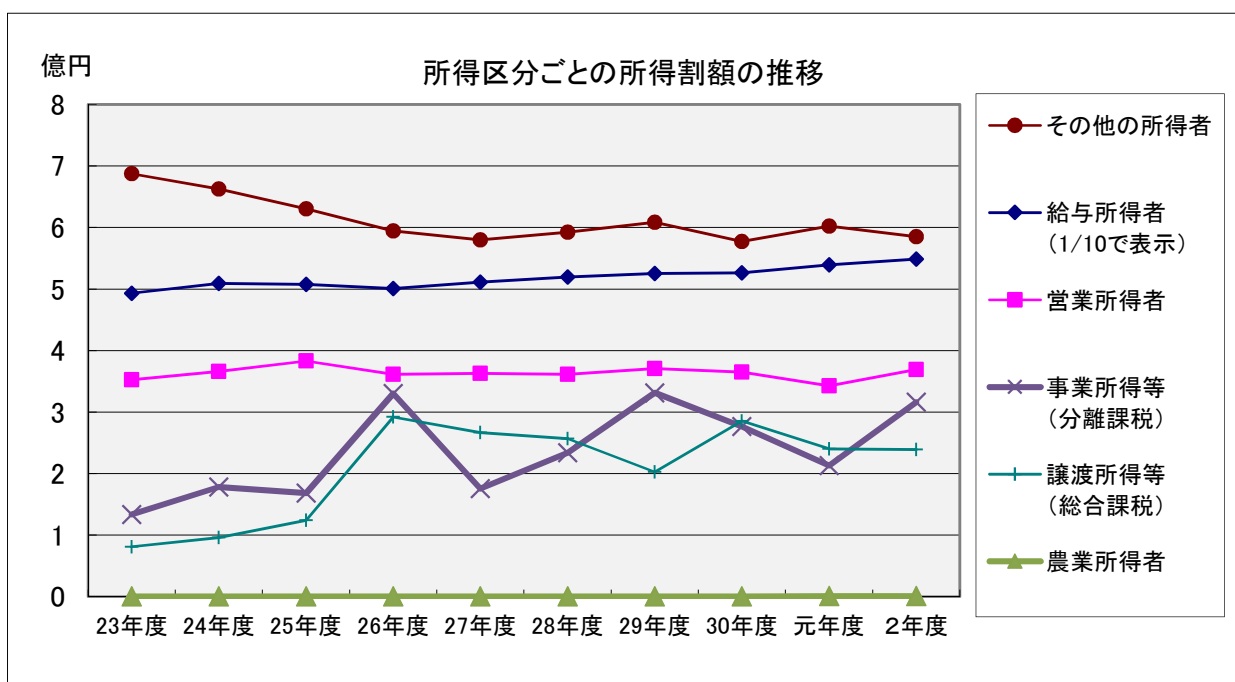

(4) 個人市民税の退職所得調定状況

各年度3月末日現在(単位:人、円)

区 分	平成23年度	平成24年度	平成25年度	平成26年度	平成27年度
申告納入件数	246	274	271	228	261
退職所得調定額	65,025,800	91,570,910	79,228,710	68,834,700	72,642,580

各年度3月末日現在(単位:人、円)

区 分	平成28年度	平成29年度	平成30年度	令和元年度	令和2年度
申告納入件数	232	240	266	244	270
退職所得調定額	85,070,898	54,322,400	91,726,201	66,911,880	101,504,258

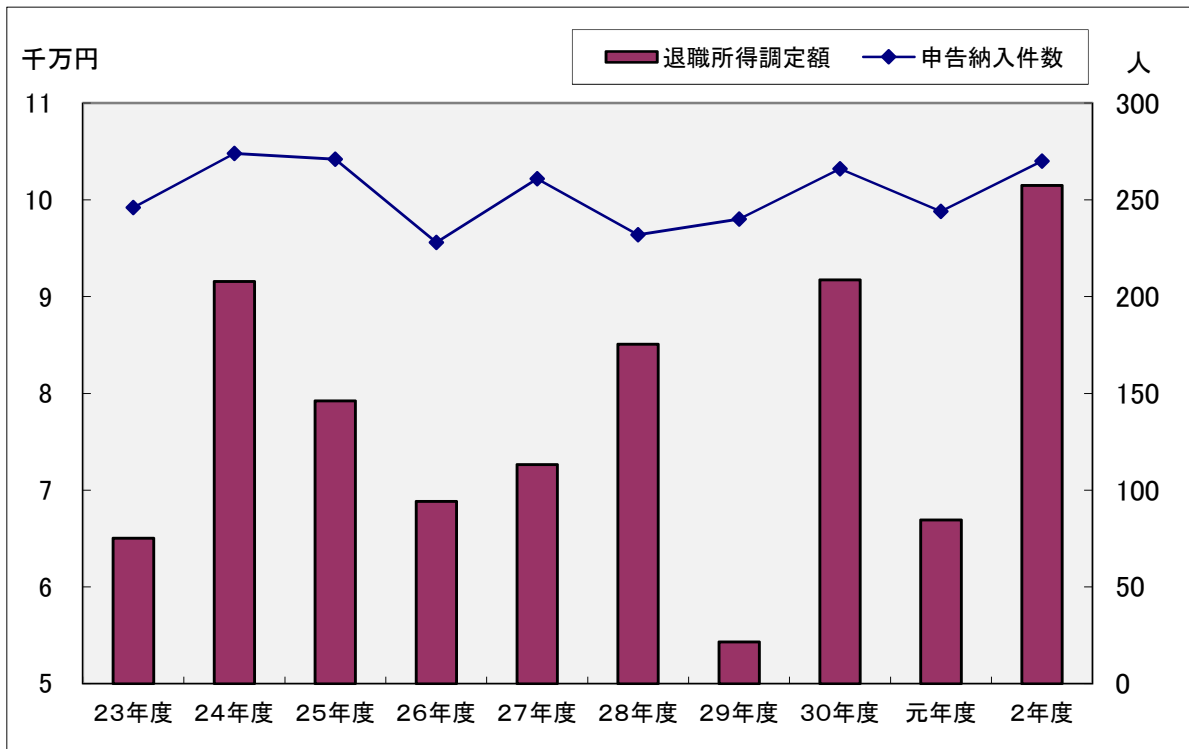

(5) 法人市民税の規模別納税義務者数調

(単位:件)

区分 \ 年度	23	24	25	26	27
地方税法第312条第1項 第一号法人	1,879	1,885	1,894	1,943	1,929
第二号法人	14	14	15	15	19
第三号法人	266	264	264	256	241
第四号法人	20	22	23	20	19
第五号法人	80	83	77	84	85
第六号法人	9	10	7	6	7
第七号法人	142	126	119	122	125
第八号法人	3	4	4	4	3
第九号法人	13	14	13	10	10
合計	2,426	2,422	2,416	2,460	2,438
法人税割納税義務者数	666	658	708	763	769

(単位:件)

区分 \ 年度	28	29	30	元	2
地方税法第312条第1項 第一号法人	1,955	1,992	2,058	2,095	2,161
第二号法人	16	12	10	12	12
第三号法人	249	274	291	284	285
第四号法人	20	20	21	21	20
第五号法人	92	102	108	116	117
第六号法人	7	6	7	6	7
第七号法人	125	131	131	131	118
第八号法人	5	7	6	6	7
第九号法人	9	10	10	12	10
合計	2,478	2,554	2,642	2,683	2,737
法人税割納税義務者数	794	812	837	863	863

※法人区分は平成20年度地方税制改正後の表記

(6) 法人市民税の調定状況等

区分		年度									
		23	24	25	26	27	28	29	30	元	2
納税者数 (社)		2,426	2,422	2,416	2,460	2,438	2,478	2,554	2,642	2,683	2,737
調定額	均等割額 (千円)	221,517	230,596	222,414	217,423	213,226	225,888	234,299	238,883	237,221	231,825
	法人税割 (千円)	421,113	487,376	444,052	440,511	401,254	443,418	334,721	323,173	366,773	415,670
	計 (千円)	642,630	717,972	666,466	657,934	614,480	669,306	569,020	562,056	603,994	647,495
対前年度比 (%)		7.5	11.7	△ 7.2	△ 1.3	△ 6.6	8.9	△ 15.0	△ 1.2	7.5	7.2

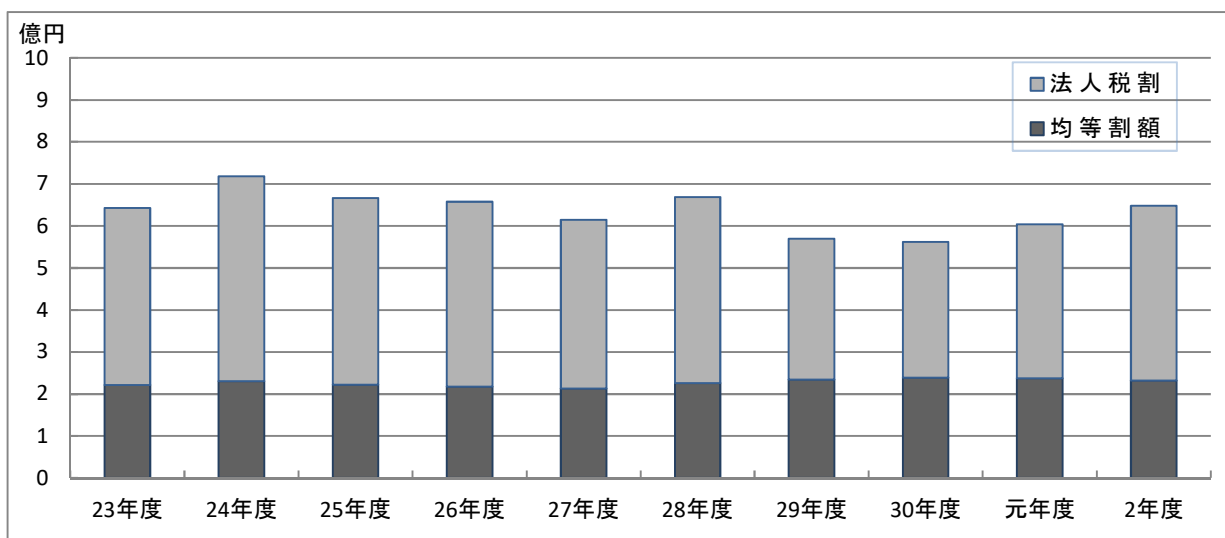

(7) 標準税率超過課税調定額調

(単位:千円)

税目		年度									
		23	24	25	26	27	28	29	30	元	2
法人市民税 法人税割		47,916	53,972	47,638	46,267	45,197	64,120	41,481	32,880	40,378	79,215

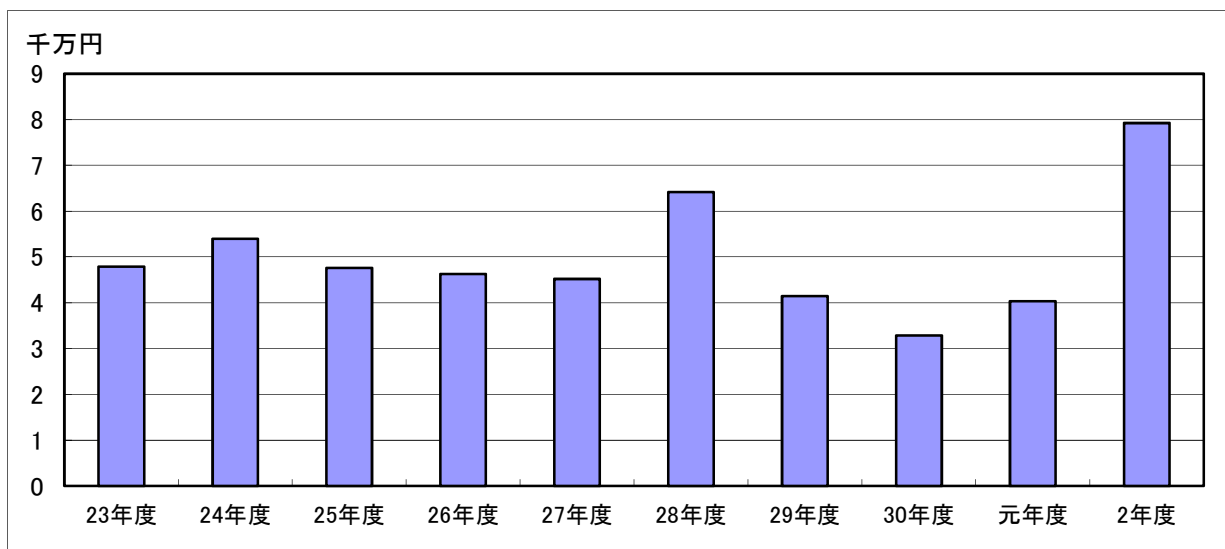

6 固定資産税

(1) 調定状況及び平均課税額

区分		年度				
		23	24	25	26	27
課税標準額 (千円)	土地	197,252,567	198,140,224	196,949,863	201,090,012	205,413,501
	家屋	150,295,596	139,085,912	143,617,487	147,261,376	150,360,462
	償却資産	29,883,914	32,011,308	31,045,551	31,981,661	35,494,924
	計	377,432,077	369,237,444	371,612,901	380,333,049	391,268,887
調定税額 (円)	土地	2,741,541,400	2,752,983,600	2,733,635,300	2,794,166,700	2,850,723,900
	家屋	2,017,619,200	1,874,082,900	1,918,534,700	1,967,210,300	2,007,635,800
	償却資産	417,656,400	449,519,900	434,158,600	447,448,000	496,602,200
	計	5,176,817,000	5,076,586,400	5,086,328,600	5,208,825,000	5,354,961,900
納税義務者数(人)		22,427	22,710	23,030	23,326	23,504
平均課税額 (円)	人口1人当たりの額	69,537	68,132	68,212	70,025	71,823
	1世帯当たりの額	146,977	143,915	143,609	146,595	149,701
	納税義務者1人当たりの額	230,830	223,540	220,857	223,306	227,832

区分		年度				
		28	29	30	元	2
課税標準額 (千円)	土地	207,095,306	209,407,876	211,270,637	211,482,009	211,241,720
	家屋	156,839,840	160,203,531	159,504,056	162,673,483	166,598,846
	償却資産	36,127,623	35,492,236	34,768,174	32,978,168	31,566,909
	計	400,062,769	405,103,643	405,542,867	407,133,660	409,407,475
調定税額 (円)	土地	2,886,297,200	2,918,347,600	2,943,332,600	2,950,631,000	2,948,650,000
	家屋	2,086,750,700	2,130,835,200	2,129,192,300	2,178,600,700	2,229,581,800
	償却資産	504,923,000	496,083,600	485,993,700	461,476,700	441,577,500
	計	5,477,970,900	5,545,266,400	5,558,518,600	5,590,708,400	5,619,809,300
納税義務者数(人)		23,736	23,972	24,174	24,278	24,436
平均課税額 (円)	人口1人当たりの額	73,068	73,494	73,406	73,525	73,673
	1世帯当たりの額	150,626	150,625	149,507	148,185	146,958
	納税義務者1人当たりの額	230,787	231,323	229,938	230,279	229,981

※人口・世帯数は、当該年度の賦課期日(1月1日)現在

(2) 国有資産等所在市町村交付金及び納付金

(単位:円)

区分 年度	交付金及び納付金				計	
	交付金調定額	納税義務者数	納付金調定額	納税義務者数	調定額	納税義務者数
23	186,676,600	5団体	-	-	186,676,600	5団体
24	184,646,100	5団体	-	-	184,646,100	5団体
25	191,774,700	5団体	-	-	191,774,700	5団体
26	188,692,700	5団体	-	-	188,692,700	5団体
27	183,219,400	4団体	-	-	183,219,400	4団体
28	196,831,600	4団体	-	-	196,831,600	4団体
29	191,157,700	4団体	-	-	191,157,700	4団体
30	196,606,400	4団体	-	-	196,606,400	4団体
元	197,305,700	4団体	-	-	197,305,700	4団体
2	190,305,900	4団体	-	-	190,305,900	4団体

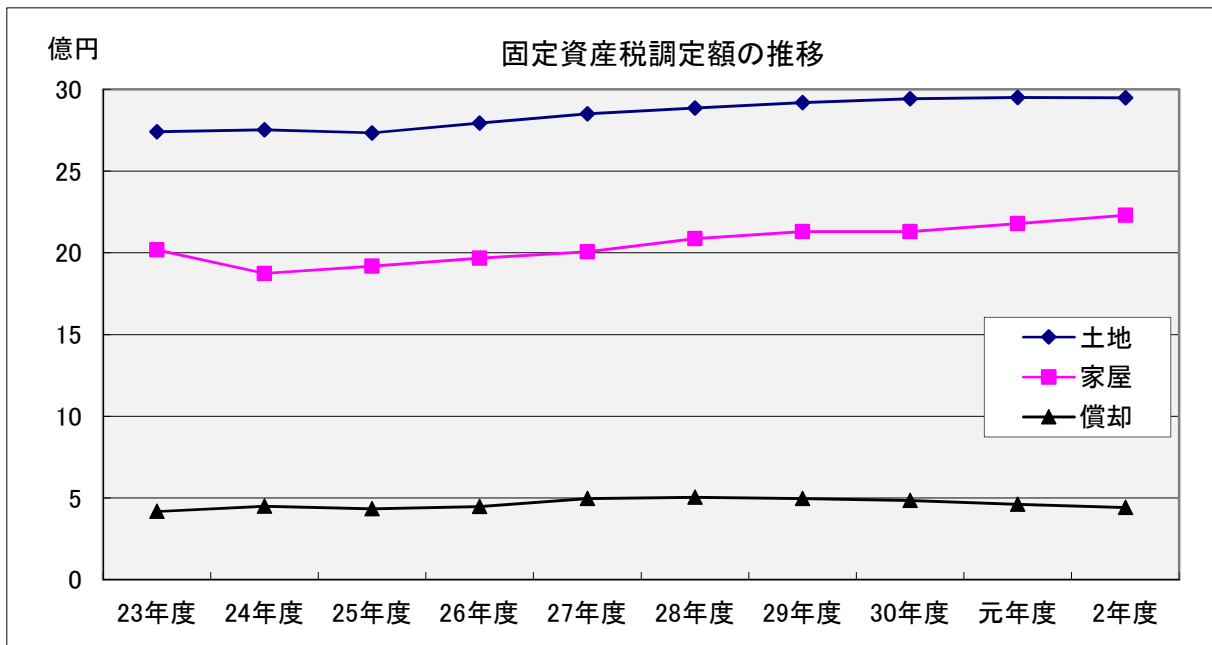

(3) 年度別土地評価状況

(各年7月1日現在)

区分 \ 年度	23	24	25	26	27
所有者数 (人)	16,220	16,369	16,516	16,593	16,663
地積 (㎡)	4,802,728	4,800,475	4,800,183	4,790,565	4,783,153
決定価格 (千円)	679,984,503	679,747,589	679,962,094	679,249,320	702,554,968
筆数 (筆)	25,752	25,924	26,053	26,197	26,268

区分 \ 年度	28	29	30	元	2
所有者数 (人)	16,823	16,892	17,017	17,156	17,239
地積 (㎡)	4,781,071	4,774,129	4,768,669	4,764,127	4,760,935
決定価格 (千円)	703,152,804	704,464,253	729,724,499	729,809,892	729,032,808
筆数 (筆)	26,575	26,736	27,133	27,387	27,538

(4) 令和2年度地目別土地評価状況

(令和2年7月1日現在)

地目 \ 項目	所有者数 (人)	地積 (㎡)	決定価格 (千円)	筆数 (筆)	
田畑	一般田	46	90,022	12,333	308
	宅地介在田・市街化区域田	23	12,456	891,869	59
	一般畑	142	339,562	36,333	690
	宅地介在畑・市街化区域畑	133	66,632	6,053,774	254
宅地	16,755	4,137,157	710,396,552	25,368	
一般山林	19	6,630	391	38	
宅地介在林	3	4,491	210,031	7	
雑種地	118	103,985	11,431,525	814	
計	17,239	4,760,935	729,032,808	27,538	

※免税点以上のもの

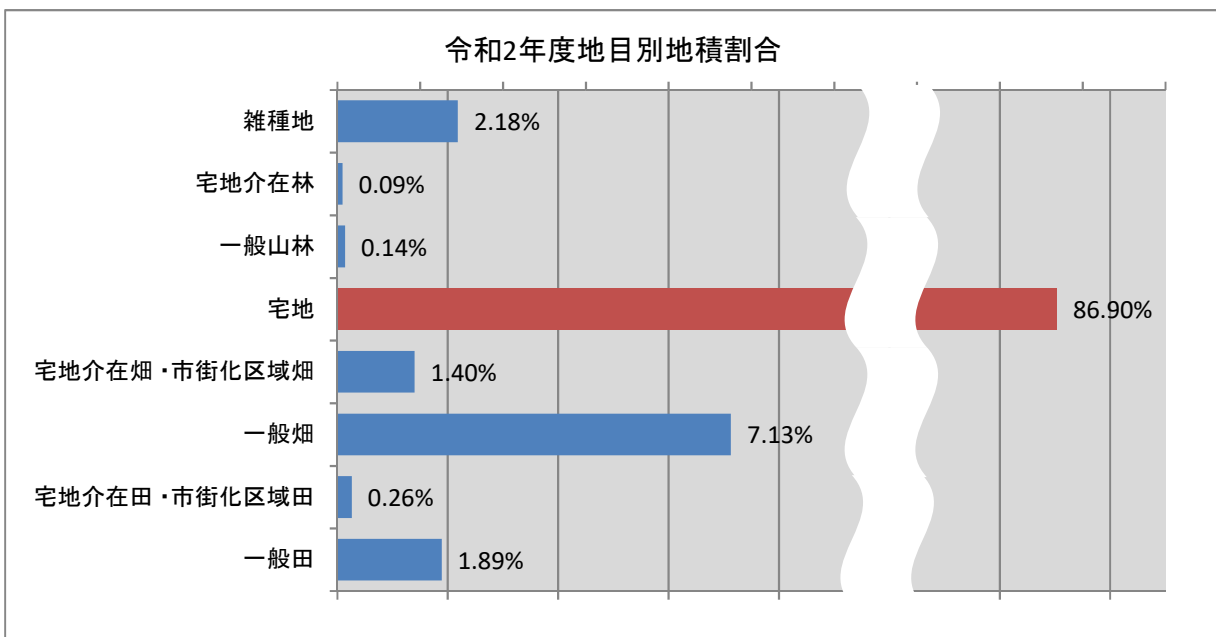

(5) 構造別家屋評価状況

(各年7月1日現在)

区分		年度	23	24	25	26	27
木造家屋	棟数 (棟)		11,189	11,426	11,489	11,439	11,604
	床面積 (㎡)		1,224,839	1,242,313	1,250,731	1,258,014	1,269,846
	決定価格 (千円)		37,977,895	35,137,094	36,482,302	38,198,786	37,218,488
非木造家屋	棟数 (棟)		3,967	4,097	4,149	4,116	4,201
	床面積 (㎡)		1,865,387	1,881,703	1,924,879	1,930,473	1,953,152
	決定価格 (千円)		112,273,129	103,242,067	107,267,363	108,636,377	109,058,173
合計	棟数 (棟)		15,156	15,523	15,638	15,555	15,805
	床面積 (㎡)		3,090,226	3,124,016	3,175,610	3,188,487	3,222,998
	決定価格 (千円)		150,251,024	138,379,161	143,749,665	146,835,163	146,276,661

区分		年度	28	29	30	元	2
木造家屋	棟数 (棟)		11,687	11,759	11,843	11,868	11,932
	床面積 (㎡)		1,281,238	1,292,725	1,306,807	1,311,974	1,319,337
	決定価格 (千円)		39,080,623	40,874,056	39,867,228	41,337,269	43,047,858
非木造家屋	棟数 (棟)		4,258	4,298	4,298	4,341	4,350
	床面積 (㎡)		2,012,450	2,023,590	2,044,433	2,057,572	2,070,769
	決定価格 (千円)		117,678,276	118,891,567	119,640,244	121,393,596	123,378,680
合計	棟数 (棟)		15,945	16,057	16,141	16,209	16,282
	床面積 (㎡)		3,293,688	3,316,315	3,351,240	3,369,546	3,390,106
	決定価格 (千円)		156,758,899	159,765,623	159,507,472	162,730,865	166,426,538

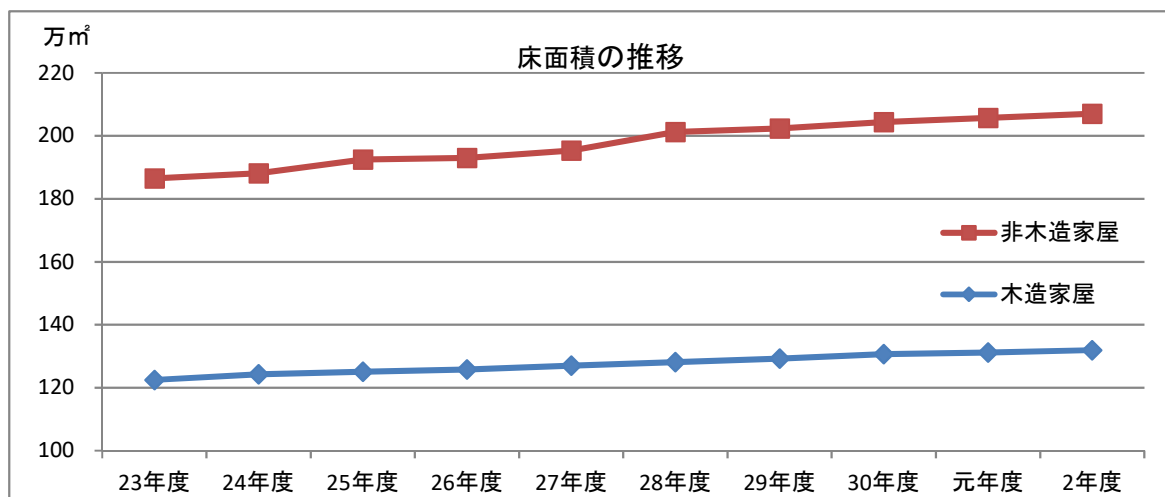

(6) 償却資産の評価状況

(各年7月1日現在)

区分		年度	23	24	25	26	27
課税標準額 (千円)	構 築 物		8,600,028	9,541,260	10,188,208	10,911,911	9,977,698
	機 械 及 び 装 置		3,499,852	3,369,741	3,622,102	3,719,757	3,787,150
	船 舶						2,270
	車 両 及 び 運 搬 具		75,364	63,394	79,967	116,767	112,029
	工 具 ・ 器 具 及 び 備 品		5,819,506	5,999,410	5,660,728	5,784,497	5,597,038
	小 計		17,994,750	18,973,805	19,551,005	20,532,932	19,476,185
	法第389条関係総務大臣 が価格等配分したもの		11,253,339	10,775,346	10,153,832	9,908,426	9,817,857
	合 計		29,248,089	29,749,151	29,704,837	30,441,358	29,294,042
所有者数 (人)	個 人		383	393	419	439	460
	法 人		684	701	719	720	732
	合 計		1,067	1,094	1,138	1,159	1,192

区分		年度	28	29	30	元	2
課税標準額 (千円)	構 築 物		13,806,618	14,060,195	13,988,046	12,967,491	12,486,961
	機 械 及 び 装 置		4,002,690	3,802,996	3,548,407	3,845,450	3,341,162
	船 舶		1,432	904	570		
	車 両 及 び 運 搬 具		103,480	114,681	120,719	102,151	73,216
	工 具 ・ 器 具 及 び 備 品		7,466,787	7,158,498	6,716,142	6,143,269	5,743,018
	小 計		25,381,007	25,137,274	24,373,884	23,058,361	21,644,357
	法第389条関係総務大臣 が価格等配分したもの		10,142,643	9,790,612	9,546,766	10,057,697	9,496,944
	合 計		35,523,650	34,927,886	33,920,650	33,116,058	31,141,301
所有者数 (人)	個 人		477	483	477	476	462
	法 人		749	777	776	784	799
	合 計		1,226	1,260	1,253	1,260	1,261

※総務大臣が価格等配分した欄には、知事決定分を含む ※所有者数は、法定免税点以上のもの

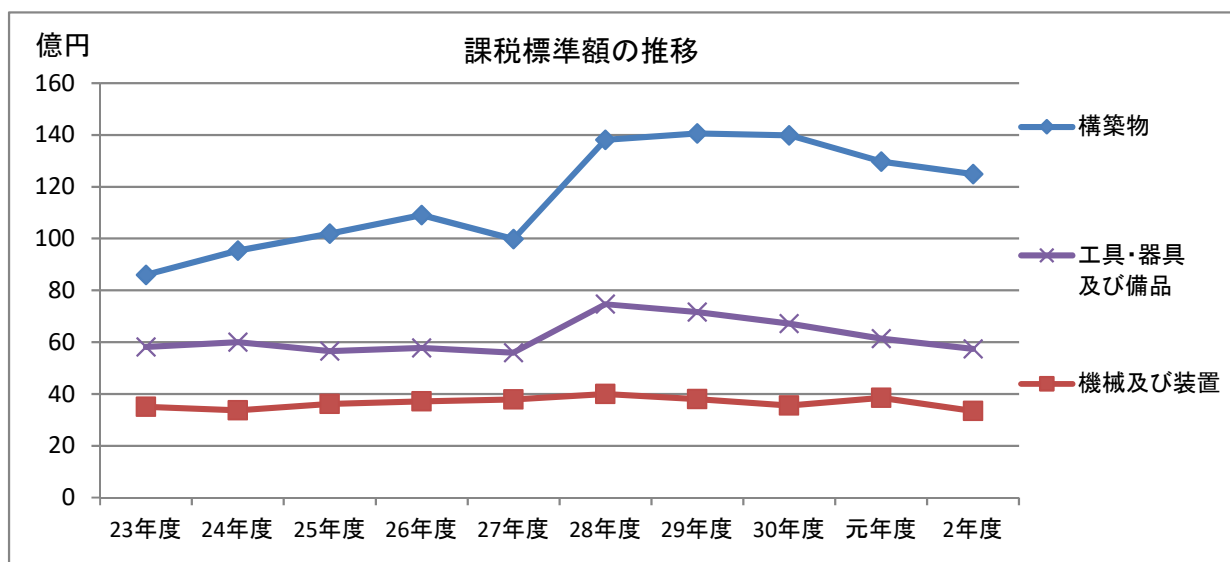

7 軽自動車税

(1) 環境性能割の課税状況

(単位:台、円)

区分	29		30		元		2	
	台数	調定額	台数	調定額	台数	調定額	台数	調定額
環境性能割	-	-	-	-	66	1,063,200	149	2,650,900

(2) 種別割の課税状況(現年課税分)

(単位:台、円)

区分	29		30		元		2		税率(円)		
	台数	調定額	台数	調定額	台数	調定額	台数	調定額			
原動機付自転車	一 種	1,507	3,014,000	1,391	2,782,000	1,325	2,650,000	1,285	2,570,000	2,000	
	二 種(乙)	177	354,000	173	346,000	174	348,000	167	334,000	2,000	
	二 種(甲)	648	1,555,200	689	1,653,600	715	1,716,000	732	1,756,800	2,400	
	ミニカー	36	133,200	44	158,800	43	159,100	43	159,100	3,700	
	小 計	2,368	5,056,400	2,297	4,940,400	2,257	4,873,100	2,227	4,819,900		
軽自動車	二 輪	725	2,610,000	711	2,559,600	725	2,610,000	722	2,599,200	3,600	
	三 輪	1	4,600	1	4,600	1	4,600	1	4,600	3,900 3,100 4,600	
	四 輪	乗 用	営業用	0	0	0	0	0	0	0	6,900 5,500 8,200
			自家用	2,922	25,312,800	2,938	26,606,100	2,949	27,642,000	3,006	29,109,000
	貨 物	営業用	238	765,400	219	753,600	223	784,000	229	831,500	3,800 3,000 4,500
		自家用	1,225	5,637,000	1,214	5,722,400	1,211	5,829,300	1,227	5,984,100	5,000 4,000 6,000
	小 計	5,111	34,329,800	5,083	35,646,300	5,109	36,869,900	5,185	38,528,400		
	小型特殊	農 耕 用	104	249,600	106	254,400	107	256,800	109	261,600	2,400
		そ の 他	99	584,100	95	560,500	97	572,300	98	578,200	5,900
	二輪の小型自動車	721	4,326,000	721	4,326,000	721	4,326,000	720	4,320,000	6000	
合 計	8,403	44,545,900	8,302	45,727,600	8,291	46,898,100	8,339	48,508,100			

※三輪・四輪の軽自動車の28年度以降の税率欄

上段: 初度検査が平成27年4月以降の車両
中段: 初度検査が平成27年3月以前の車両
下段: 初度検査から13年経過した車両

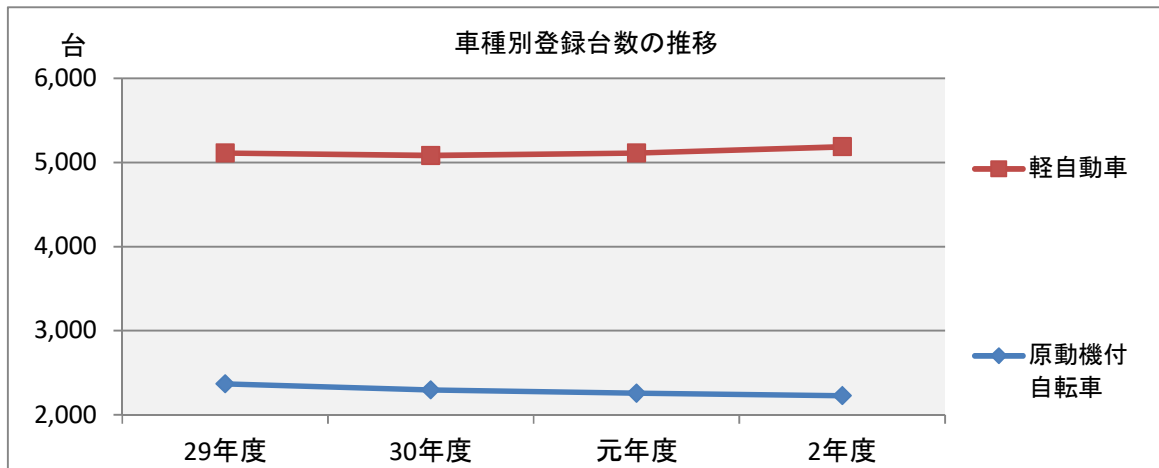

8 市たばこ税

(1) 市たばこ税の調定状況

上段：旧3級品の紙巻たばこ以外の製造たばこ
 下段：旧3級品の紙巻たばこ
 カッコ内は10月以降の税率(税率改定がある場合)

区分 年度	調定額 (円)	前年比 (%)	売上本数 (本)	前年比 (%)	税率 (円/本)
23	428,938,742	16.3	94,512,796	△ 10.9	従量割 4,618/1,000 2,190/1,000
24	408,808,487	△ 4.7	90,388,423	△ 4.4	従量割 4,618/1,000 2,190/1,000
25	445,297,653	8.9	87,383,648	△ 3.3	従量割 4月改正 5,262/1,000 2,495/1,000
26	439,598,864	△ 1.3	85,508,778	△ 2.1	従量割 5,262/1,000 2,495/1,000
27	432,973,750	△ 1.5	84,269,691	△ 1.4	従量割 5,262/1,000 2,495/1,000
28	419,293,127 うち手持品課税分 46,714	△ 3.2	81,285,775 うち手持品課税分 108,661	△ 3.5	従量割 4月改正 5,262/1,000 2,925/1,000
29	392,861,506 うち手持品課税分 33,974	△ 6.3	75,957,322 うち手持品課税分 79,047	△ 6.6	従量割 4月改正 5,262/1,000 3,355/1,000
30	386,335,239 うち手持品課税分 73,716	△ 1.7	71,547,903 うち手持品課税分 47,533	△ 5.8	従量割 10月改正 5,262(5,692)/1,000 4,000/1,000
元	386,193,998 うち手持品課税分 30,085	△ 0.0	68,203,993 うち手持品課税分 45,188,478	△ 4.7	従量割 5,692/1,000 4,000(5,692)/1,000
2	389,000,764 うち手持品課税分 1,669,185	0.7	70,044,821 うち手持品課税分 3,815,947	2.7	従量割 10月改正 5,692(6,122)/1,000 旧3級品は一般品と同額

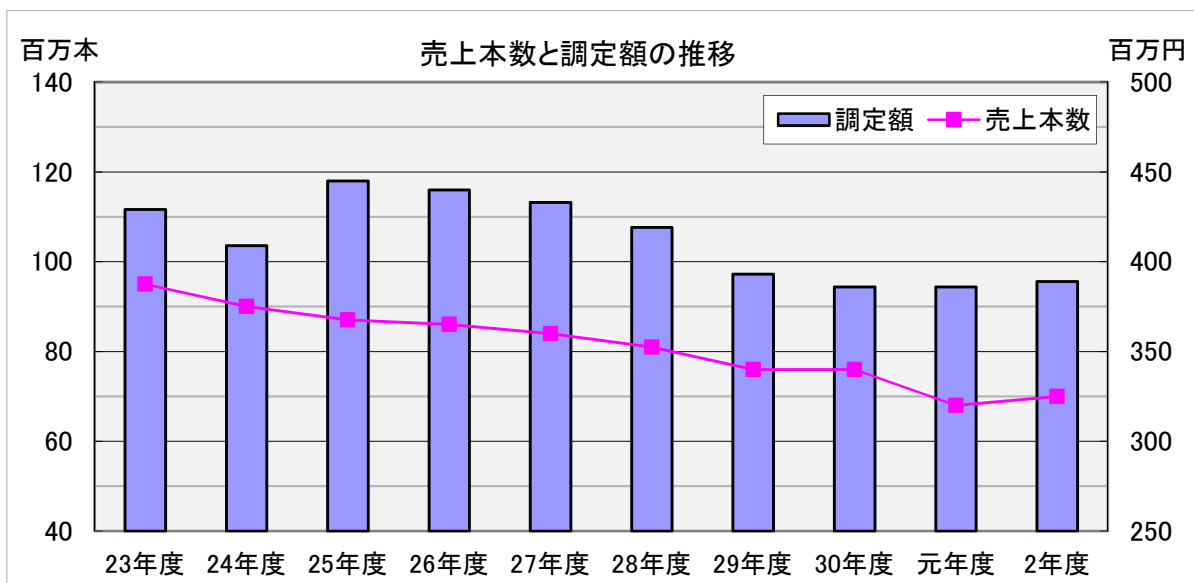

9 特別土地保有税

(1) 特別土地保有税の調定状況

区分 年度	保有にかかる分				取得にかかる分				調定額合計
	納税義務者	課税面積	課税標準額	調定額	納税義務者	課税面積	課税標準額	調定額	
	(人)	(㎡)	(千円)	(円)	(人)	(㎡)	(千円)	(円)	(円)
平成9	10	30,089	18,191,909	81,825,500	3	16,785	5,178,444	24,971,100	106,796,600
10	0	0	0	0	0	0	0	0	0
11	1	452	5,499	1,848,900	0	0	0	0	0
12	0	0	0	0	0	0	0	0	0
13	0	0	0	0	0	0	0	0	0
14	0	0	0	0	0	0	0	0	0

※ 平成15年度税制改正により、平成15年度以降の保有分・遊休土地分と平成15年1月1日以後の取得分については、特別土地保有税を当分の間課税しないこととなった。
 なお、市内で対象となる土地がなくなったため、平成12年度以降の課税実績はない。

10 入湯税

(1) 入湯税の調定状況

入浴料金が1,200円を超える鉱泉浴場が入湯税の対象となる。

税率は、入湯客1人1日当たり150円で、年齢12歳未満及び入湯料金が1,200円以下は課税免除となっている。

市内の温浴施設については入浴料金が1,200円以下のため、現在まで課税実績はない。

(2) 入湯税の条例化の経緯

平成23年12月に清化園跡地に開業予定の複合施設内に、温浴施設が建設されることとなった。国立市市税賦課徴収条例には「入湯税」の規定がないことから、平成23年国立市議会第3回定例会での議決を経て、条例改正を行い規定を整備した。

11 都市計画税

(1) 調定額及び平均課税額

区分		年度	23	24	25	26	27
課税標準額 (千円)	土地		297,498,119	297,115,335	296,134,515	298,750,968	304,841,598
	家屋		150,202,816	138,978,793	143,510,954	147,154,257	150,254,221
	計		447,700,935	436,094,128	439,645,469	445,905,225	455,095,819
調定税額 (円)	土地		799,150,300	797,829,700	794,771,200	802,352,700	818,052,100
	家屋		404,575,600	374,681,900	386,890,100	396,785,700	404,627,200
	計		1,203,725,900	1,172,511,600	1,181,661,300	1,199,138,400	1,222,679,300
納税義務者数(人)			21,277	21,527	21,835	22,112	22,263
平均課税額 (円)	人口1人当たりの額		16,169	15,736	15,847	16,121	16,399
	1世帯当たりの額		34,175	33,239	33,363	33,748	34,181
	納税義務者1人当たりの額		56,574	54,467	54,118	54,230	54,920

※人口・世帯数は、当該年度の賦課期日(1月1日)現在

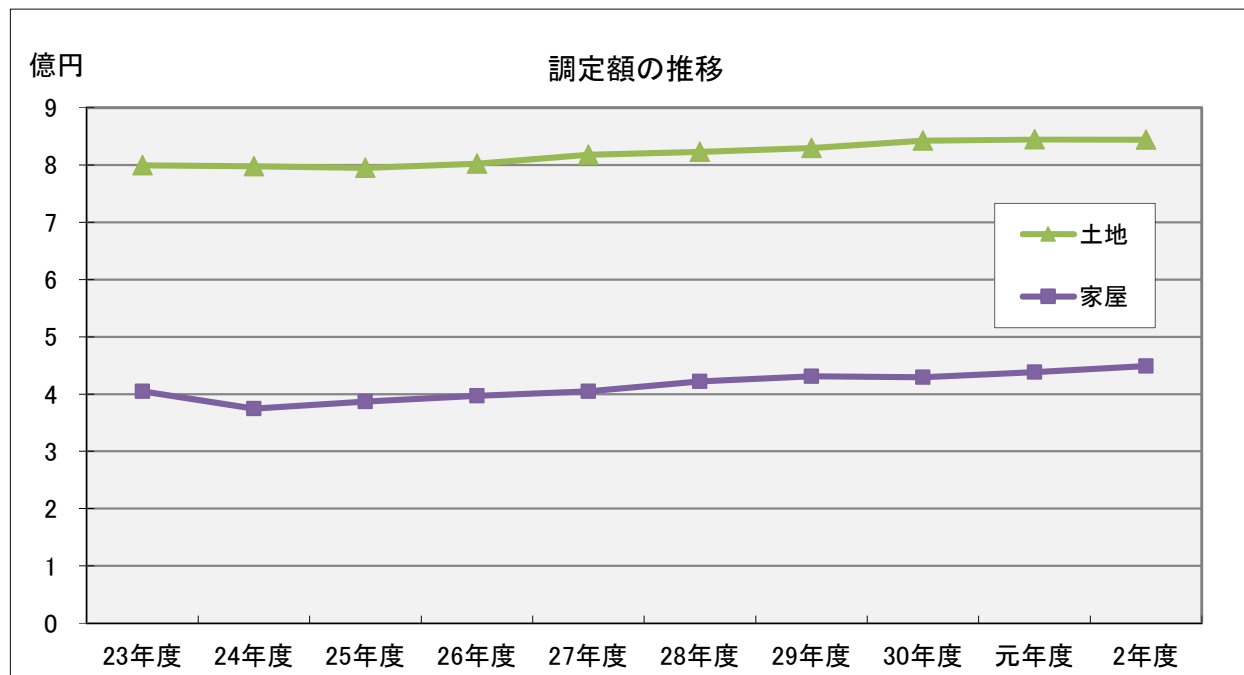

区分		年度				
		28	29	30	元	2
課税標準額 (千円)	土地	305,768,395	308,246,810	313,185,607	313,562,998	313,318,990
	家屋	156,733,598	160,097,290	159,398,833	162,568,259	166,512,106
	計	462,501,993	468,344,100	472,584,440	476,131,257	479,831,096
調定税額 (円)	土地	822,921,300	829,405,700	842,592,600	844,350,300	843,988,200
	家屋	422,117,400	431,243,800	429,375,900	438,279,100	449,063,300
	計	1,245,038,700	1,260,649,500	1,271,968,500	1,282,629,400	1,293,051,500
納税義務者数(人)		22,468	22,655	22,883	22,973	23,219
平均課税額 (円)	人口1人当たりの額	16,607	16,708	16,798	16,868	16,951
	1世帯当たりの額	34,234	34,243	34,212	33,997	33,813
	納税義務者1人当たりの額	55,414	55,646	55,586	55,832	55,689

※人口・世帯数は、当該年度の賦課期日(1月1日)現在

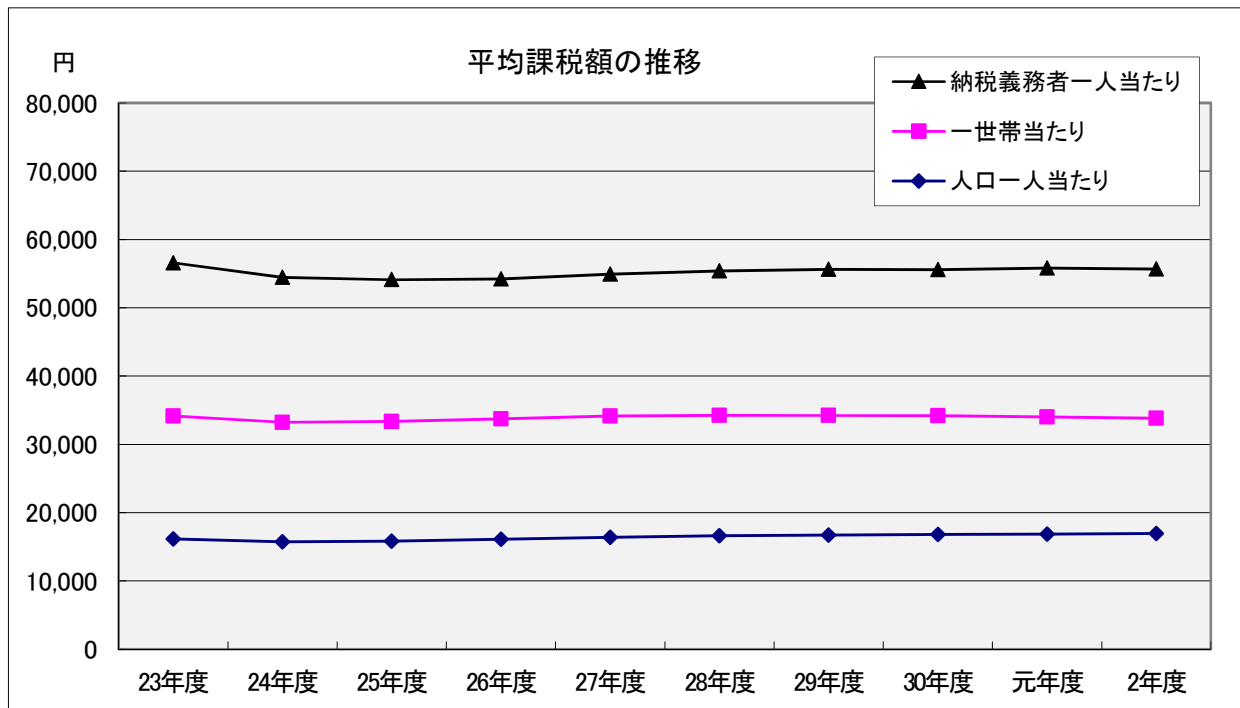

12 納税に関する調

(1) 市税の年度別月別収入実績

区分 月	平成23年度			平成24年度		
	月間収入	収入額累計	収入率	月間収入	収入額累計	収入率
4	円 29,041,496	円 29,041,496	% 0.2	円 29,770,641	円 29,770,641	% 0.2
5	1,291,716,788	1,314,381,095	9.0	1,350,592,623	1,380,363,264	9.6
6	2,707,360,379	4,077,020,035	28.0	2,643,716,635	4,024,079,899	27.9
7	1,037,413,532	5,097,731,689	35.0	1,161,619,321	5,185,699,220	35.9
8	1,679,389,567	6,786,510,513	46.6	1,622,234,794	6,807,934,014	47.2
9	831,113,124	7,600,449,176	52.2	796,914,129	7,604,848,143	52.7
10	495,713,656	8,142,860,360	56.0	627,303,041	8,232,151,184	57.1
11	879,048,347	8,964,316,322	61.6	844,110,256	9,076,261,440	62.9
12	759,416,699	9,838,225,298	67.6	1,153,045,469	10,229,306,909	70.9
1	1,600,358,258	11,352,789,163	78.0	1,258,205,824	11,487,512,733	79.6
2	883,847,447	12,259,742,212	84.2	920,277,325	12,407,790,058	86.0
3	1,487,401,895	13,703,037,648	94.2	1,402,423,276	13,810,213,334	95.7
4	408,883,018	14,123,446,313	97.0	453,792,028	14,264,005,362	98.9
5	56,924,379	14,173,814,267	97.4	40,221,334	14,304,226,696	99.1
最終調定額	14,523,565,715 円			14,552,807,962 円		

区分 月	平成25年度			平成26年度		
	月間収入	収入額累計	収入率	月間収入	収入額累計	収入率
4	円 79,692,669	円 79,692,669	% 0.5	円 81,927,992	円 81,927,992	% 0.6
5	1,308,862,065	1,388,554,734	9.4	1,242,379,464	1,324,307,456	9.0
6	2,599,825,911	3,988,380,645	27.1	2,770,234,423	4,094,541,879	27.9
7	1,191,310,196	5,179,690,841	35.2	1,166,179,615	5,260,721,494	35.8
8	1,571,960,845	6,751,651,686	45.9	1,542,447,202	6,803,168,696	46.3
9	889,967,982	7,641,619,668	51.9	951,385,958	7,754,554,654	52.8
10	569,948,631	8,211,568,299	55.8	580,480,814	8,335,035,468	56.8
11	797,143,368	9,008,711,667	61.2	805,841,710	9,140,877,178	62.3
12	935,176,769	9,943,888,436	67.5	814,491,536	9,955,368,714	67.8
1	1,494,545,401	11,438,433,837	77.7	1,604,863,943	11,560,232,657	78.7
2	915,105,074	12,353,538,911	83.9	905,231,114	12,465,463,771	84.9
3	1,446,267,342	13,799,806,253	93.7	1,636,836,734	14,102,300,505	96.0
4	404,206,579	14,204,012,832	96.5	425,030,626	14,527,331,131	98.9
5	49,590,738	14,253,603,570	96.8	35,306,898	14,562,638,029	99.2
最終調定額	14,427,295,725 円			14,720,829,593 円		

区分 月	平成27年度			平成28年度		
	月間収入	収入額累計	収入率	月間収入	収入額累計	収入率
4	円 51,689,634	円 51,689,634	% 0.3	円 52,370,514	円 52,370,514	% 0.3
5	1,203,034,731	1,254,724,365	8.3	1,338,388,713	1,390,759,227	9.3
6	2,800,493,233	4,055,217,598	27.0	2,783,816,312	4,174,575,539	27.8
7	1,146,874,932	5,202,092,530	34.6	1,096,728,878	5,271,304,417	35.1
8	1,651,115,993	6,853,208,523	45.6	1,784,608,180	7,055,912,597	46.9
9	856,388,635	7,709,597,158	51.3	906,974,836	7,962,887,433	53.0
10	516,022,543	8,225,619,701	54.7	546,891,544	8,509,778,977	56.6
11	871,169,531	9,096,789,232	60.5	869,636,007	9,379,414,984	62.4
12	778,040,046	9,874,829,278	65.6	929,238,575	10,308,653,559	68.6
1	1,628,004,346	11,502,833,624	76.5	1,605,085,715	11,913,739,274	79.3
2	981,566,463	12,484,400,087	83.0	960,083,568	12,873,822,842	85.7
3	1,648,259,870	14,132,659,957	94.0	1,644,714,543	14,518,537,385	96.6
4	417,154,132	14,549,814,089	96.7	401,754,835	14,920,292,220	99.3
5	27,293,443	14,577,107,532	96.9	35,223,134	14,955,515,354	99.5
最終調定額	14,682,984,120 円			15,041,891,727 円		

区分 月	平成29年度			平成30年度		
	月間収入	収入額累計	収入率	月間収入	収入額累計	収入率
4	36,952,302	36,952,302	0.2	33,117,240	33,117,240	0.2
5	1,578,611,617	1,615,563,919	10.7	1,637,448,035	1,670,565,275	11.0
6	2,691,836,158	4,307,400,077	28.5	2,634,524,744	4,305,090,019	28.4
7	1,105,846,354	5,413,246,431	35.8	1,203,802,782	5,508,892,801	36.3
8	1,742,482,580	7,155,729,011	47.3	1,770,516,759	7,279,409,560	48.0
9	817,344,684	7,973,073,695	52.7	793,931,848	8,073,341,408	53.2
10	606,391,522	8,579,465,217	56.7	635,374,838	8,708,716,246	57.4
11	869,898,004	9,449,363,221	62.5	835,114,269	9,543,830,515	62.9
12	1,052,504,129	10,501,867,350	69.4	1,054,640,795	10,598,471,310	69.8
1	1,477,202,132	11,979,069,482	79.2	1,472,444,869	12,070,916,179	79.5
2	926,124,334	12,905,193,816	85.3	910,417,489	12,981,333,668	85.5
3	1,565,579,053	14,470,772,869	95.6	1,585,587,959	14,566,921,627	96.0
4	462,963,786	14,933,736,655	98.7	467,735,383	15,034,657,010	99.1
5	29,506,433	14,963,243,088	98.9	35,113,226	15,069,770,236	99.3
最終調定額	15,029,012,639 円			15,129,450,874 円		

区分 月	令和元年度			令和2年度		
	月間収入	収入額累計	収入率	月間収入	収入額累計	収入率
4	29,012,742	29,012,742	0.2	78,450,681	78,450,681	0.5
5	1,509,184,203	1,538,196,945	9.9	1,394,713,054	1,473,163,735	9.5
6	2,787,536,266	4,325,733,211	27.9	3,033,581,213	4,506,744,948	29.0
7	1,190,719,548	5,516,452,759	35.5	1,254,077,606	5,760,822,554	37.1
8	1,705,249,601	7,221,702,360	46.5	1,777,261,029	7,538,083,583	48.6
9	869,621,706	8,091,324,066	52.1	869,430,825	8,407,514,408	54.2
10	603,903,598	8,695,227,664	56.0	597,948,058	9,005,462,466	58.0
11	816,227,291	9,511,454,955	61.3	884,353,988	9,889,816,454	63.7
12	988,700,776	10,500,155,731	67.6	817,078,994	10,706,895,448	69.0
1	1,610,149,416	12,110,305,147	78.0	1,680,552,319	12,387,447,767	79.8
2	846,900,569	12,957,205,716	83.5	916,491,001	13,303,938,768	85.7
3	1,688,761,376	14,645,967,092	94.3	1,690,789,284	14,994,728,052	96.6
4	443,811,825	15,089,778,917	97.2	440,771,451	15,435,499,503	99.4
5	23,000,207	15,112,779,124	97.3	14,275,715	15,449,775,218	99.5
最終調定額	15,174,923,953 円			15,525,902,435 円		

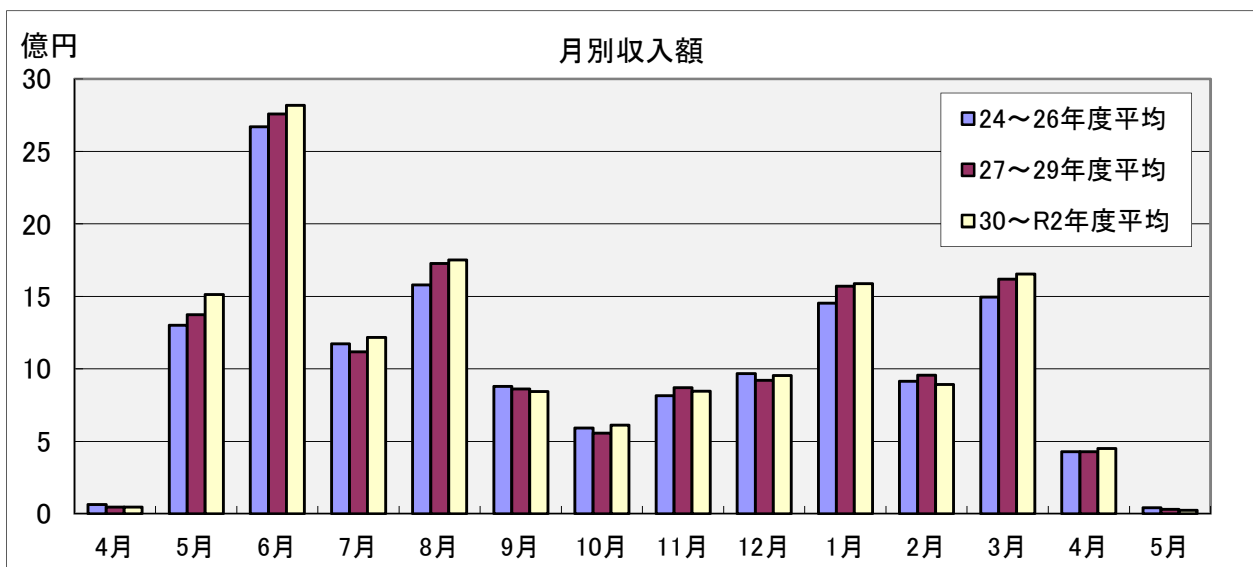

(2) 年度別徴収実績額

(単位:円、%)

年 度			27		28		29		
税目	区分		収 入 額	収 入 歩 合	収 入 額	収 入 歩 合	収 入 額	収 入 歩 合	
	現 年 課 税	市 町 村 民 税	個 人	普通徴収	2,012,864,526	98.3	2,037,692,275	98.5	1,886,363,110
			特別徴収	4,475,477,293	100.0	4,623,188,648	100.0	4,825,907,616	99.9
			年金特別徴収	199,776,400	100.1	201,313,653	100.1	210,502,808	100.0
			計	6,688,118,219	99.5	6,862,194,576	99.5	6,922,773,534	99.6
			法人	612,854,200	99.7	667,083,400	99.7	567,627,123	99.8
		計	7,300,972,419	99.5	7,529,277,976	99.5	7,490,400,657	99.6	
		固定 資産 税	純固定資産税	5,341,127,409	99.7	5,464,961,063	99.8	5,536,816,951	99.9
			交付金・納付金	183,219,400	100.0	196,831,600	100.0	191,157,700	100.0
			計	5,524,346,809	99.8	5,661,792,663	99.8	5,727,974,651	99.9
			軽自動車税	33,535,900	99.0	42,605,300	98.6	44,029,099	98.7
			市たばこ税	432,973,750	100.0	419,293,127	100.0	392,861,506	100.0
			特別土地保有税						
			普通税計	13,291,828,878	99.6	13,652,969,066	99.6	13,655,265,913	99.7
			入湯税						
			都市計画税	1,219,518,909	99.7	1,242,081,811	99.8	1,258,728,619	99.9
		目的税計	1,219,518,909	99.7	1,242,081,811	99.8	1,258,728,619	99.9	
		現年課税分計	14,511,347,787	99.6	14,895,050,877	99.7	14,913,994,532	99.7	
滞 納 繰 越	市 町 村 民 税	個 人		44,106,044	56.7	39,959,687	63.3	29,229,055	60.4
			法 人	1,226,800	55.5	1,097,169	44.7	1,948,941	65.7
			計	45,332,844	56.7	41,056,856	62.6	31,177,996	60.7
		固定資産税	16,183,977	55.1	15,577,905	66.7	14,324,823	80.4	
		軽自動車税	489,986	41.3	373,059	38.9	510,164	48.8	
		市たばこ税							
		特別土地保有税							
		普通税計	62,006,807	56.1	57,007,820	63.4	46,012,983	65.6	
		入湯税							
		都市計画税	3,752,938	55.1	3,456,657	66.7	3,235,573	80.4	
	目的税計	3,752,938	55.1	3,456,657	66.7	3,235,573	80.4		
	滞納繰越分計	65,759,745	56.0	60,464,477	63.6	49,248,556	66.4		
総 計			14,577,107,532	99.3	14,955,515,354	99.4	14,963,243,088	99.6	
国民健康 保険税	現年度課税分	1,397,325,960	96.3	1,584,941,579	96.5	1,512,489,089	96.8		
	滞納繰越分	68,602,142	50.8	57,848,039	51.8	50,349,307	50.8		
	計	1,465,928,102	92.4	1,642,789,618	93.6	1,562,838,396	94.0		

(単位:円、%)

年 度			30		元		2		
区分			収 入 額	収 入 歩 合	収 入 額	収 入 歩 合	収 入 額	収 入 歩 合	
税目									
現 年 課 税	市 町 村 民 税	個 人	普通徴収	1,850,376,788	98.7	1,730,068,757	98.4	1,857,432,911	98.1
			特別徴収	4,961,632,232	99.9	5,047,503,727	99.9	5,177,559,381	99.9
			年金特別徴収	208,628,939	100.0	207,142,299	100.1	208,349,326	100.1
		計	7,020,637,959	99.6	6,984,714,783	99.6	7,243,341,618	99.5	
		法人	560,238,657	99.8	603,081,900	99.8	641,242,700	99.0	
	計	7,580,876,616	99.6	7,587,796,683	99.6	7,884,584,318	99.4		
	固 定 資 産 税	純固定資産税	5,552,054,998	99.8	5,579,945,419	99.8	5,609,556,779	99.8	
		交付金・納付金	196,606,400	100.0	197,305,700	100.0	190,305,900	100.0	
	計	5,748,661,398	99.8	5,777,251,119	99.8	5,799,862,679	99.8		
	軽自動車税		45,155,899	98.7	47,355,700	98.7	50,466,100	98.6	
	市たばこ税		386,489,924	100.0	386,075,478	100.0	389,000,764	100.0	
	特別土地保有税								
	普通税計		13,761,183,837	99.7	13,798,478,980	99.7	14,123,913,861	99.6	
	入湯税								
	都市計画税		1,270,484,385	99.8	1,280,160,139	99.8	1,290,692,516	99.8	
	目的税計		1,270,484,385	99.8	1,280,160,139	99.8	1,290,692,516	99.8	
	現年課税分計		15,031,668,222	99.7	15,078,639,119	99.7	15,414,606,377	99.6	

滞 納 繰 越	市 町 村 民 税	個 人	24,291,736	54.4	23,605,333	60.8	22,274,711	60.0
		法 人	989,600	44.7	1,946,760	74.0	708,500	50.8
		計	25,281,336	53.9	25,552,093	61.7	22,983,211	59.7
	固定資産税		10,115,575	85.0	6,690,298	78.5	9,604,662	75.0
	軽自動車税		409,564	43.2	365,402	32.2	377,909	35.0
	市たばこ税							
	特別土地保有税							
	普通税計		35,806,475	59.9	32,607,793	63.9	32,965,782	62.9
	入湯税							
	都市計画税		2,295,539	85.0	1,532,212	78.5	2,203,059	75.0
	目的税計		2,295,539	85.0	1,532,212	78.5	2,203,059	75.0
滞納繰越分計		38,102,014	61.0	34,140,005	64.4	35,168,841	63.6	

総 計		15,069,770,236	99.6	15,112,779,124	99.5	15,449,775,218	99.5
-----	--	----------------	------	----------------	------	----------------	------

国民健康 保険税	現年度課税分	1,479,348,543	97.2	1,438,218,867	97.0	1,402,390,162	97.0
	滞納繰越分	42,457,372	46.9	40,643,240	50.9	33,464,841	47.3
	計	1,521,805,915	94.4	1,478,862,107	94.6	1,435,855,003	94.7

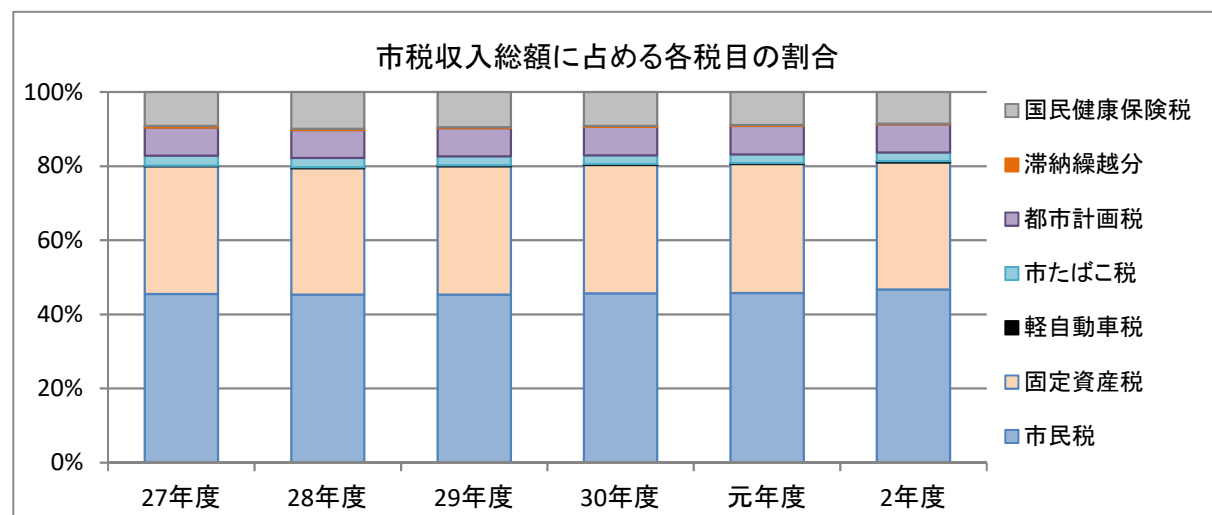

(3) 口座振替加入状況調

(単位：件、%)

税目		年度	23	24	25	26	27	28	29	30	元	2
市・都民税 (普通徴収分)	納税義務者数		15,396	15,210	16,598	16,243	13,227	12,872	11,467	11,549	11,682	11,625
	口座振替加入件数		3,695	3,805	3,729	3,738	3,686	3,641	3,266	3,239	3,188	3,212
	加入率		24.0	25.0	22.5	23.0	27.9	28.3	28.5	28.0	27.3	27.6
固定資産税・ 都市計画税	納税義務者数		21,904	21,899	22,327	22,583	22,740	22,952	23,167	23,387	23,471	23,633
	口座振替加入件数		9,977	10,302	10,350	10,558	10,892	11,056	11,164	11,188	11,078	11,074
	加入率		45.5	47.0	46.4	46.8	47.9	48.2	48.2	47.8	47.2	46.9
軽自動車税	納税義務者数		7,321	6,300	6,222	6,221	8,535	8,569	8,473	8,305	8,391	8,444
	口座振替加入件数		361	363	374	378	375	378	374	380	387	384
	加入率		4.9	5.8	6.0	6.1	4.4	4.4	4.4	4.6	4.6	4.5
国民健康 保険税	納税義務者数		12,430	12,348	12,238	12,286	9,607	9,382	9,108	8,946	8,785	8,694
	口座振替加入件数		3,578	3,565	3,414	3,300	3,234	3,125	2,927	2,761	2,669	2,685
	加入率		28.8	28.9	27.9	26.9	33.7	33.3	32.1	30.9	30.4	30.9
計	納税義務者数		57,051	55,757	57,385	57,333	54,109	53,775	52,215	52,187	52,329	52,396
	口座振替加入件数		17,611	18,035	17,867	17,974	18,187	18,200	17,731	17,568	17,322	17,355
	加入率		30.9	32.3	31.1	31.4	33.6	33.8	34.0	33.7	33.1	33.1

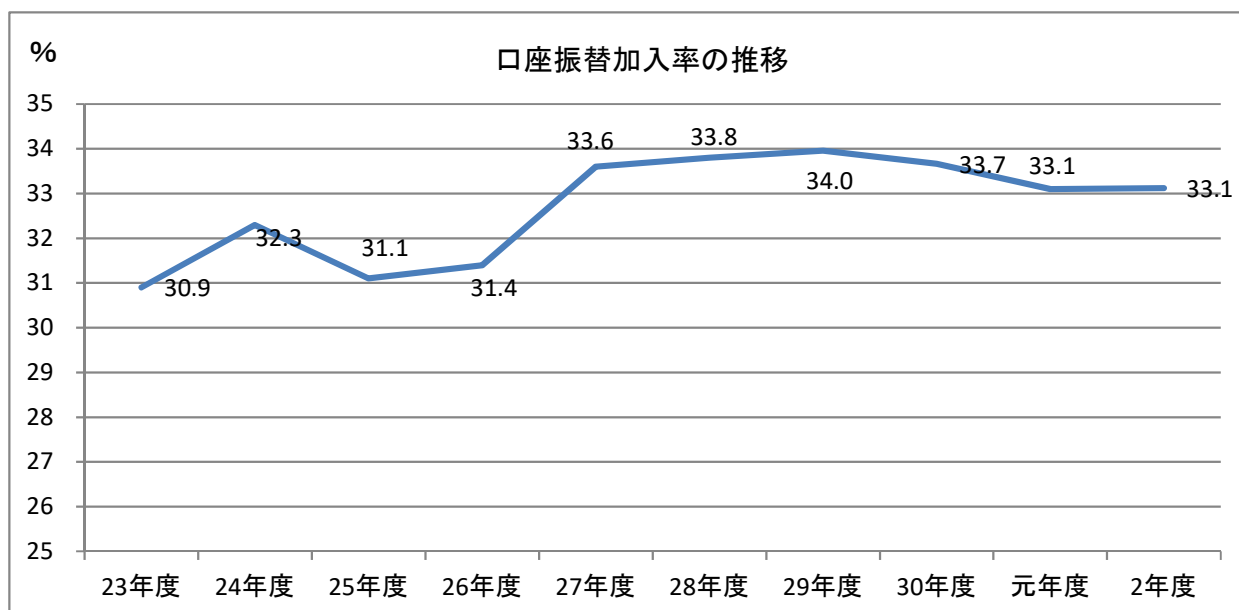

(4) 督促状発付件数

(単位:件)

区分		年度	23	24	25	26	27
市民税	個人	普通徴収	12,711	13,081	12,543	11,741	10,784
		特別徴収	1,242	1,079	1,099	1,003	1,295
		計	13,953	14,160	13,642	12,744	12,079
	法人	170	159	152	156	120	
	計	14,123	14,319	13,794	12,900	12,199	
固定資産税・都市計画税			8,340	8,827	8,059	8,161	7,178
軽自動車税			1,717	1,615	1,213	1,280	1,286
国民健康保険税			22,584	21,936	19,957	19,259	17,567
合計			46,764	46,697	43,023	41,600	38,230

(単位:件)

区分		年度	28	29	30	元	2
市民税	個人	普通徴収	10,163	8,603	8,388	8,623	7,509
		特別徴収	1,404	2,112	2,233	2,106	1,940
		計	11,567	10,715	10,621	10,729	9,449
	法人	144	150	148	140	108	
	計	11,711	10,865	10,769	10,869	9,557	
固定資産税・都市計画税			7,744	7,088	6,951	8,082	6,801
軽自動車税			1,279	1,240	1,116	1,038	1,090
国民健康保険税			17,534	15,405	15,061	14,889	13,412
合計			38,268	34,598	33,897	34,878	30,860

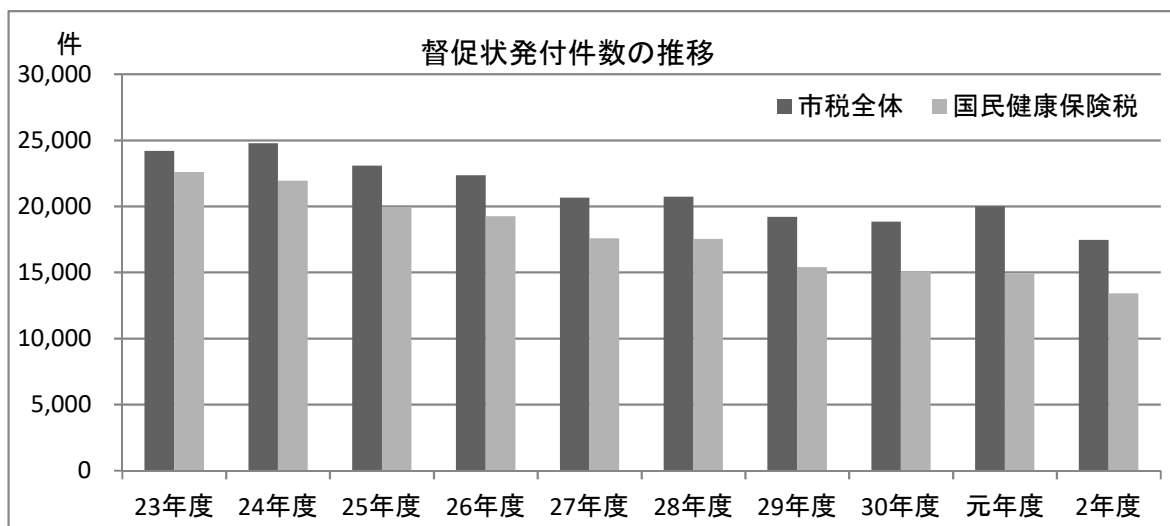

(5) 市税延滞金に関する調

(単位:円)

区分		年度				
		23	24	25	26	27
市税延滞金		24,564,004	29,229,601	25,306,999	25,306,999	17,222,332
内訳	個人市民税	16,071,822	19,366,961	18,188,638	18,188,638	11,569,082
	その他	8,492,182	9,862,640	7,118,361	7,118,361	5,653,250

区分		年度				
		28	29	30	元	2
市税延滞金		18,747,661	23,975,417	14,593,936	11,267,122	8,113,405
内訳	個人市民税	10,256,133	12,000,127	11,210,827	7,459,185	4,992,830
	その他	8,491,528	11,975,290	3,383,109	3,807,937	3,120,575

(6) 還付未済額に関する調

(単位:円)

区分		23		24		25		26		27	
		還付未済額	件	還付未済額	件	還付未済額	件	還付未済額	件	還付未済額	件
市民税(含法人)		246,700	53	727,500	66	918,927	60	2,360,400	135	663,316	104
固定資産税		386,900	9	1,140,800	16	147,700	9	554,800	26	784,800	28
軽自動車税		20,800	8	26,000	8	14,200	5	7,200	4	27,200	4
都市計画税		89,900	(9)	263,500	(16)	34,300	(6)	127,700	(26)	179,184	(28)
市たばこ税		2	1	0	0	0	0	0	0	0	0
計		744,302	71	2,157,800	90	1,115,127	74	3,050,100	165	1,654,500	136

区分		28		29		30		元		2	
		還付未済額	件	還付未済額	件	還付未済額	件	還付未済額	件	還付未済額	件
市民税(含法人)		764,669	69	1,328,361	158	989,592	83	1,422,454	162	1,080,563	164
固定資産税		498,515	33	185,035	16	838,447	18	597,200	32	790,840	26
軽自動車税		17,200	3	3,600	1	22,400	5	0	0	30,400	5
都市計画税		113,185	(33)	42,065	(16)	191,783	(18)	137,000	(32)	181,960	(26)
市たばこ税		0	0	0	0	0	0	0	0	0	0
計		1,393,569	105	1,559,061	175	2,042,222	106	2,156,654	194	2,083,763	195

※延滞金にかかわる還付未済金は含まず

13 市税の減免に関する調

(1) 市税減免状況の推移

(単位：件、円)

年度 項目	23		24		25		26		27	
	件数	税 額	件数	税 額	件数	税 額	件数	税 額	件数	税 額
生活保護	20	415,538	32	953,234	21	933,680	19	898,788	22	1,029,002
公衆浴場	2	113,768	3	1,133,403	2	1,351,985	3	1,351,985	1	784,481
医 療	52	3,529,302	53	3,271,590	52	3,165,068	51	6,431,210	54	6,106,682
幼稚園	3	11,216,704	3	10,954,309	3	13,199,605	3	12,575,196	3	15,463,886
公会堂等	3	228,749	2	204,880	2	244,391	2	42,019	2	228,773
心身障害者	41	269,000	46	291,400	68	423,000	68	423,000	78	578,200
火 災	2	2,222,750	3	39,800	2	109,251	0	0	2	76,319
公 益	1	365,439	15	691,905	15	398,700	10	268,973	17	252,585
そ の 他	7	9,556,007	12	10,158,896	17	14,849,970	12	11,633,757	14	18,068,459
合 計	131	27,917,257	169	27,699,417	182	34,675,650	168	33,624,928	193	42,588,387

年度 項目	28		29		30		元		2	
	件数	税 額	件数	税 額	件数	税 額	件数	税 額	件数	税 額
生活保護	21	1,390,000	30	2,346,100	26	1,690,300	35	1,907,300	29	2,055,700
公衆浴場	1	785,000	1	837,000	1	837,000	1	658,000	1	665,000
医 療	54	6,057,000	54	6,057,000	54	5,963,000	56	6,117,000	56	6,116,000
幼稚園	3	15,989,000	3	15,989,000	3	15,911,000	2	4,079,000	2	4,923,000
公会堂等	2	229,000	2	229,000	1	94,000	2	160,000	2	191,000
心身障害者	78	578,200	83	642,800	83	701,000	83	704,500	79	659,900
火 災	0	0	1	7,000	3	66,000	4	48,000	1	13,000
公 益	15	1,863,300	10	1,375,300	12	3,210,300	12	2,706,600	12	3,296,300
そ の 他	5	1,341,600	10	1,755,000	18	1,386,000	15	3,377,600	15	1,946,600
合 計	179	28,233,100	194	29,238,200	201	29,858,600	210	19,758,000	197	19,866,500

※法人市民税・国民健康保険税を除く

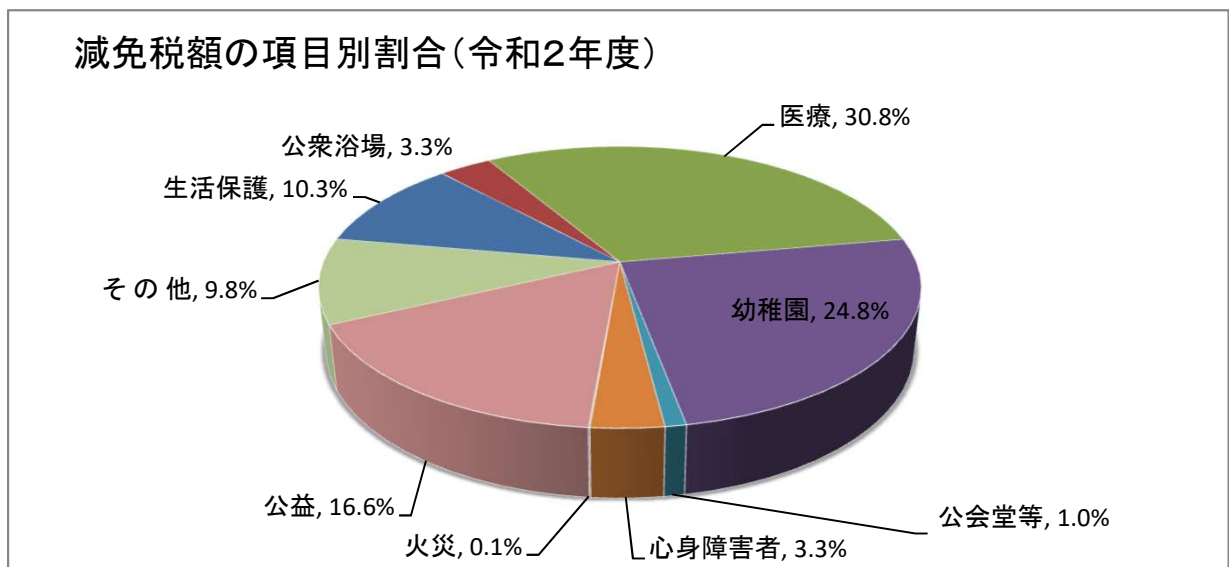

14 滞納処分

(1) 不納欠損処分、滞納処分執行停止

(単位:円)

区分 \ 年度	23	24	25	26	27
不納欠損処分	14,739,419	42,535,224	25,411,495	42,988,094	9,137,802
滞納処分執行停止	32,444,247	40,260,803	25,353,271	6,627,415	5,502,990

(単位:円)

区分 \ 年度	28	29	30	元	2
不納欠損処分	12,473,488	3,806,823	6,877,325	8,101,373	1,021,032
滞納処分執行停止	1,416,603	1,028,571	1,390,281	21,647	879,862

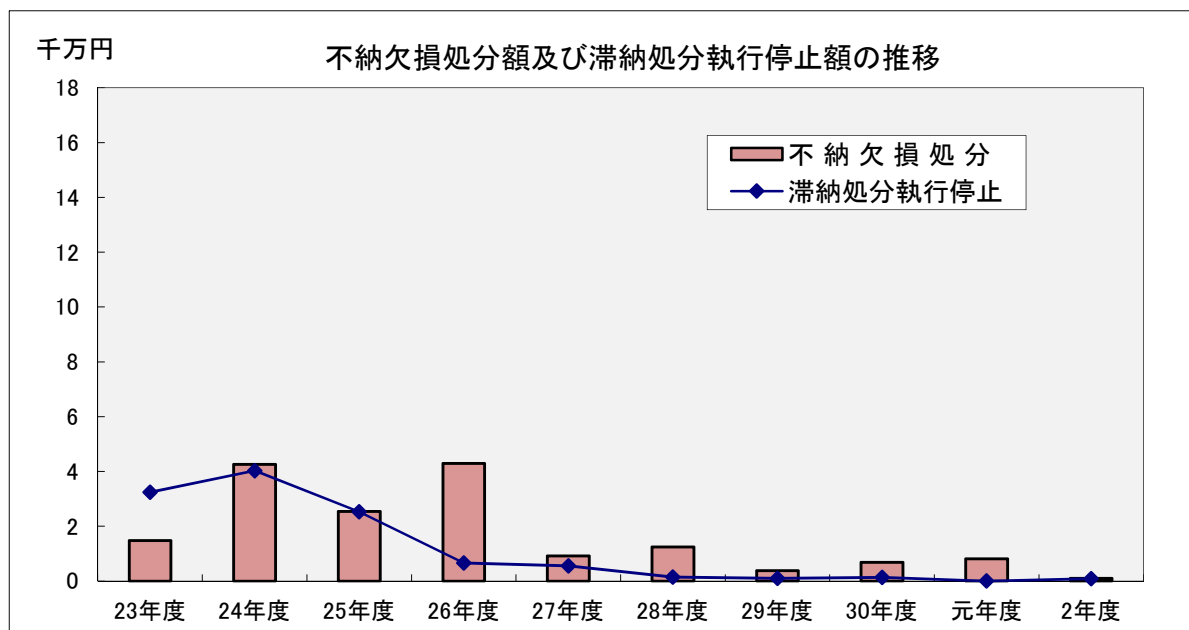

(2) 差押件数

(単位:件)

年 度	23	24	25	26	27
差押件数	734	811	782	736	695

(単位:件)

年 度	28	29	30	元	2
差押件数	723	742	802	1,147	623

※差押件数には、国民健康保険税分も含む

15 税務関係諸証明書の発行状況

課税課窓口発行分(市民プラザ発行分は除く)

(単位:件)

年度		23	24	25	26	27	28	29	30	元	2	
区分												
	課税証明	5,597	6,212	6,285	7,715	8,185	8,058	7,601	6,383	5,391	4,330	300円 (400円)
	非課税証明	6,288	6,345	6,682	6,536	6,805	6,689	6,656	5,872	5,237	3,698	↓
	国保組合調査用 課税・非課税証明				73							(無料)
納税証明	市・都民税	464	445	565	606	647	650	705	777	715	638	300円 (400円)
	固定資産税・ 都市計画税	121	145	192	194	200	183	234	247	221	164	↓
	法人市民税	104	173	153	100	103	112	110	150	147	145	↓
	軽自動車税	10	20	19	6	11	17	10	12	8	12	↓
	国民健康保険税	17	20	29	30	46	32	45	34	31	29	↓
	軽自動車 継続車検用	366	372	374	381	409	442	469	407	447	372	無料
	車庫証明用 土地評価証明	0	4	16	3	6	0	3	2	1	0	300円 (400円)
	土地評価証明	1,454	1,605	1,474	1,442	1,665	1,473	1,768	1,381	1,281	1,228	↓
	家屋評価証明	1,043	1,133	1,052	1,064	1,161	1,091	1,337	1,088	1,036	955	↓
	土地公課証明	448	469	444	442	517	546	598	504	511	494	↓
	家屋公課証明	317	332	315	324	370	418	497	402	391	535	↓
	土地課税台帳登録証明	18	28	43	54	36	16	11	18	11	9	↓
	家屋課税台帳登録証明	4	16	17	25	31	7	9	15	12	9	↓
	家屋所在証明	42	36	16	7	17	11	21	22	7	6	↓
	土地の名称及び 地番変更証明	-	-	-	-	-	-	-	-	-	-	無料
	住宅用家屋証明	376	648	418	363	518	450	462	340	420	381	1,300円
	家屋滅失証明	25	23	21	22	20	17	19	15	5	11	300円 (400円)
	その他の証明	371	448	466	518	542	468	264	675	459	491	↓
閲覧	土地台帳	-	-	-	-	-	-	-	-	-	-	↓
	家屋台帳	-	-	-	-	-	-	-	-	-	-	↓
	公 図	-	-	-	-	-	-	-	-	-	-	↓
	土地課税台帳	-	-	-	-	-	-	-	-	-	-	↓
	家屋課税台帳	-	-	-	-	-	-	-	-	-	-	↓
	コンビニエンスストア交付	-	-	-	-	-	-	-	-	239	553	200円
	計	17,065	18,474	18,581	19,905	21,289	20,680	20,819	18,344	16,331	14,060	

※カッコ内は、郵送請求の場合の金額

16 市税の賦課徴収に要する経費に関する調

(単位:千円)

区分		26	27	28	29	30	元	2
1 市税総収入額		14,562,638	14,577,108	14,955,515	14,963,243	15,069,770	15,112,107	15,450,350
2 人 件 費	(1) 給与(基本給)	114,639	116,953	119,985	122,474	111,765	109,966	113,745
	(2) 諸手当	97,500	98,186	101,618	101,721	99,176	97,919	96,866
	ア 超過勤務手当	26,209	23,915	24,022	21,197	21,986	23,560	21,117
	イ 税務特別手当	0	0	0	0	0	0	0
	ウ その他の手当 (通勤手当、期末勤勉手当 及びア、イ以外の手当)	71,291	74,271	77,596	80,524	77,190	74,359	75,749
	(3) その他 (共済組合負担金、会計年度 任用職員及び固定資産評価審 査委員会委員の報酬等)	57,391	60,923	66,037	65,843	66,678	65,127	69,070
計		269,530	276,062	287,640	290,038	277,619	273,012	279,681
3 需 用 費	(1) 旅 費	463	287	274	267	264	223	87
	(2) 賃 金 (臨時職員の給与)	4,722	4,589	3,602	3,774	3,714	3,653	0
	(3) その他	9,767	9,248	10,144	9,527	9,400	9,761	13,135
	計	14,952	14,124	14,020	13,568	13,378	13,637	13,222
4 報 奨 金 及 び こ れ に 関 連 す る 経 費	納期前納付報奨金							
	納税貯蓄組合補助金							
	納税奨励金							
	納税奨励に係る経費 (税についての作文記念品)	9	9	9	9	9	9	3
	その他							
計	9	9	9	9	9	9	3	
5 その他		87,268	55,429	72,374	66,432	60,635	82,629	64,831
6 合 計		371,759	345,624	374,043	370,047	351,641	369,287	357,737
7 都税徴収取扱費 (都から市へ交付された額)		112,795	113,579	115,479	114,729	122,436	121,157	121,923
8 市税徴収経費		258,964	232,045	258,564	255,318	229,205	248,130	235,814
9 税収に対する徴税費の 割合 (%)		1.8	1.6	1.7	1.7	1.5	1.6	1.5
10 徴税職員(吏員)数 (人)		35	35	36	34	37	35	35
徴税職員1人当たり経費		7,399	6,630	7,182	7,509	6,195	7,089	6,738
徴税職員1人当たり人口 (人)		2,125	2,130	2,083	2,219	2,047	2,173	2,179

※人口は、当該年度の賦課期日(1月1日)現在

市 税 概 要（令和3年度版）

令和3年（2021年）12月発行

発 行 東京都国立市

編 集 政策経営部課税課

所 在 地 東京都国立市富士見台2丁目47番地の1

電 話 042-576-2111 内線114