市税概要

令和4年度版

(令和3年度決算)

国立市政策経営部課税課



目 次

1	市の概要	1
(1)	位 置	1
(2)	人口の推移	1
2	行政機構	2
(1)	行政組織図	2
(2)	税務機構・事務分掌・職員数等	3
3	財政	4
(1)	令和3年度一般会計歳入歳出決算	4
4	市税総括	5
(1)	令和3年度市税収入実績	5
(2)	令和3年度市税当初予算額	6
(3)	令和4年度市税当初予算額	7
(4)	市税の年度別予算額・調定額・収入額等	8
(5)	市民税等標準税率(個人分所得割)	12
(6)	市税の納期	13
(7)	市税税率の変遷	14
5	市民税	17
(1)	市民税の調定状況等(現年課税分)	17
(2)	市民税の平均課税等(現年課税分)	18
(3)	個人市民税の所得者区分	19
(4)	個人市民税の退職所得調定状況	21
(5)	法人市民税の規模別納税義務者数調	22
(6)	法人市民税の調定状況等	23
(7)	標準税率超過課税調定額調	23
6	固定資産税	24
(1)	調定状況及び平均課税額	24
(2)	国有資産等所在市町村交付金及び納付金	25
(3)	年度別土地評価状況	26
(4)	令和3年度地目別土地評価状況	26
(5)	構造別家屋評価状況	27
(6)	償却資産の評価状況	28

7	軽自動車税	29
	(1) 環境性能割の課税状況	29
	(2) 種別割の課税状況(現年課税分)	29
8	市たばこ税	30
	(1) 市たばこ税の調定状況	30
9	特別土地保有税	31
	(1) 特別土地保有税の調定状況	31
10	入湯税	31
	(1) 入湯税の調定状況	31
	(2) 入湯税の条例化の経緯	31
11	都市計画税	32
	(1) 調定額及び平均課税額	32
12	納税に関する調	34
	(1) 市税の年度別月別収入実績	34
	(2) 年度別徴収実績額	36
	(3) 口座振替加入状況調	38
	(4) 督促状発付件数	39
	(5) 市税延滞金に関する調	40
	(6) 還付未済額に関する調	40
13	市税の減免に関する調	41
	(1) 市税減免状況の推移	41
14	滞納処分	42
	(1) 不納欠損処分、滞納処分執行停止	42
	(2) 差押件数	42
15	税務関係諸証明書の発行状況	43
16	市税の賦課徴収に要する経費に関する調	44

※資料の数値の単位未満は、切り捨てを原則としているが、総数と一致しない場合は切り上げをしている場合がある。

1 市の概要

(1) 位置

国立市は、東京都の西南部にあつて、東は府中市、西は立川市、北は国分寺市、南は多摩川を境に、日野市と接する。

東経 139度27分 東西 2,300m
 北緯 35度41分 南北 3,700m
 標高 74m (基点は、市役所の位置)
 面積 8.15km²

(2) 人口の推移

基準日	区分	世帯数 (世帯)	人口 (人)			人口密度 (人/km ²)
			総数	男	女	
昭和 42. 1. 1		18,032	55,423	27,940	27,483	6,800.4
50. 1. 1		23,245	64,258	32,090	32,168	7,884.4
64. 1. 1		25,559	64,835	33,027	31,808	7,955.2
平成 10. 1. 1		30,326	68,119	34,438	33,681	8,358.2
20. 1. 1		34,839	74,174	36,821	37,353	9,101.1
21. 1. 1		35,019	74,253	36,752	37,504	9,110.8
22. 1. 1		35,157	74,403	36,802	37,600	9,129.2
23. 1. 1		35,222	74,447	36,826	37,621	9,134.6
24. 1. 1		35,275	74,511	36,934	37,577	9,142.5
25. 1. 1		35,418	74,566	36,862	37,704	9,149.2
26. 1. 1		35,532	74,385	36,713	37,672	9,127.0
27. 1. 1		35,771	74,558	36,719	37,839	9,148.2
28. 1. 1		36,368	74,971	36,765	38,206	9,198.9
29. 1. 1		36,815	75,452	36,938	38,514	9,257.9
30. 1. 1		37,179	75,723	37,035	38,688	9,291.2
令和 1. 1. 1		37,728	76,038	37,161	38,877	9,329.8
令和 2. 1. 1		38,241	76,280	37,250	39,030	9,359.5
令和 3. 1. 1		38,642	76,371	37,167	39,204	9,370.7
令和 4. 1. 1		38,957	76,317	37,105	39,212	9,364.0

※平成16年以前は人口及び世帯に外国人登録を含まない

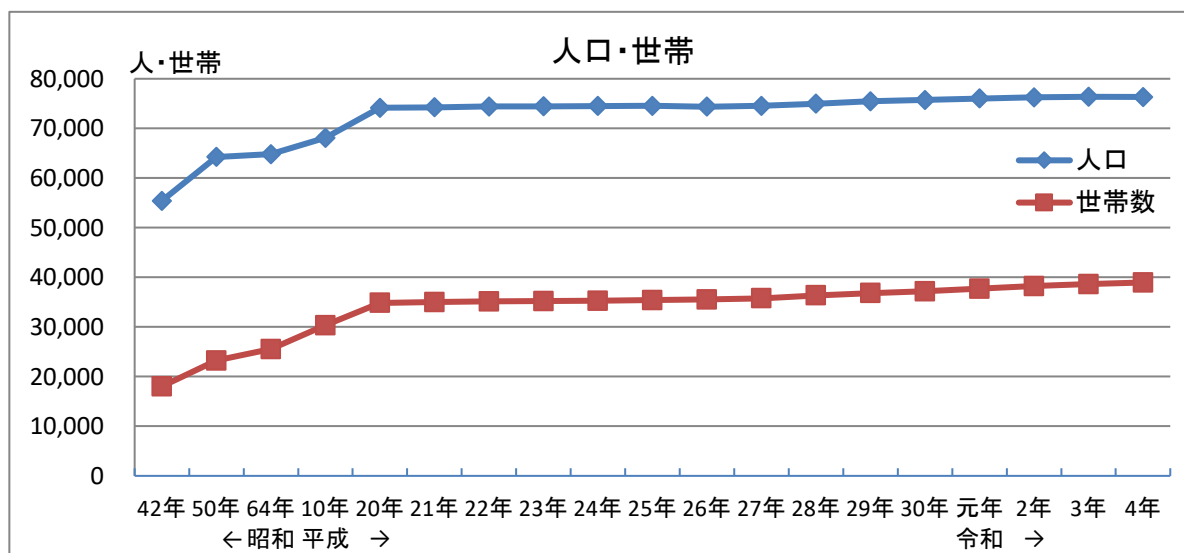

2 行政機構

(1) 行政組織図

()内は、人事発令による担当部・課・係長

令和4年4月1日現在

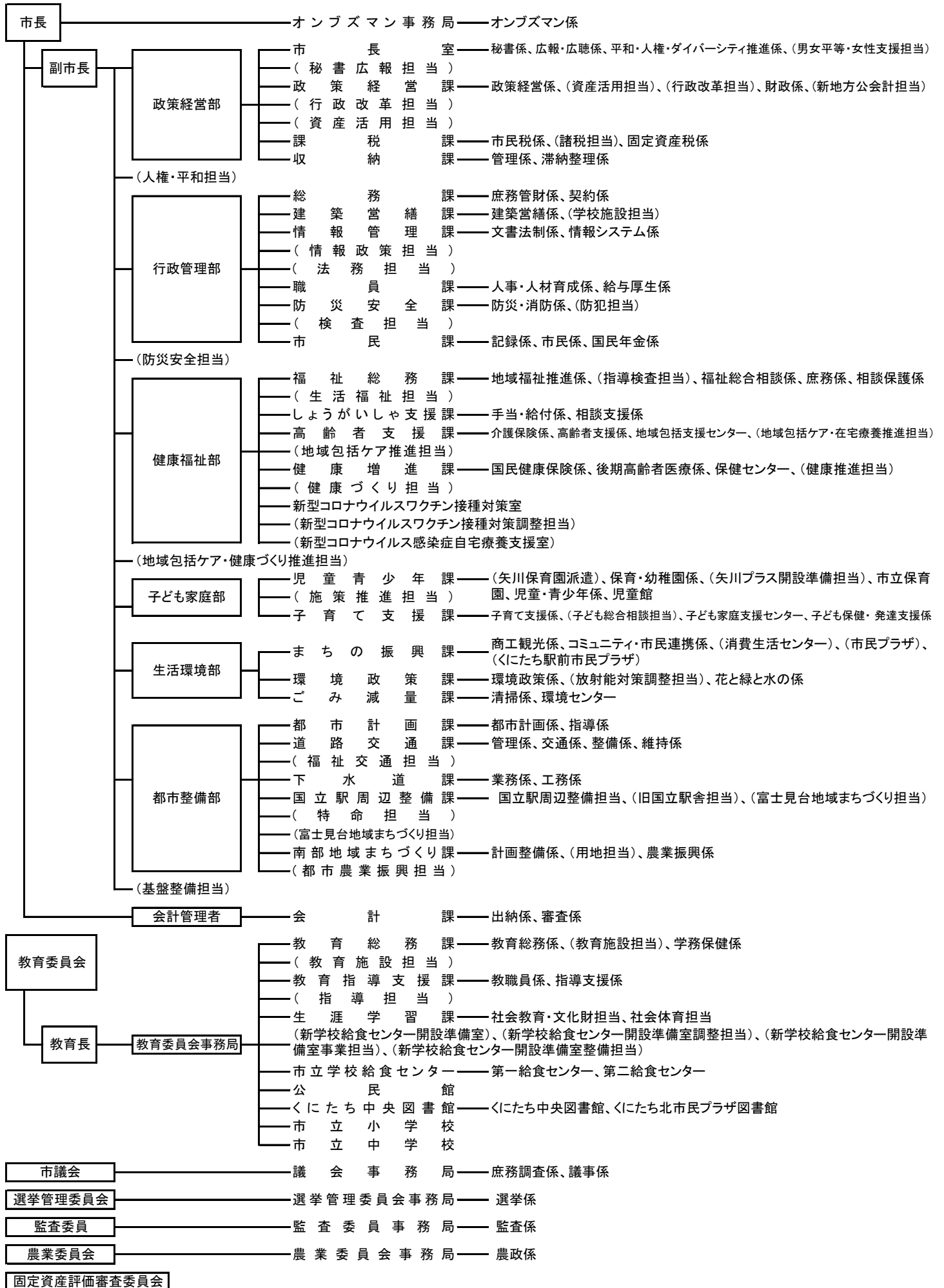

(2) 税務機構・事務分掌・職員数等

令和4年4月1日現在(単位:人)

機 構	事 務 分 掌	部 長	課 長	課 長 補 佐	係 長 主 査	主 任 主 事	会 計 年 度 任 用 職 員	計
		1						1
			1					1
政策経営部	市民税係 ① 市民税(法人、普通徴収、特別徴収)の調査及び課税に関すること。 ② 市民税課税台帳に関すること。 ③ 市民税の減免及び非課税に関すること。 ④ 市民税の更正決定に関すること。 ⑤ 都民税の課税に関すること。 ⑥ 市民税の公示送達に関すること。 ⑦ 市民税(個人、法人)の統計及び報告に関すること。 ⑧ 諸税(軽自動車税、市たばこ税及び入湯税をいう。以下同じ。)の課税に関すること。 ⑨ 諸税の減免に関すること。 ⑩ 軽自動車標識交付に関すること。 ⑪ 軽自動車税課税台帳に関すること。 ⑫ 軽自動車税の公示送達に関すること。 ⑬ 市民税及び諸税の諸証明並びに市税及び国民健康保険税の納税証明の申請受付及び交付に関すること。 ⑭ 税証明等手数料の収納に関すること。 ⑮ 市税の調定及び税務統計に関すること。 ⑯ 課内の庶務及び調整に関すること。				3	8	3	14
	固定資産税係 ① 固定資産の調査及び評価に関すること。 ② 固定資産税、都市計画税及び特別土地保有税の課税に関すること。 ③ 固定資産課税台帳に関すること。 ④ 土地及び家屋台帳並びに土地及び家屋名寄帳に関すること。 ⑤ 固定資産の価額の決定及び課税台帳の縦覧に関すること。 ⑥ 固定資産、固定資産税、都市計画税及び特別土地保有税の統計及び報告に関すること。 ⑦ 国有資産等所在市町村交付金に関すること。 ⑧ 固定資産税、都市計画税及び特別土地保有税の減免及び非課税に関すること。 ⑨ 固定資産税及び都市計画税の公示送達に関すること。 ⑩ 固定資産税等の諸証明の作成に関すること。				2	8 (1)	2	12 (1)
			1					1
収納課	管理係 ① 市税(都民税を含む。)及び国民健康保険税の消込み等収納管理に関すること。 ② 市税(都民税を含む。)及び国民健康保険税の納税奨励及び督促に関すること。 ③ 市税(都民税を含む。)及び国民健康保険税の口座振替に関すること。 ④ 市税(都民税を含む。)及び国民健康保険税の徴収簿の管理に関すること。 ⑤ 市税(都民税を含む。)及び国民健康保険税の過誤納金に関すること。 ⑥ 課内の庶務及び調整に関すること。				2	4	5	11
	滞納整理係 ① 市税(都民税を含む。)及び国民健康保険税の徴収、滞納処分、滞納処分の停止及び欠損処分に関すること。 ② 市税(都民税を含む。)及び国民健康保険税の延滞金の徴収、滞納処分及び滞納処分の停止に関すること。 ③ 市税(都民税を含む。)及び国民健康保険税の徴収の嘱託及び受託に関すること。 ④ 他課等から移管を受けた債権の徴収、滞納処分及び滞納処分の停止に関すること。 ⑤ 市債権の総括管理に関すること。				3	7	1	11
合 計		1	2		10	27 (1)	11	51 (1)

()は再任用職員で内書き

3 財政

(1) 令和3年度一般会計歳入歳出決算

(単位：円、%)

歳 入				歳 出			
款(項)	予算額	決算額	構成比	款	予算額	決算額	構成比
市 税	14,710,663,000	15,033,744,400	42.6	議 会 費	298,680,000	294,767,577	0.9
(市 民 税)	7,429,043,000	7,652,408,945	21.7	総 務 費	3,034,401,000	2,858,920,622	8.4
(固 定 資 産 税)	5,647,603,000	5,725,924,834	16.2	民 生 費	19,308,679,000	17,886,311,261	52.3
(軽 自 動 車 税)	51,192,000	53,791,862	0.2	衛 生 費	2,906,302,467	2,667,398,584	7.8
(市 た ば こ 税)	402,310,000	419,197,900	1.2	労 働 費	3,722,000	3,679,219	0.0
(都 市 計 画 税)	1,180,515,000	1,182,420,859	3.4	農 林 費	63,546,000	61,048,543	0.2
地 方 譲 与 税	111,910,000	121,022,000	0.3	商 工 費	427,181,000	276,234,959	0.8
利 子 割 交 付 金	20,900,000	20,307,000	0.1	土 木 費	3,183,616,000	3,059,106,399	8.9
配 当 割 交 付 金	111,000,000	145,650,000	0.4	消 防 費	1,143,256,000	1,132,560,152	3.3
株 式 等 譲 渡 所 得 割 交 付 金	185,000,000	177,813,000	0.5	教 育 費	3,230,151,000	3,003,459,864	8.8
法 人 事 業 税 交 付 金	88,000,000	126,151,000	0.4	公 債 費	1,705,294,000	1,704,800,482	5.0
地 方 消 費 税 交 付 金	1,485,000,000	1,728,961,000	4.9	諸 支 出 金	1,261,644,000	1,260,510,140	3.7
自 動 車 取 得 税 交 付 金	1,000	286	0.0	予 備 費	13,202,000	0	0.0
環 境 性 能 割 交 付 金	26,000,000	26,895,673	0.1				
地 方 特 例 交 付 金	152,000,000	116,604,000	0.3				
地 方 交 付 税	524,006,000	514,882,000	1.5				
交 通 安 全 対 策 特 別 交 付 金	9,000,000	10,359,000	0.0				
分 担 金 及 び 交 付 金	215,845,000	143,325,890	0.4				
使 用 料 及 び 手 数 料	696,734,000	675,117,554	1.9				
国 庫 支 出 金	9,066,863,467	8,456,709,926	24.0				
都 支 出 金	5,408,314,000	5,287,394,781	15.0				
財 産 収 入	145,396,000	160,668,595	0.5				
寄 附 金	92,998,000	98,183,830	0.3				
繰 入 金	1,435,807,000	609,159,437	1.7				
繰 越 金	677,622,000	682,912,536	1.9				
諸 収 入	344,215,000	380,951,293	1.1				
市 債	1,072,400,000	763,000,000	2.2	合 計	36,579,674,467	34,208,797,802	100.0
合 計	36,579,674,467	35,279,813,201	100.0				

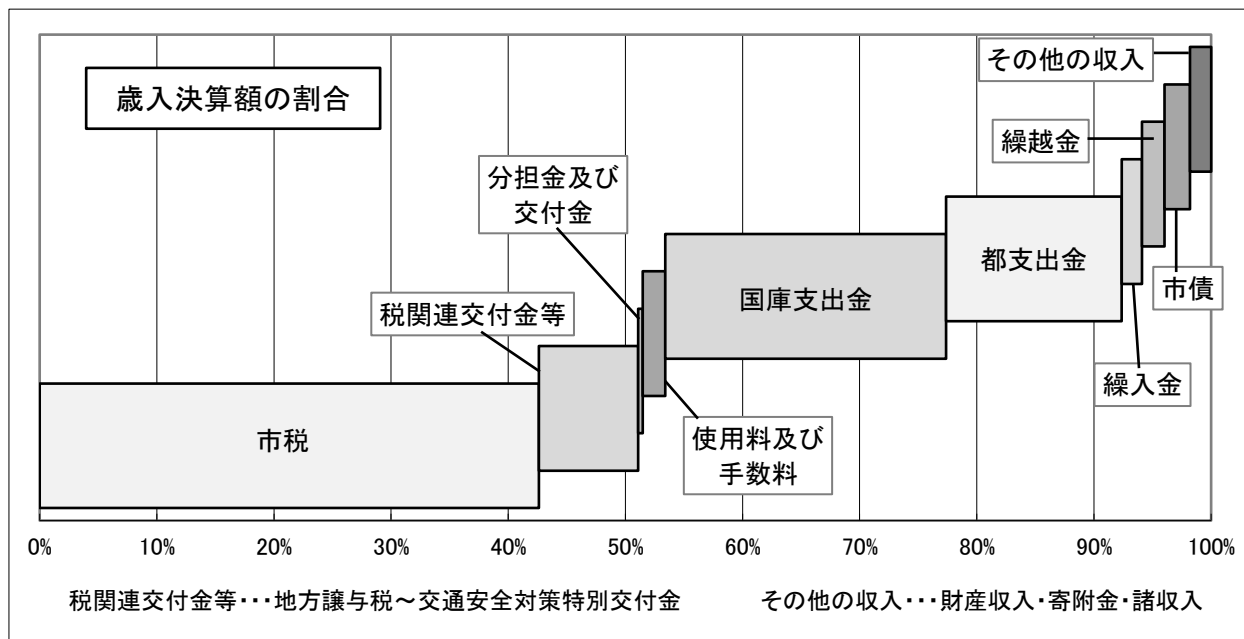

4 市税総括

(1) 令和3年度市税収入実績

人口:76,371人、世帯:38,642世帯

税目	区分	予算額 (千円)	調定額 (円)	収入済額 (円)	調定に対する 収入率 (%)	市民1人当たり 調定額 (円)	1世帯当たり 調定額 (円)
市民税		7,429,043	7,705,695,616	7,652,408,945	99.3	100,898	199,412
個人	個人	6,959,524	7,118,615,795	7,067,102,212	99.3	93,211	184,220
	現年課税分	6,948,274	7,068,095,924	7,036,731,319	99.6	92,549	182,912
	滞納繰越分	11,250	50,519,871	30,370,893	60.1	662	1,307
	法人	469,519	587,079,821	585,306,733	99.7	7,687	15,193
	現年課税分	469,114	580,864,900	580,726,633	100.0	7,606	15,032
	滞納繰越分	405	6,214,921	4,580,100	73.7	81	161
固定資産税		5,647,603	5,745,000,801	5,725,924,834	99.7	75,225	148,672
純固定資産税	純固定資産税	5,449,279	5,546,611,701	5,527,535,734	99.7	72,627	143,538
	現年課税分	5,445,439	5,532,381,800	5,518,952,043	99.8	72,441	143,170
	滞納繰越分	3,840	14,229,901	8,583,691	60.3	186	368
	交付金・納付金	198,324	198,389,100	198,389,100	100.0	2,598	5,134
	軽自動車税		51,192	55,364,327	53,791,862	97.2	725
環境性能割	環境性能割	2,000	3,634,000	3,634,000	100.0	48	94
	現年課税分	2,000	3,634,000	3,634,000	100.0	48	94
	種別割	49,192	51,730,327	50,157,862	97.0	677	1,339
	現年課税分	48,892	50,334,700	49,666,425	98.7	659	1,303
	滞納繰越分	300	1,395,627	491,437	35.2	18	36
市たばこ税		402,310	419,197,900	419,197,900	100.0	5,489	10,848
現年課税分	402,310	419,197,900	419,197,900	100.0	5,489	10,848	
滞納繰越分	0	0	0	0.0	0	0	
都市計画税		1,180,515	1,186,597,548	1,182,420,859	99.6	15,537	30,707
現年課税分	1,179,675	1,183,325,700	1,180,447,231	99.8	15,494	30,623	
滞納繰越分	840	3,271,848	1,973,628	60.3	43	85	
市税総計		14,710,663	15,111,856,192	15,033,744,400	99.5	197,874	391,073

※基礎となる人口、世帯数は令和3年1月1日現在(外国人を含む)の住民基本台帳による。

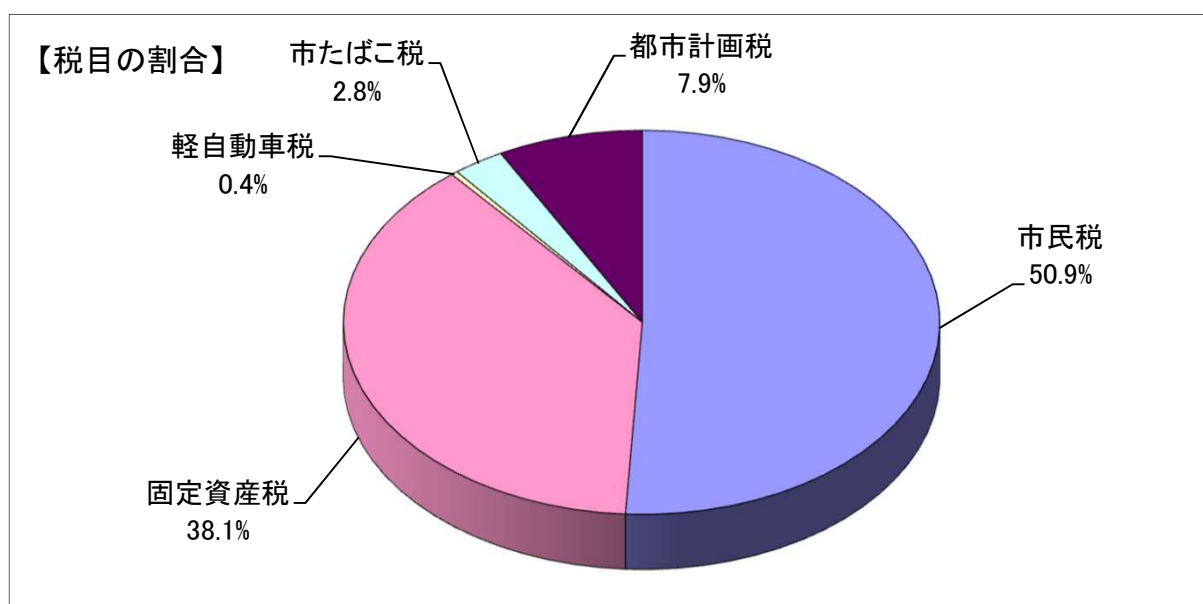

(2) 令和3年度市税当初予算額

(単位:千円、%)

税目	区分	3年度予算額 A	2年度予算額 B	比 較 (A-B)	市税に占める割合		増減率
					2年度	元年度	
市	税	14,710,663	15,065,754	△ 355,091	100.00	100.00	△ 2.36
	市 民 税	7,429,043	7,526,445	△ 97,402	50.50	49.96	△ 1.29
	個 人	6,959,524	6,986,818	△ 27,294	47.31	46.38	△ 0.39
	現年課税分	6,948,274	6,974,968	△ 26,694	47.23	46.30	△ 0.38
	滞納繰越分	11,250	11,850	△ 600	0.08	0.08	△ 5.06
	法 人	469,519	539,627	△ 70,108	3.19	3.58	△ 12.99
	現年課税分	469,114	538,877	△ 69,763	3.19	3.58	△ 12.95
	滞納繰越分	405	750	△ 345	0.00	0.00	△ 46.00
	固 定 資 産 税	5,647,603	5,799,270	△ 151,667	38.39	38.49	△ 2.62
	純固定資産税	5,449,279	5,608,919	△ 159,640	37.04	37.23	△ 2.85
	現年課税分	5,445,439	5,606,369	△ 160,930	37.02	37.21	△ 2.87
	滞納繰越分	3,840	2,550	1,290	0.03	0.02	50.59
	交付金・納付金	198,324	190,351	7,973	1.35	1.26	4.19
	軽自動車税	51,192	47,046	4,146	0.35	0.31	8.81
	環境性能割	2,000	3,380	△ 1,380	0.01	0.02	△ 40.83
	現年課税分	2,000	3,380	△ 1,380	0.01	0.02	△ 40.83
	滞納繰越分	0	0	0	0.00	0.00	0.00
	種 別 割	49,192	47,046	2,146	0.33	0.31	4.56
	現年課税分	48,892	46,746	2,146	0.33	0.31	4.59
	滞納繰越分	300	300	0	0.00	0.00	0.00
	市たばこ税	402,310	398,808	3,502	2.73	2.65	0.88
	現年課税分	402,310	398,808	3,502	2.73	2.65	0.88
	滞納繰越分	0	0	0	0.00	0.00	0.00
	都市計画税	1,180,515	1,294,185	△ 113,670	8.02	8.59	△ 8.78
	現年課税分	1,179,675	1,293,585	△ 113,910	8.02	8.59	△ 8.81
	滞納繰越分	840	600	240	0.01	0.00	40.00

(3) 令和4年度市税当初予算額

(単位:千円、%)

税目	区分	4年度予算額 A	3年度予算額 B	比 較 (A-B)	市税に占める割合		増減率
					3年度	2年度	
市	税	15,156,736	14,710,663	446,073	100.00	100.00	3.03
	市 民 税	7,639,889	7,429,043	210,846	50.41	50.50	2.84
	個 人	7,080,229	6,959,524	120,705	46.71	47.31	1.73
	現年課税分	7,064,839	6,948,274	116,565	46.61	47.23	1.68
	滞納繰越分	15,390	11,250	4,140	0.10	0.08	36.80
	法 人	559,660	469,519	90,141	3.69	3.19	19.20
	現年課税分	557,754	469,114	88,640	3.68	3.19	18.90
	滞納繰越分	1,906	405	1,501	0.01	0.00	370.62
	固 定 資 産 税	5,789,500	5,647,603	141,897	38.20	38.39	2.51
	純固定資産税	5,597,070	5,449,279	147,791	36.93	37.04	2.71
	現年課税分	5,592,870	5,445,439	147,431	36.90	37.02	2.71
	滞納繰越分	4,200	3,840	360	0.03	0.03	9.38
	交付金・納付金	192,430	198,324	△ 5,894	1.27	1.35	△ 2.97
	軽自動車税	55,128	51,192	3,936	0.36	0.35	7.69
	環境性能割	4,000	2,000	2,000	0.03	0.01	100.00
	現年課税分	4,000	2,000	2,000	0.03	0.01	100.00
	滞納繰越分	0	0	0	0.00	0.00	0.00
	種 別 割	51,128	49,192	1,936	0.34	0.33	0.34
	現年課税分	50,828	48,892	1,936	0.34	0.33	3.96
	滞納繰越分	300	300	0	0.00	0.00	0.00
	市たばこ税	425,572	402,310	23,262	2.81	2.73	5.78
	現年課税分	425,572	402,310	23,262	2.81	2.73	5.78
	滞納繰越分	0	0	0	0.00	0.00	0.00
	都市計画税	1,246,647	1,180,515	66,132	8.23	8.02	5.60
	現年課税分	1,245,747	1,179,675	66,072	8.22	8.02	5.60
	滞納繰越分	900	840	60	0.01	0.01	7.14

(4) 市税の年度別予算額・調定額・収入額等

税目		平成 24 年 度			平成 25 年 度		
		金 額 (円)	収 入 率 (%)	対前年度 増加指数 (%)	金 額 (円)	収 入 率 (%)	対前年度 増加指数 (%)
一般会計収入額		26,951,532,734	-	104.2	26,157,813,566	-	97.1
市 税	予算額	13,996,593,000	98.3	100.2	14,117,518,000	98.8	100.9
	調定額	14,552,807,962		100.2	14,427,295,725		99.1
	収入額	14,304,226,696		100.9	14,253,603,570		99.6
市民税	予算額	7,262,685,000	97.9	103.6	7,230,365,000	98.6	99.6
	調定額	7,545,367,353		102.8	7,410,526,201		98.2
	収入額	7,384,544,475		103.6	7,303,443,191		98.9
固定資産税	予算額	5,153,787,000	98.7	97.0	5,238,029,000	99.0	101.6
	調定額	5,367,710,364		97.8	5,341,388,875		99.5
	収入額	5,298,295,333		98.5	5,288,526,382		99.8
軽自動車税	予算額	30,983,000	93.8	101.8	30,926,000	95.8	99.8
	調定額	33,547,070		96.6	33,599,967		100.2
	収入額	31,459,403		97.3	32,189,508		102.3
市たばこ税	予算額	381,214,000	100.0	90.8	438,156,000	100.0	114.9
	調定額	408,808,487		95.3	445,297,653		108.9
	収入額	408,808,487		95.3	445,297,653		108.9
都市計画税	予算額	1,167,924,000	98.6	97.4	1,180,042,000	99.0	101.0
	調定額	1,197,374,688		97.0	1,196,483,029		99.9
	収入額	1,181,118,998		97.8	1,184,146,836		100.3
歳入額に占める市税収入		53.1 %			54.5 %		

平成 26 年 度			平成 27 年 度			平成 28 年 度		
金 額 (円)	収 入 率 (%)	対前年度 増加指数 (%)	金 額 (円)	収 入 率 (%)	対前年度 増加指数 (%)	金 額 (円)	収 入 率 (%)	対前年度 増加指数 (%)
28,813,132,534	-	110.2	31,081,661,206	-	107.9	30,051,563,561	-	96.7
14,450,046,000	98.9	102.4	14,437,441,000	99.3	99.9	14,737,889,000	99.4	102.1
14,720,829,593		102.0	14,682,984,120		99.7	15,041,891,727		102.4
14,562,638,029		102.2	14,577,107,532		100.1	14,955,515,354		102.6
7,388,209,000	98.8	102.2	7,246,624,000	99.0	98.1	7,413,775,000	99.2	102.3
7,580,228,684		102.3	7,417,912,276		97.9	7,630,025,792		102.9
7,488,718,394		102.5	7,346,305,263		98.1	7,570,334,832		103.0
5,392,736,000	99.0	103.0	5,520,328,000	99.5	102.4	5,611,602,000	99.6	101.7
5,454,300,192		102.1	5,567,541,965		102.1	5,698,175,678		102.3
5,401,313,080		102.1	5,540,530,786		102.6	5,677,370,568		102.5
32,018,000	96.0	103.5	33,121,000	97.0	103.4	42,792,000	97.3	129.2
34,317,589		102.1	35,068,326		102.2	44,172,040		126.0
32,939,463		102.3	34,025,886		103.3	42,978,359		126.3
438,899,000	100.0	100.2	417,276,000	100.0	95.1	420,233,000	100.0	100.7
439,598,864		98.7	432,973,750		98.5	419,293,127		96.8
439,598,864		98.7	432,973,750		98.5	419,293,127		96.8
1,198,184,000	99.0	101.5	1,220,092,000	99.5	101.8	1,249,487,000	99.6	102.4
1,212,384,264		101.3	1,229,487,803		101.4	1,250,225,090		101.7
1,200,068,228		101.3	1,223,271,847		101.9	1,245,538,468		101.8
50.5 %			46.9 %			49.8 %		

税目		区分	平成 29 年 度			平成 30 年 度		
			金 額 (円)	収 入 率 (%)	対前年度 増加指数 (%)	金 額 (円)	収 入 率 (%)	対前年度 増加指数 (%)
一般会計収入額			29,957,507,441	-	99.7	31,645,972,315	-	105.6
市 税	予算額		14,823,604,000	99.6	100.6	14,980,361,000	99.6	101.1
	調定額		15,029,012,639		99.9	15,129,450,874		100.7
	収入額		14,963,243,088		100.1	15,069,770,236		100.7
市民税	予算額		7,460,261,000	99.3	100.6	7,564,014,000	99.4	101.4
	調定額		7,571,598,868		99.2	7,654,604,892		101.1
	収入額		7,521,578,653		99.4	7,606,157,952		101.1
固定資産税	予算額		5,655,469,000	99.8	100.8	5,699,396,000	99.9	100.8
	調定額		5,754,239,426		101.0	5,767,014,874		100.2
	収入額		5,742,299,474		101.1	5,758,776,973		100.3
軽自動車税	予算額		43,100,000	97.6	100.7	44,646,000	97.6	103.6
	調定額		45,639,364		103.3	46,674,501		102.3
	収入額		44,539,263		103.6	45,565,463		102.3
市たばこ税	予算額		411,589,000	100.0	97.9	401,110,000	100.0	97.5
	調定額		392,861,506		93.7	386,489,924		98.4
	収入額		392,861,506		93.7	386,489,924		98.4
都市計画税	予算額		1,253,185,000	99.8	100.3	1,271,195,000	99.9	101.4
	調定額		1,264,673,475		101.2	1,274,666,683		100.8
	収入額		1,261,964,192		101.3	1,272,779,924		100.9
歳入額に占める市税収入			49.9 %			47.6 %		

令和元年度			令和2年度			令和3年度		
金額 (円)	収入率 (%)	対前年度 増加指数 (%)	金額 (円)	収入率 (%)	対前年度 増加指数 (%)	金額 (円)	収入率 (%)	対前年度 増加指数 (%)
30,672,234,237	-	96.9	39,755,130,803	-	129.6	35,279,813,201	-	88.7
15,077,596,000	99.4	100.6	15,069,134,000	99.5	99.9	14,710,663	99.5	0.1
15,204,923,953		100.5	15,525,902,435		102.1	15,111,856,192		97.3
15,112,107,457		100.3	15,450,349,616		102.2	15,033,744,400		97.3
7,587,583,000	99.4	100.3	7,526,445,000	99.3	99.2	7,429,043	99.3	0.1
7,658,682,146		100.1	7,965,754,470		104.0	7,705,695,616		96.7
7,612,677,109		100.1	7,908,141,927		103.9	7,652,408,945		96.8
5,773,455,000	99.8	101.3	5,799,270,000	99.8	100.4	5,647,603	99.7	0.1
5,796,527,787		100.5	5,822,921,039		100.5	5,745,000,801		98.7
5,783,941,417		100.4	5,809,467,341		100.4	5,725,924,834		98.6
46,745,000	60.4	104.7	50,426,000	97.3	107.9	51,192	97.2	0.1
79,059,338		169.4	52,237,336		66.1	55,364,327		106.0
47,721,102		104.7	50,844,009		106.5	53,791,862		105.8
386,353,000	100.0	96.3	398,808,000	100.0	103.2	402,310	100.0	0.1
386,075,478		99.9	389,000,764		100.8	419,197,900		107.8
386,075,478		99.9	389,000,764		100.8	419,197,900		107.8
1,283,460,000	99.8	101.0	1,294,185,000	99.8	100.8	1,180,515	99.6	0.1
1,284,579,204		100.8	1,295,988,826		100.9	1,186,597,548		91.6
1,281,692,351		100.7	1,292,895,575		100.9	1,182,420,859		91.5
49.3 %			38.9 %			42.6 %		

(5) 市民税等標準税率(個人分所得割)

平成元～2年度所得割税率			平成3～6年度所得割税率			平成7～8年度所得割税率		
市 民 税			市 民 税			市 民 税		
課税総所得金額	税率	速算控除	課税総所得金額	税率	速算控除	課税総所得金額	税率	速算控除
万円	%	円	万円	%	円	万円	%	円
～ 120	3	0	～ 160	3	0	～ 200	3	0
120 ～ 500	8	60,000	160 ～ 550	8	80,000	200 ～ 700	8	100,000
500 ～	11	210,000	550 ～	11	245,000	700 ～	11	310,000
都 民 税			都 民 税			都 民 税		
課税総所得金額	税率	速算控除	課税総所得金額	税率	速算控除	課税総所得金額	税率	速算控除
万円	%	円	万円	%	円	万円	%	円
～ 500	2	0	～ 550	2	0	～ 700	2	0
500 ～	4	100,000	550 ～	4	110,000	700 ～	4	140,000

平成9～10年度所得割税率			平成11～18年度所得割税率			平成19～令和4年度所得割税率		
市 民 税			市 民 税			市 民 税		
課税総所得金額	税率	速算控除	課税総所得金額	税率	速算控除	課税総所得金額	税率	速算控除
万円	%	円	万円	%	円		%	円
～ 200	3	0	～ 200	3	0	一律	6	0
200 ～ 700	8	100,000	200 ～ 700	8	100,000			
700 ～	12	380,000	700 ～	10	240,000			
都 民 税			都 民 税			都 民 税		
課税総所得金額	税率	速算控除	課税総所得金額	税率	速算控除	課税総所得金額	税率	速算控除
万円	%	円	万円	%	円		%	円
～ 700	2	0	～ 700	2	0	一律	4	0
700 ～	3	70,000	700 ～	3	70,000			

(6) 市税の納期

税 目		第 1 期	第 2 期	第 3 期	第 4 期
市民税	普通徴収	6 月	8 月	10 月	翌年 1月
	個人 特別徴収 (給与)	毎月(6月から翌年5月まで)			
	特別徴収 (年金)	偶数月			
	法人	随時(事業年度終了の日から2ヵ月以内に申告納付)			
固定資産税・都市計画税		5 月	7 月	12 月	翌年 2月
軽自動車税		5 月(平成13年度から)			
市たばこ税		毎月分を翌月末日までに申告納付			
入湯税		毎月分を翌月15日までに申告納付(平成23年9月条例制定) ※入湯料金が1,200円以下の場合、課税免除の規定があるため、 条例制定以降の納税実績は無い。			

(7) 市税税率の変遷

税 目		課税標準額	税 率			
			平成24年度	平成25年度	平成26年度	
市民税	個人	均等割	3,000 円			
		所得割	前年の所得金額 標準税率			
	法人	均等割	地方税法312条1項	地方税法312条1項	地方税法312条1項	
			一号法人 50,000 円	一号法人 50,000 円	一号法人 50,000 円	
二号法人 120,000 円			二号法人 120,000 円	二号法人 120,000 円		
三号法人 130,000 円			三号法人 130,000 円	三号法人 130,000 円		
四号法人 150,000 円			四号法人 150,000 円	四号法人 150,000 円		
五号法人 160,000 円			五号法人 160,000 円	五号法人 160,000 円		
六号法人 400,000 円			六号法人 400,000 円	六号法人 400,000 円		
七号法人 410,000 円			七号法人 410,000 円	七号法人 410,000 円		
法人	法人税割	資本金又は出資金額	資本金又は出資金額	資本金又は出資金額		
		1億円以下 12.3/100 1億円超 14.7/100	1億円以下 12.3/100 1億円超 14.7/100	1億円以下 9.7/100 1億円超 12.1/100 <small>26年10月1日以後開始する事業年度から適用</small>		
固定資産税	固定資産の価格	1.4/100				
軽自動車税	原動機付自転車	ミニカー	2,500 円	2,500 円	2,500 円	
		一種	1,000 円	1,000 円	1,000 円	
		二種(乙)	1,200 円	1,200 円	1,200 円	
		二種(甲)	1,600 円	1,600 円	1,600 円	
	軽自動車	二輪	二輪	2,400 円	2,400 円	2,400 円
			三輪	3,100 円	3,100 円	3,100 円
		乗用	営業用	5,500 円	5,500 円	5,500 円
			自家用	7,200 円	7,200 円	7,200 円
		貨物	営業用	3,000 円	3,000 円	3,000 円
			自家用	4,000 円	4,000 円	4,000 円
		小型特殊自動車	農耕用	1,600 円	1,600 円	1,600 円
			その他	4,700 円	4,700 円	4,700 円
二輪の小型自動車	4,000 円	4,000 円	4,000 円			
市たばこ税	たばこの売上本数	従量割 1,000本につき 4,618円 1,000本につき 2,190円 (旧3級品)	従量割 1,000本につき 5,262円 1,000本につき 2,495円 4月改正 (旧3級品)	従量割 1,000本につき 5,262円 1,000本につき 2,495円 (旧3級品)		
特別土地保有税	土地の取得価格	保有分 1.4/100	保有分 1.4/100	保有分 1.4/100		
都市計画税	固定資産の価格	0.27/100				
入湯税	鉱泉浴場に入浴する入湯客	入湯客1人1日当たり150円(年齢12歳未満と、入湯料金が1,200円以下は課税免除)	入湯客1人1日当たり150円(年齢12歳未満と、入湯料金が1,200円以下は課税免除)	入湯客1人1日当たり150円(年齢12歳未満と、入湯料金が1,200円以下は課税免除)		

税 率			
平成27年度	平成28年度	平成29年度	平成30年度
3,500 円	3,500 円	3,500 円	3,500 円
標準税率	標準税率	標準税率	標準税率
地方税法312条1項	地方税法312条1項	地方税法312条1項	地方税法312条1項
一号法人 50,000 円	一号法人 50,000 円	一号法人 50,000 円	一号法人 50,000 円
二号法人 120,000 円	二号法人 120,000 円	二号法人 120,000 円	二号法人 120,000 円
三号法人 130,000 円	三号法人 130,000 円	三号法人 130,000 円	三号法人 130,000 円
四号法人 150,000 円	四号法人 150,000 円	四号法人 150,000 円	四号法人 150,000 円
五号法人 160,000 円	五号法人 160,000 円	五号法人 160,000 円	五号法人 160,000 円
六号法人 400,000 円	六号法人 400,000 円	六号法人 400,000 円	六号法人 400,000 円
七号法人 410,000 円	七号法人 410,000 円	七号法人 410,000 円	七号法人 410,000 円
八号法人 1,750,000 円	八号法人 1,750,000 円	八号法人 1,750,000 円	八号法人 1,750,000 円
九号法人 3,000,000 円	九号法人 3,000,000 円	九号法人 3,000,000 円	九号法人 3,000,000 円
資本金又は出資金額	資本金又は出資金額	資本金又は出資金額	資本金又は出資金額
1億円以下 9.7/100	1億円以下 9.7/100	1億円以下 9.7/100	1億円以下 9.7/100
1億円超 12.1/100	1億円超 12.1/100	1億円超 12.1/100	1億円超 12.1/100
1.4/100	1.4/100	1.4/100	1.4/100
2,500 円	3,700 円	3,700 円	3,700 円
1,000 円	2,000 円	2,000 円	2,000 円
1,200 円	2,000 円	2,000 円	2,000 円
1,600 円	2,400 円	2,400 円	2,400 円
2,400 円	3,600 円	3,600 円	3,600 円
初度検査 平成27年 3月以前 ／ 4月以降	初度検査 平成27年 3月以前 ／ 4月以降 ※	初度検査 平成27年 3月以前 ／ 4月以降 ※	初度検査 平成27年 3月以前 ／ 4月以降 ※
3,100円/3,900円	3,100円/3,900円	3,100円/3,900円	3,100円/3,900円
5,500円/6,900円	5,500円/6,900円	5,500円/6,900円	5,500円/6,900円
7,200円/10,800円	7,200円/10,800円	7,200円/10,800円	7,200円/10,800円
3,000円/3,800円	3,000円/3,800円	3,000円/3,800円	3,000円/3,800円
4,000円/5,000円	4,000円/5,000円	4,000円/5,000円	4,000円/5,000円
1,600 円	2,400 円	2,400 円	2,400 円
4,700 円	5,900 円	5,900 円	5,900 円
4,000 円	6,000 円	6,000 円	6,000 円
従量割 1,000本につき 5,262円	従量割 1,000本につき 5,262円	従量割 1,000本につき 5,262円	従量割 1,000本につき 5,262円
1,000本につき 2,495円 (旧3級品)	1,000本につき 2,925円 4月改正 (旧3級品)	1,000本につき 3,355円 4月改正 (旧3級品)	1,000本につき 4,000円 4月改正 (旧3級品)
保有分 1.4/100	保有分 1.4/100	保有分 1.4/100	保有分 1.4/100
0.27/100	0.27/100	0.27/100	0.27/100
入湯客1人1日当たり150円(年齢12歳未満と、入湯料金が1,200円以下は課税免除)	入湯客1人1日当たり150円(年齢12歳未満と、入湯料金が1,200円以下は課税免除)	入湯客1人1日当たり150円(年齢12歳未満と、入湯料金が1,200円以下は課税免除)	入湯客1人1日当たり150円(年齢12歳未満と、入湯料金が1,200円以下は課税免除)

※ 三輪以上の軽自動車で初度検査から13年を経過した車両は重課を適用、平成27年4月から平成28年3月までに初度検査を受けた車両は、環境性能により軽課を適用。

※ 三輪以上の軽自動車で初度検査から13年を経過した車両は重課を適用、平成28年4月から平成29年3月までに初度検査を受けた車両は、環境性能により軽課を適用。

※ 三輪以上の軽自動車で初度検査から13年を経過した車両は重課を適用、平成29年4月から平成30年3月までに初度検査を受けた車両は、環境性能により軽課を適用。

税 目		課税標準額	税 率			
			令和元年度	令和2年度	令和3年度	
市民税	個人	均等割	3,500 円	3,500 円	3,500 円	
		所得割	前年の所得金額	標準税率	標準税率	
	法人	均等割	地方税法312条1項 一号法人 50,000 円 二号法人 120,000 円 三号法人 130,000 円 四号法人 150,000 円 五号法人 160,000 円 六号法人 400,000 円 七号法人 410,000 円 八号法人 1,750,000 円 九号法人 3,000,000 円	地方税法312条1項 一号法人 50,000 円 二号法人 120,000 円 三号法人 130,000 円 四号法人 150,000 円 五号法人 160,000 円 六号法人 400,000 円 七号法人 410,000 円 八号法人 1,750,000 円 九号法人 3,000,000 円	地方税法312条1項 一号法人 50,000 円 二号法人 120,000 円 三号法人 130,000 円 四号法人 150,000 円 五号法人 160,000 円 六号法人 400,000 円 七号法人 410,000 円 八号法人 1,750,000 円 九号法人 3,000,000 円	
		法人税割	資本金又は出資金額 1億円以下 6.0/100 1億円超 8.4/100	資本金又は出資金額 1億円以下 6.0/100 1億円超 8.4/100	資本金又は出資金額 1億円以下 6.0/100 1億円超 8.4/100	
固定資産税	固定資産の価格	1.4/100	1.4/100	1.4/100		
軽自動車税	原動機付自転車	ミニカー	3,700 円	3,700 円	3,700 円	
		一種	2,000 円	2,000 円	2,000 円	
		二種(乙)	2,000 円	2,000 円	2,000 円	
		二種(甲)	2,400 円	2,400 円	2,400 円	
	軽自動車	二輪	二輪	3,600 円	3,600 円	3,600 円
			三輪	3,100円/3,900円 初度検査 平成27年3月以前 5,500円/6,900円 7,200円/10,800円 4月以降 3,000円/3,800円 ※ 4,000円/5,000円	3,100円/3,900円 初度検査 平成27年3月以前 5,500円/6,900円 7,200円/10,800円 4月以降 3,000円/3,800円 ※ 4,000円/5,000円	3,100円/3,900円 初度検査 平成27年3月以前 5,500円/6,900円 7,200円/10,800円 4月以降 3,000円/3,800円 ※ 4,000円/5,000円
		四輪	乗用	営業用 初度検査 平成27年3月以前 5,500円/6,900円 7,200円/10,800円 4月以降 3,000円/3,800円 ※ 4,000円/5,000円	営業用 初度検査 平成27年3月以前 5,500円/6,900円 7,200円/10,800円 4月以降 3,000円/3,800円 ※ 4,000円/5,000円	営業用 初度検査 平成27年3月以前 5,500円/6,900円 7,200円/10,800円 4月以降 3,000円/3,800円 ※ 4,000円/5,000円
			貨物	営業用 初度検査 平成27年3月以前 5,500円/6,900円 7,200円/10,800円 4月以降 3,000円/3,800円 ※ 4,000円/5,000円	営業用 初度検査 平成27年3月以前 5,500円/6,900円 7,200円/10,800円 4月以降 3,000円/3,800円 ※ 4,000円/5,000円	営業用 初度検査 平成27年3月以前 5,500円/6,900円 7,200円/10,800円 4月以降 3,000円/3,800円 ※ 4,000円/5,000円
		小型特殊自動車	農耕用	2,400 円	2,400 円	2,400 円
			その他	5,900 円	5,900 円	5,900 円
二輪の小型自動車	6,000 円	6,000 円	6,000 円			
市たばこ税	たばこの売上本数	従量割 1,000本につき 5,262円 1,000本につき 4,000円 4月改正 (旧3級品)	従量割 1,000本につき 5,692円 旧3級品は一般品と同額 4月改正	従量割 1,000本につき 6,122円(～9月) 6,552円(10月～)		
特別土地保有税	土地の取得価格	保有分 1.4/100	保有分 1.4/100	保有分 1.4/100		
都市計画税	固定資産の価格	0.27/100	0.27/100	0.25/100		
入湯税	鉱泉浴場に入浴する入湯客	入湯客1人1日当たり150円(年齢12歳未満と、入湯料金が1,200円以下は課税免除)	入湯客1人1日当たり150円(年齢12歳未満と、入湯料金が1,200円以下は課税免除)	入湯客1人1日当たり150円(年齢12歳未満と、入湯料金が1,200円以下は課税免除)		

※ 三輪以上の軽自動車で初度検査から13年を経過した車両は重課を適用、平成30年4月から平成31年3月までに初度検査を受けた車両は、環境性能により軽課を適用。

※ 三輪以上の軽自動車で初度検査から13年を経過した車両は重課を適用、平成31年4月から令和2年3月までに初度検査を受けた車両は、環境性能により軽課を適用。

※ 三輪以上の軽自動車で初度検査から13年を経過した車両は重課を適用、令和2年4月から令和3年3月までに初度検査を受けた車両は、環境性能により軽課を適用。

5 市民税

(1) 市民税の調定状況等(現年課税分)

(単位:千円、人)

税目		年度	平成24	25	26	27	28
個人	普通徴収	均等割	38,048	38,553	43,719	42,430	41,040
		所得割	2,103,987	2,075,477	2,206,407	2,004,391	2,028,253
		計	2,142,035	2,114,030	2,250,126	2,046,821	2,069,293
	給与特別徴収	納税者	12,665	12,894	12,307	11,835	11,801
		均等割	60,721	61,641	71,820	75,791	78,883
		所得割	4,208,977	4,231,892	4,280,955	4,401,292	4,545,892
	年金特別徴収	計	4,269,698	4,293,533	4,352,775	4,477,083	4,624,775
		納税者	20,341	20,669	21,070	21,864	22,802
		均等割	11,319	11,569	13,826	13,663	13,856
	合計	所得割	195,051	197,800	195,253	185,854	187,211
		計	206,370	209,369	209,079	199,517	201,067
		納税者	4,458	4,596	4,688	4,679	4,389
法人	税額	6,618,103	6,616,932	6,811,980	6,723,421	6,895,135	
	納税者	37,464	38,159	38,065	38,378	38,992	
	均等割	230,596	222,414	217,423	213,226	225,888	
法人	法人割	487,376	444,052	440,511	401,254	443,418	
	計	717,972	666,466	657,934	614,480	669,306	
	市民税総計	7,336,075	7,283,398	7,469,914	7,337,901	7,564,441	

(単位:千円、人)

税目		年度	29	30	令和元	2	3
個人	普通徴収	均等割	35,396	35,520	36,174	36,255	34,905
		所得割	1,876,914	1,837,427	1,721,163	1,855,423	1,736,074
		計	1,912,310	1,872,947	1,757,337	1,891,678	1,770,979
	給与特別徴収	納税者	10,376	10,472	10,676	10,296	11,040
		均等割	86,284	89,307	90,570	92,105	93,827
		所得割	4,742,310	4,874,962	4,958,481	5,087,923	4,984,241
	年金特別徴収	計	4,828,594	4,964,269	5,049,051	5,180,028	5,078,069
		納税者	25,152	25,739	26,145	26,557	27,038
		均等割	14,136	14,222	14,309	14,324	14,681
	合計	所得割	196,200	194,248	192,597	193,757	204,365
		計	210,336	208,470	206,906	208,081	219,046
		納税者	4,360	4,383	4,407	4,400	4,508
法人	税額	6,951,240	7,045,686	7,013,294	7,279,787	7,068,095	
	納税者	39,888	40,594	41,228	41,253	42,586	
	均等割	234,299	238,883	237,221	231,825	231,834	
法人	法人割	334,721	323,173	366,773	415,670	349,030	
	計	569,020	562,056	603,994	647,495	580,864	
	市民税総計	7,520,260	7,607,742	7,617,288	7,927,282	7,648,959	

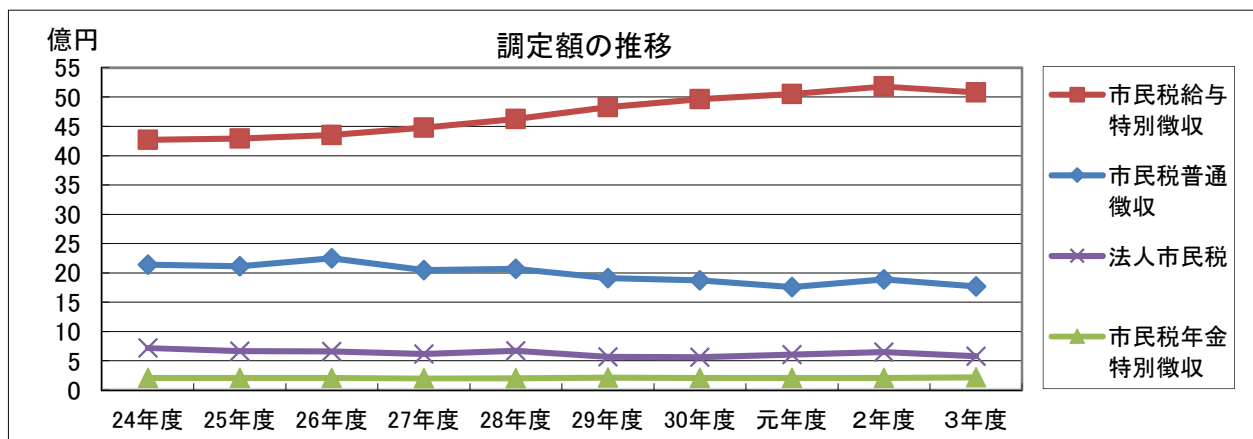

(2) 市民税の平均課税等(現年課税分)

区分		年度	平成24	25	26	27	28	
個人	調定額 (千円)		6,618,103	6,616,932	6,811,980	6,723,421	6,895,135	
	納税者数 (人)		37,464	38,159	38,065	38,378	38,992	
	人口 (人)		74,511	74,566	74,385	74,558	74,971	
	対人口納税者割合 (%)		50.3	51.2	51.2	51.5	52.0	
	世帯数 (世帯)		35,275	35,418	35,532	35,771	36,368	
	課税額	人口1人当たり (円)		88,820	88,739	91,577	90,177	91,971
		1世帯当たり (円)		187,615	186,824	191,714	187,957	189,593
納税者1人当たり (円)			176,652	173,404	178,957	175,189	176,835	
法人	調定額 (千円)		717,972	666,466	657,934	614,480	669,306	
	納税者数 (社)		2,422	2,416	2,460	2,438	2,478	
	1法人当たり納税額 (千円)		296	276	267	252	270	

区分		年度	29	30	令和元	2	3	
個人	調定額 (千円)		6,951,240	7,045,687	7,013,294	7,279,787	7,068,095	
	納税者数 (人)		39,899	40,594	41,228	41,253	42,586	
	人口 (人)		75,452	75,723	76,038	76,280	76,371	
	対人口納税者割合 (%)		52.9	53.6	54.2	54.1	55.8	
	世帯数 (世帯)		36,815	37,179	37,728	38,241	38,642	
	課税額	人口1人当たり (円)		92,128	93,046	92,234	95,435	92,549
		1世帯当たり (円)		188,815	189,507	185,891	190,366	182,912
納税者1人当たり (円)			174,221	173,565	170,110	176,467	165,972	
法人	調定額 (千円)		569,020	562,056	603,994	647,495	580,864	
	納税者数 (社)		2,554	2,642	2,683	2,737	2,762	
	1法人当たり納税額 (千円)		223	213	225	237	210	

※人口・世帯数は、当該年度の賦課期日(1月1日)現在

(3) 個人市民税の所得者区分 (各年度市町村課税状況等の調による、7月1日現在)

(単位:千円)

区 分	平成24年度			平成25年度		
	総所得金額	所得控除額	所得割額	総所得金額	所得控除額	所得割額
給 与 所 得 者	118,966,793	32,410,560	5,090,297	119,510,815	33,247,708	5,076,034
営 業 所 得 者	7,736,807	1,510,786	365,997	8,005,652	1,523,982	383,030
農 業 所 得 者	3,855	1,351	147	4,577	2,289	129
そ の 他 の 所 得 者	16,848,463	5,319,307	662,601	16,278,734	5,346,671	630,314
短期及び長期譲渡所得並びに土地等に係る事業所得等について分離課税したものに係る分	(総合課税分) 2,072,260	413,801	(総合課税分) 95,778	(総合課税分) 2,604,527	527,556	(総合課税分) 124,010
	(分離課税分) 6,684,725		(分離課税分) 178,097	(分離課税分) 5,907,656		(分離課税分) 168,040
合 計	152,312,903	39,655,805	6,392,917	152,311,961	40,648,206	6,381,557

(単位:千円)

区 分	平成26年度			平成27年度		
	総所得金額	所得控除額	所得割額	総所得金額	所得控除額	所得割額
給 与 所 得 者	118,651,881	33,666,972	5,006,740	121,485,304	34,577,232	5,114,006
営 業 所 得 者	7,656,993	1,554,383	361,066	7,747,214	1,591,905	362,730
農 業 所 得 者	7,538	3,231	252	8,208	4,013	237
そ の 他 の 所 得 者	15,610,850	5,292,831	594,701	15,260,434	5,105,558	579,765
短期及び長期譲渡所得並びに土地等に係る事業所得等について分離課税したものに係る分	(総合課税分) 6,319,962	1,106,636	(総合課税分) 291,880	(総合課税分) 5,730,164	1,006,438	(総合課税分) 266,719
	(分離課税分) 13,866,058		(分離課税分) 330,018	(分離課税分) 5,934,229		(分離課税分) 175,571
合 計	162,113,282	41,624,053	6,584,657	156,165,553	42,285,146	6,499,028

(単位:千円)

区 分	平成28年度			平成29年度		
	総所得金額	所得控除額	所得割額	総所得金額	所得控除額	所得割額
給 与 所 得 者	124,627,420	35,539,482	5,196,665	127,797,226	36,895,595	5,253,220
営 業 所 得 者	7,871,150	1,639,111	361,122	8,248,442	1,720,013	370,893
農 業 所 得 者	8,846	3,834	293	7,564	2,507	299
そ の 他 の 所 得 者	15,524,837	5,162,856	592,525	15,948,652	5,248,862	608,476
短期及び長期譲渡所得並びに土地等に係る事業所得等について分離課税したものに係る分	(総合課税分) 5,695,411	1,046,740	(総合課税分) 256,691	(総合課税分) 4,675,722	921,003	(総合課税分) 202,395
	(分離課税分) 7,932,971		(分離課税分) 234,069	(分離課税分) 11,153,474		(分離課税分) 331,291
合 計	161,660,635	43,392,023	6,641,365	167,831,080	44,787,980	6,766,574

(単位:千円)

区 分	平成30年度			令和元年度		
	総所得金額	所得控除額	所得割額	総所得金額	所得控除額	所得割額
給 与 所 得 者	129,434,166	37,624,188	5,263,494	133,052,181	38,205,108	5,392,892
営 業 所 得 者	8,301,693	1,798,867	364,799	7,927,326	1,818,420	342,584
農 業 所 得 者	5,161	2,378	162	11,703	3,986	451
そ の 他 の 所 得 者	15,385,985	5,223,681	577,284	15,927,188	5,251,819	602,442
短期及び長期譲渡所得並びに土地等に係る事業所得等について分離課税したものに係る分	(総合課税分) 6,658,579	1,275,138	(総合課税分) 285,119	(総合課税分) 5,691,329	1,039,164	(総合課税分) 240,015
	(分離課税分) 9,279,960		(分離課税分) 276,264	(分離課税分) 7,192,465		(分離課税分) 212,912
合 計	169,065,544	45,924,252	6,767,122	169,802,192	46,318,497	6,791,296

(単位:千円)

区 分	令和2年度			令和3年度		
	総所得金額	所得控除額	所得割額	総所得金額	所得控除額	所得割額
給 与 所 得 者	135,309,955	38,699,833	5,486,333	137,733,704	42,090,184	5,370,875
営 業 所 得 者	8,347,110	1,820,379	369,229	8,542,853	2,133,692	358,693
農 業 所 得 者	12,595	2,933	555	15,519	3,906	679
そ の 他 の 所 得 者	15,610,196	5,286,033	585,171	16,192,893	5,752,152	591,446
短期及び長期譲渡所得 並びに土地等に係る事 業所得等について分離 課税したものに係る分	(総合課税分)	1,009,977	(総合課税分)	(総合課税分)	1,077,724	(総合課税分)
	5,657,812		239,210	5,936,303		249,543
	(分離課税分)		(分離課税分)	(分離課税分)		(分離課税分)
	10,666,672		315,827	7,040,890		206,560
合 計	175,604,340	46,819,155	6,996,325	175,462,162	51,057,658	6,777,796

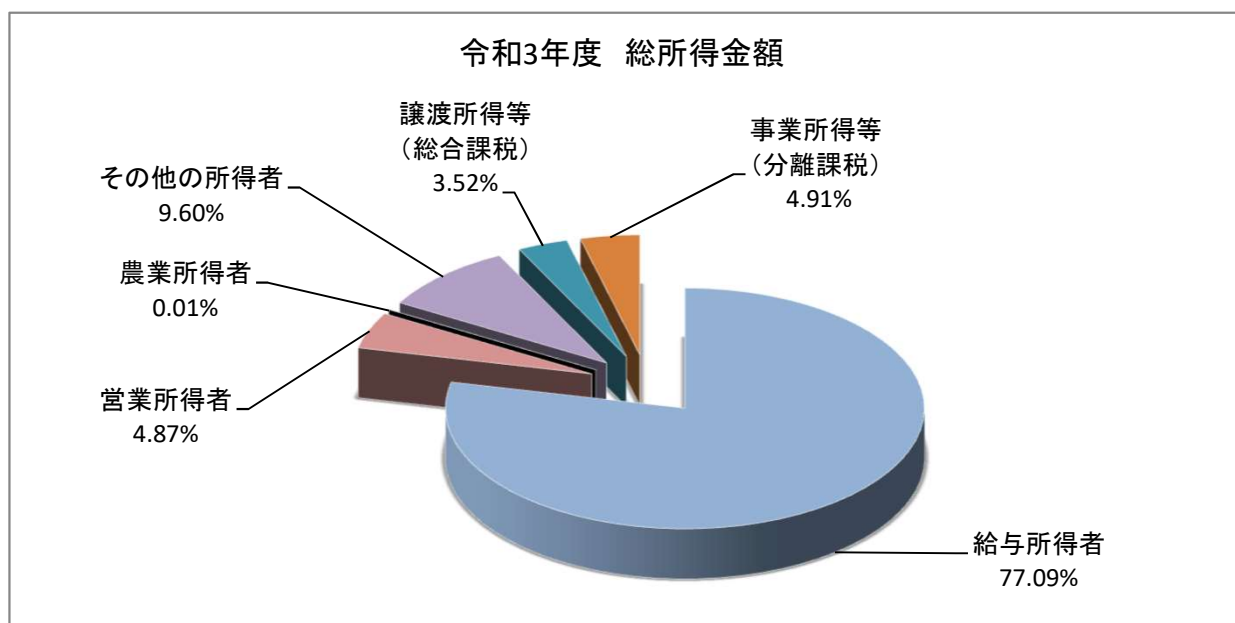
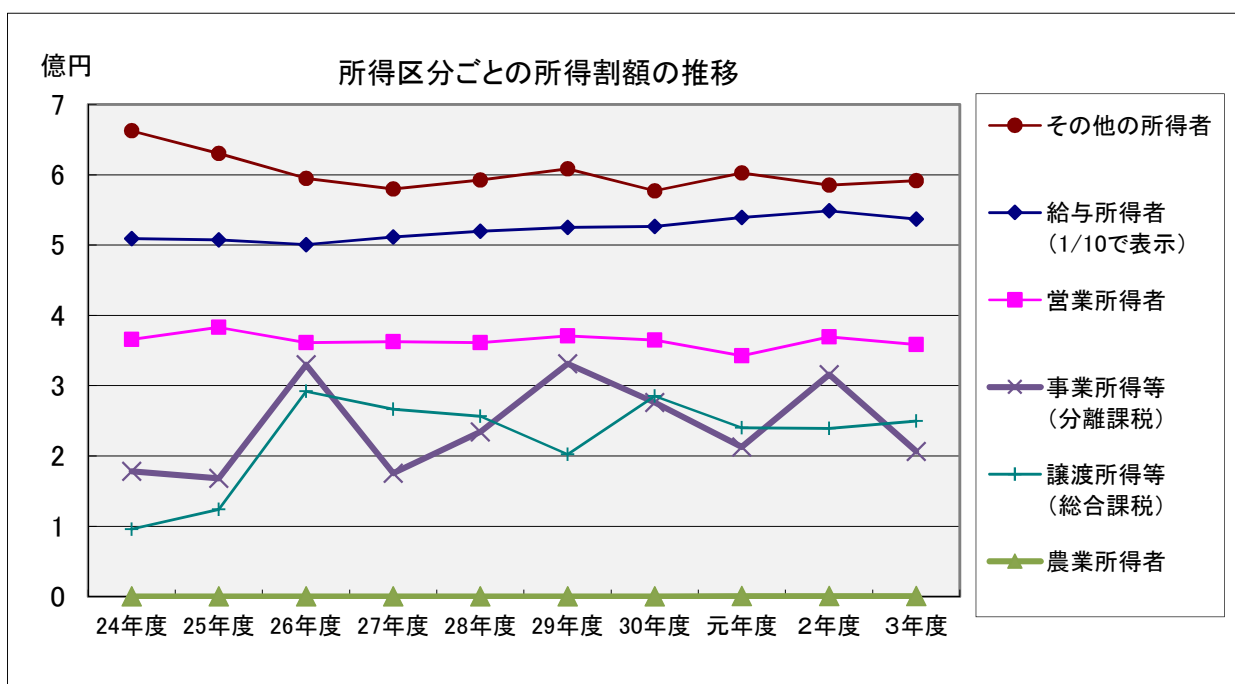

(4) 個人市民税の退職所得調定状況

各年度3月末日現在(単位:人、円)

区 分	平成24年度	平成25年度	平成26年度	平成27年度	平成28年度
申告納入件数	274	271	228	261	232
退職所得調定額	91,570,910	79,228,710	68,834,700	72,642,580	85,070,898

各年度3月末日現在(単位:人、円)

区 分	平成29年度	平成30年度	令和元年度	令和2年度	令和3年度
申告納入件数	240	266	244	270	252
退職所得調定額	54,322,400	91,726,201	66,911,880	101,504,258	80,762,944

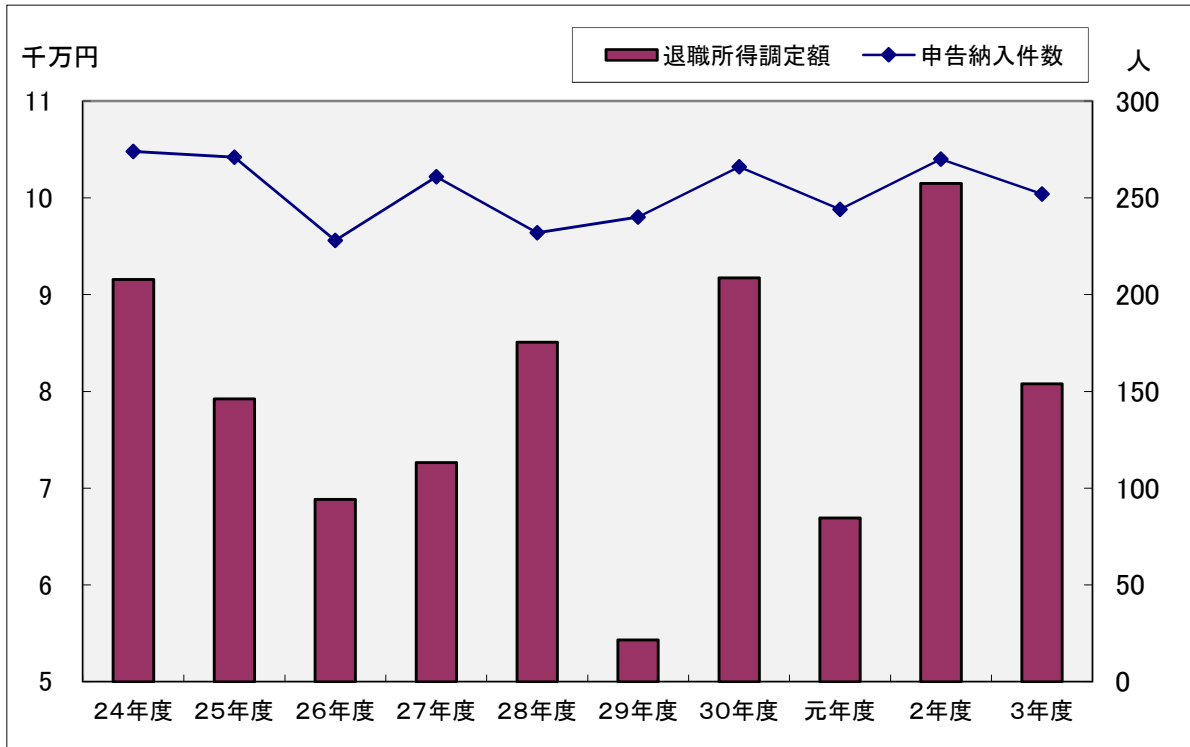

(5) 法人市民税の規模別納税義務者数調

(単位:件)

区分 \ 年度	平成24	25	26	27	28
地方税法第312条第1項 第一号法人	1,885	1,894	1,943	1,929	1,955
第二号法人	14	15	15	19	16
第三号法人	264	264	256	241	249
第四号法人	22	23	20	19	20
第五号法人	83	77	84	85	92
第六号法人	10	7	6	7	7
第七号法人	126	119	122	125	125
第八号法人	4	4	4	3	5
第九号法人	14	13	10	10	9
合計	2,422	2,416	2,460	2,438	2,478
法人税割納税義務者数	658	708	763	769	794

(単位:件)

区分 \ 年度	29	30	令和元	2	3
地方税法第312条第1項 第一号法人	1,992	2,058	2,095	2,161	2,193
第二号法人	12	10	12	12	13
第三号法人	274	291	284	285	279
第四号法人	20	21	21	20	22
第五号法人	102	108	116	117	108
第六号法人	6	7	6	7	7
第七号法人	131	131	131	118	124
第八号法人	7	6	6	7	7
第九号法人	10	10	12	10	9
合計	2,554	2,642	2,683	2,737	2,762
法人税割納税義務者数	812	837	863	863	799

※法人区分は平成20年度地方税制改正後の表記

(6) 法人市民税の調定状況等

区分		年度									
		平成24	25	26	27	28	29	30	令和元	2	3
納税者数 (社)		2,422	2,416	2,460	2,438	2,478	2,554	2,642	2,683	2,737	2,762
調定額	均等割額 (千円)	230,596	222,414	217,423	213,226	225,888	234,299	238,883	237,221	231,825	231,834
	法人税割 (千円)	487,376	444,052	440,511	401,254	443,418	334,721	323,173	366,773	415,670	349,030
	計 (千円)	717,972	666,466	657,934	614,480	669,306	569,020	562,056	603,994	647,495	580,864
対前年度比 (%)		11.7	△ 7.2	△ 1.3	△ 6.6	8.9	△ 15.0	△ 1.2	7.5	7.2	△ 10.3

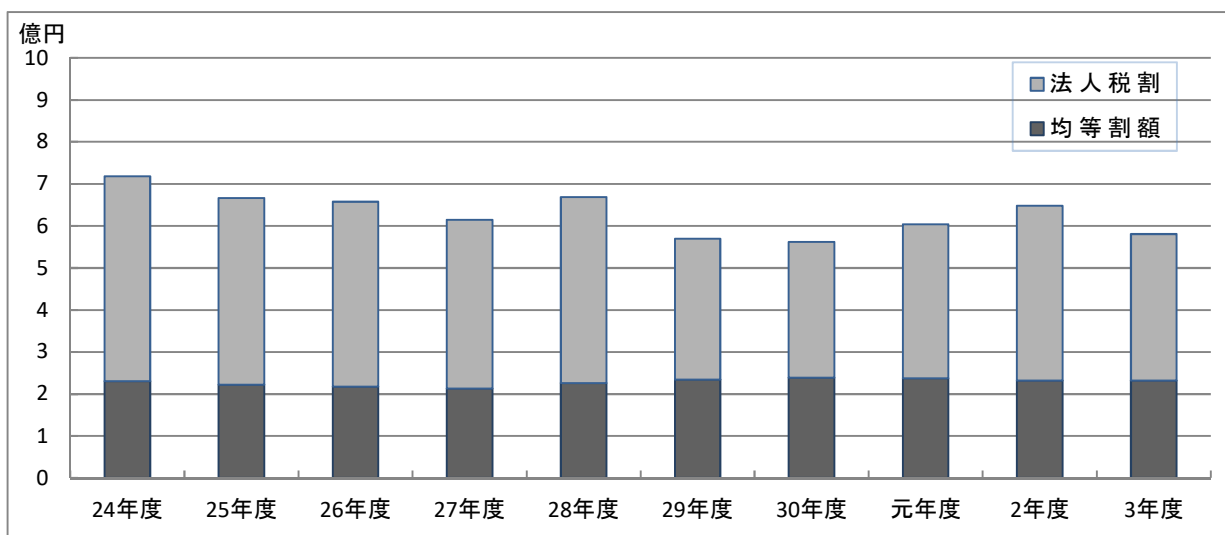

(7) 標準税率超過課税調定額調

(単位:千円)

税目		年度									
		平成24	25	26	27	28	29	30	令和元	2	3
法人市民税 法人税割		53,972	47,638	46,267	45,197	64,120	41,481	32,880	40,378	41,185	63,510

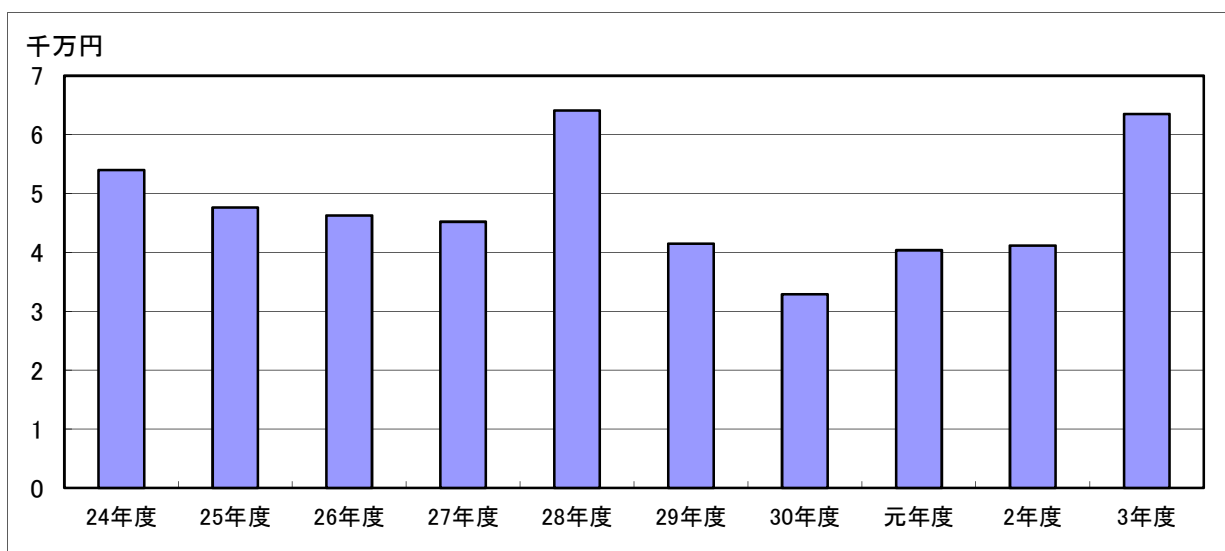

6 固定資産税

(1) 調定状況及び平均課税額

区分		年度				
		平成24	25	26	27	28
課税標準額 (千円)	土地	198,140,224	196,949,863	201,090,012	205,413,501	207,095,306
	家屋	139,085,912	143,617,487	147,261,376	150,360,462	156,839,840
	償却資産	32,011,308	31,045,551	31,981,661	35,494,924	36,127,623
	計	369,237,444	371,612,901	380,333,049	391,268,887	400,062,769
調定税額 (円)	土地	2,752,983,600	2,733,635,300	2,794,166,700	2,850,723,900	2,886,297,200
	家屋	1,874,082,900	1,918,534,700	1,967,210,300	2,007,635,800	2,086,750,700
	償却資産	449,519,900	434,158,600	447,448,000	496,602,200	504,923,000
	計	5,076,586,400	5,086,328,600	5,208,825,000	5,354,961,900	5,477,970,900
納税義務者数(人)		22,710	23,030	23,326	23,504	23,736
平均課税額 (円)	人口1人当たりの額	68,132	68,212	70,025	71,823	73,068
	1世帯当たりの額	143,915	143,609	146,595	149,701	150,626
	納税義務者1人当たりの額	223,540	220,857	223,306	227,832	230,787

区分		年度				
		29	30	令和元	2	3
課税標準額 (千円)	土地	209,407,876	211,270,637	211,482,009	211,241,720	210,929,898
	家屋	160,203,531	159,504,056	162,673,483	166,598,846	161,536,625
	償却資産	35,492,236	34,768,174	32,978,168	31,566,909	29,836,299
	計	405,103,643	405,542,867	407,133,660	409,407,475	402,302,822
調定税額 (円)	土地	2,918,347,600	2,943,332,600	2,950,631,000	2,948,650,000	2,944,460,600
	家屋	2,130,835,200	2,129,192,300	2,178,600,700	2,229,581,800	2,171,016,000
	償却資産	496,083,600	485,993,700	461,476,700	441,577,500	416,905,200
	計	5,545,266,400	5,558,518,600	5,590,708,400	5,619,809,300	5,532,381,800
納税義務者数(人)		23,972	24,174	24,278	24,436	24,498
平均課税額 (円)	人口1人当たりの額	73,494	73,406	73,525	73,673	72,441
	1世帯当たりの額	150,625	149,507	148,185	146,958	143,170
	納税義務者1人当たりの額	231,323	229,938	230,279	229,981	225,830

※人口・世帯数は、当該年度の賦課期日(1月1日)現在

(2) 国有資産等所在市町村交付金及び納付金

(単位:円)

区分 年度	交付金及び納付金				計	
	交付金調定額	納税義務者数	納付金調定額	納税義務者数	調定額	納税義務者数
平成24	184,646,100	5団体	-	-	184,646,100	5団体
25	191,774,700	5団体	-	-	191,774,700	5団体
26	188,692,700	5団体	-	-	188,692,700	5団体
27	183,219,400	4団体	-	-	183,219,400	4団体
28	196,831,600	4団体	-	-	196,831,600	4団体
29	191,157,700	4団体	-	-	191,157,700	4団体
30	196,606,400	4団体	-	-	196,606,400	4団体
令和元	197,305,700	4団体	-	-	197,305,700	4団体
2	190,305,900	4団体	-	-	190,305,900	4団体
3	198,389,100	4団体	-	-	198,389,100	4団体

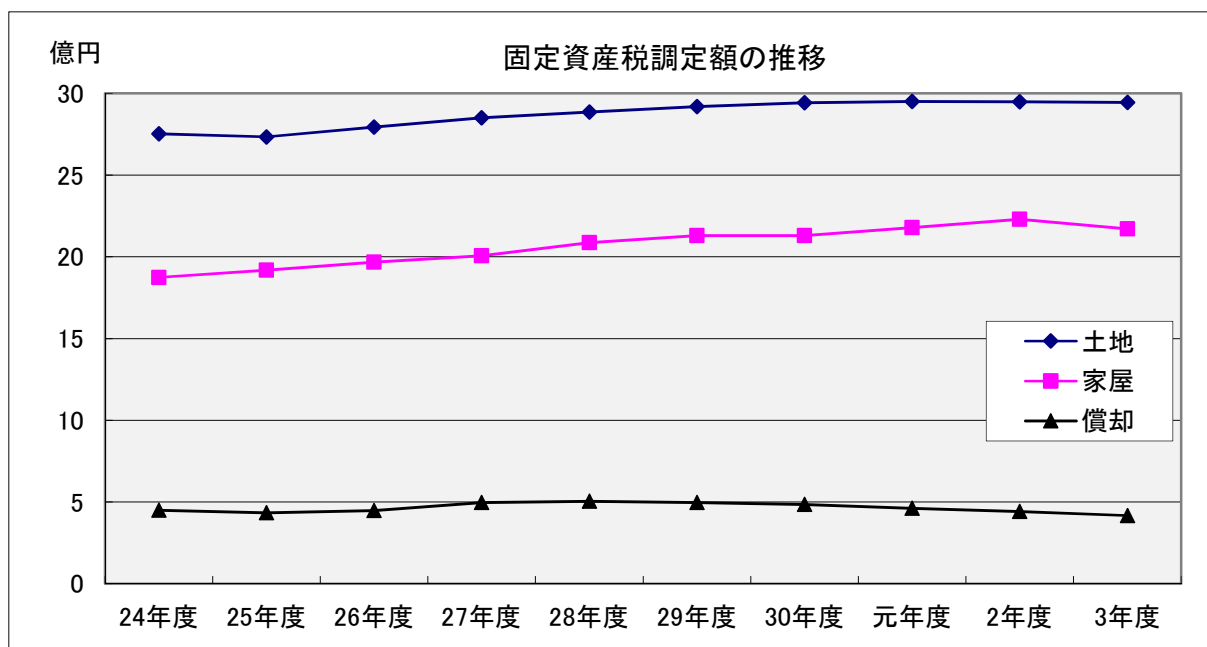

(3) 年度別土地評価状況

(各年7月1日現在)

区分	年度	平成24	25	26	27	28
所有者数	(人)	16,369	16,516	16,593	16,663	16,823
地積	(㎡)	4,800,475	4,800,183	4,790,565	4,783,153	4,781,071
決定価格	(千円)	679,747,589	679,962,094	679,249,320	702,554,968	703,152,804
筆数	(筆)	25,924	26,053	26,197	26,268	26,575

区分	年度	29	30	令和元	2	3
所有者数	(人)	16,892	17,017	17,156	17,239	17,342
地積	(㎡)	4,774,129	4,768,669	4,764,127	4,760,935	4,758,626
決定価格	(千円)	704,464,253	729,724,499	729,809,892	729,032,808	758,000,446
筆数	(筆)	26,736	27,133	27,387	27,538	27,697

(4) 令和3年度地目別土地評価状況

(令和3年7月1日現在)

地目	項目	所有者数 (人)	地積 (㎡)	決定価格 (千円)	筆数 (筆)
田畑	一般田	37	72,617	9,948	238
	宅地介在田・市街化区域田	11	8,234	672,817	39
	一般畑	146	353,793	37,856	759
	宅地介在畑・市街化区域畑	141	68,464	6,432,756	268
宅地		16,868	4,138,390	738,324,309	25,548
一般山林		19	6,153	363	37
宅地介在林		3	4,491	224,159	7
雑種地		117	106,484	12,298,238	801
計		17,342	4,758,626	758,000,446	27,697

※免税点以上のもの

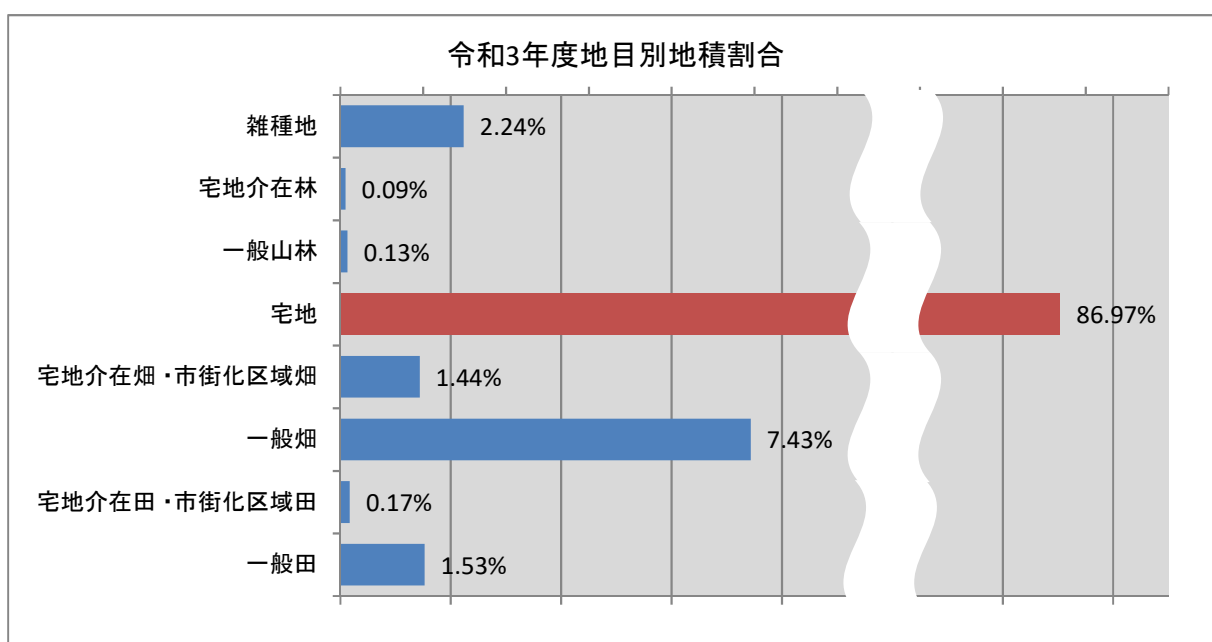

(5) 構造別家屋評価状況

(各年7月1日現在)

区分		年度	平成24	25	26	27	28
木造家屋	棟数 (棟)		11,426	11,489	11,439	11,604	11,687
	床面積 (㎡)		1,242,313	1,250,731	1,258,014	1,269,846	1,281,238
	決定価格 (千円)		35,137,094	36,482,302	38,198,786	37,218,488	39,080,623
非木造家屋	棟数 (棟)		4,097	4,149	4,116	4,201	4,258
	床面積 (㎡)		1,881,703	1,924,879	1,930,473	1,953,152	2,012,450
	決定価格 (千円)		103,242,067	107,267,363	108,636,377	109,058,173	117,678,276
合計	棟数 (棟)		15,523	15,638	15,555	15,805	15,945
	床面積 (㎡)		3,124,016	3,175,610	3,188,487	3,222,998	3,293,688
	決定価格 (千円)		138,379,161	143,749,665	146,835,163	146,276,661	156,758,899

区分		年度	29	30	令和元	2	3
木造家屋	棟数 (棟)		11,759	11,843	11,868	11,932	12,010
	床面積 (㎡)		1,292,725	1,306,807	1,311,974	1,319,337	1,328,375
	決定価格 (千円)		40,874,056	39,867,228	41,337,269	43,047,858	41,450,328
非木造家屋	棟数 (棟)		4,298	4,298	4,341	4,350	4,302
	床面積 (㎡)		2,023,590	2,044,433	2,057,572	2,070,769	2,046,383
	決定価格 (千円)		118,891,567	119,640,244	121,393,596	123,378,680	120,873,650
合計	棟数 (棟)		16,057	16,141	16,209	16,282	16,312
	床面積 (㎡)		3,316,315	3,351,240	3,369,546	3,390,106	3,374,758
	決定価格 (千円)		159,765,623	159,507,472	162,730,865	166,426,538	162,323,978

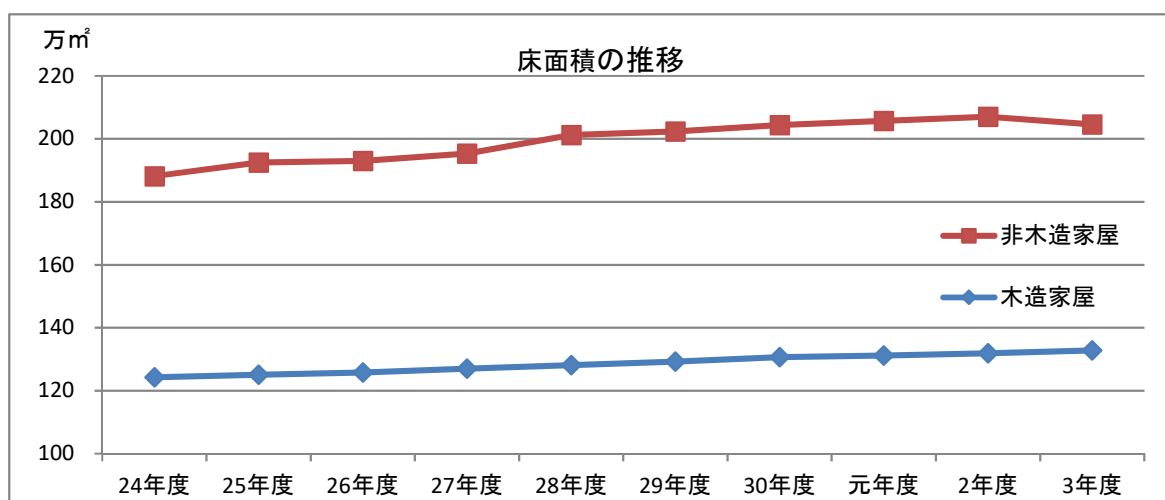

(6) 償却資産の評価状況

(各年7月1日現在)

区分		年度	平成24	25	26	27	28
課税標準額 (千円)	構 築 物		9,541,260	10,188,208	10,911,911	9,977,698	13,806,618
	機 械 及 び 装 置		3,369,741	3,622,102	3,719,757	3,787,150	4,002,690
	船 舶					2,270	1,432
	車 両 及 び 運 搬 具		63,394	79,967	116,767	112,029	103,480
	工 具 ・ 器 具 及 び 備 品		5,999,410	5,660,728	5,784,497	5,597,038	7,466,787
	小 計		18,973,805	19,551,005	20,532,932	19,476,185	25,381,007
	法第389条関係総務大臣 が価格等配分したもの		10,775,346	10,153,832	9,908,426	9,817,857	10,142,643
	合 計		29,749,151	29,704,837	30,441,358	29,294,042	35,523,650
所有者数 (人)	個 人		393	419	439	460	477
	法 人		701	719	720	732	749
	合 計		1,094	1,138	1,159	1,192	1,226

区分		年度	29	30	令和元	2	3
課税標準額 (千円)	構 築 物		14,060,195	13,988,046	12,967,491	12,486,961	11,111,988
	機 械 及 び 装 置		3,802,996	3,548,407	3,845,450	3,341,162	3,242,630
	船 舶		904	570			2,460
	車 両 及 び 運 搬 具		114,681	120,719	102,151	73,216	66,961
	工 具 ・ 器 具 及 び 備 品		7,158,498	6,716,142	6,143,269	5,743,018	5,388,753
	小 計		25,137,274	24,373,884	23,058,361	21,644,357	19,812,792
	法第389条関係総務大臣 が価格等配分したもの		9,790,612	9,546,766	10,057,697	9,496,944	9,649,245
	合 計		34,927,886	33,920,650	33,116,058	31,141,301	29,462,037
所有者数 (人)	個 人		483	477	476	462	889
	法 人		777	776	784	799	723
	合 計		1,260	1,253	1,260	1,261	1,612

※総務大臣が価格等配分した欄には、知事決定分を含む ※所有者数は、法定免税点以上のもの

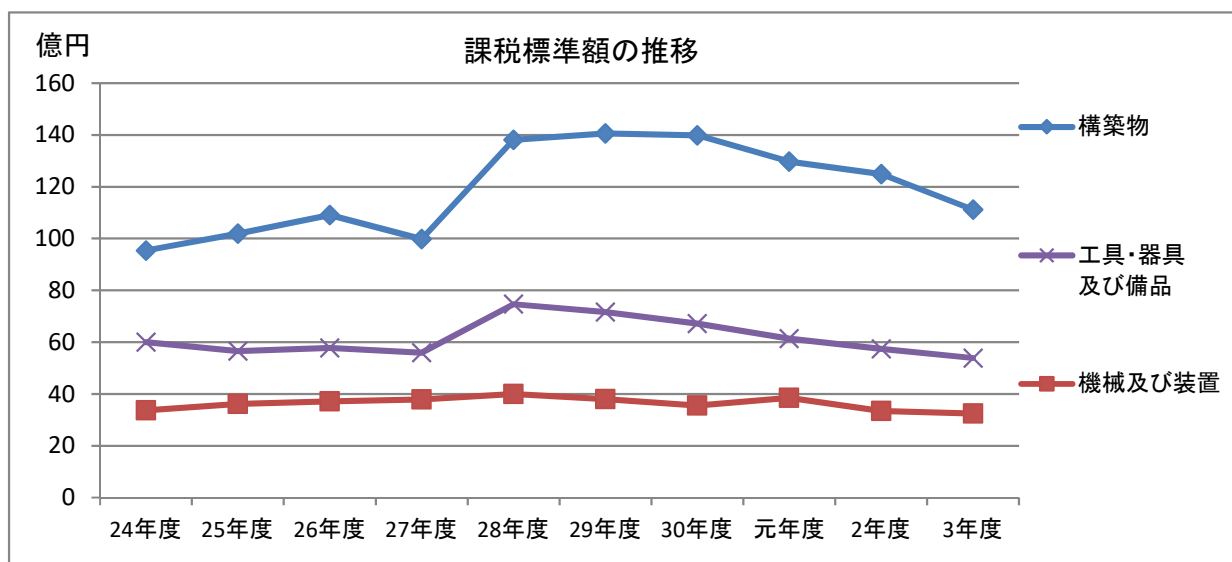

7 軽自動車税

(1) 環境性能割の課税状況

(単位:台、円)

区分	年度	平成30		令和元		2		3	
		台数	調定額	台数	調定額	台数	調定額	台数	調定額
環境性能割		-	-	66	1,063,200	149	2,650,900	204	3,634,000

(2) 種別割の課税状況(現年課税分)

(単位:台、円)

区分	年度	平成30		令和元		2		3		税率(円)		
		台数	調定額	台数	調定額	台数	調定額	台数	調定額	H28~		
原動機付自転車	一 種	1,391	2,782,000	1,325	2,650,000	1,285	2,570,000	1,236	2,472,000	2,000		
	二 種(乙)	173	346,000	174	348,000	167	334,000	164	328,000	2,000		
	二 種(甲)	689	1,653,600	715	1,716,000	732	1,756,800	733	1,759,200	2,400		
	ミニカー	44	158,800	43	159,100	43	159,100	51	188,700	3,700		
	小 計	2,297	4,940,400	2,257	4,873,100	2,227	4,819,900	2,184	4,747,900			
軽自動車	二 輪	711	2,559,600	725	2,610,000	722	2,599,200	747	2,689,200	3,600		
	三 輪		1	4,600	1	4,600	1	4,600	1	4,600	3,900	
											3,100	
	四 輪	乗 用	営業用	0	0	0	0	0	0	0	6,900	
			自家用	2,938	26,606,100	2,949	27,642,000	3,006	29,109,000	3,048	30,340,800	5,500
		貨 物	営業用	219	753,600	223	784,000	229	831,500	253	936,700	8,200
			自家用	1,214	5,722,400	1,211	5,829,300	1,227	5,984,100	1,261	6,247,400	10,800
	小 計	5,083	35,646,300	5,109	36,869,900	5,185	38,528,400	5,310	40,218,700	7,200		
	小型特殊	農 耕 用	104	249,600	106	254,400	107	256,800	111	266,400	12,900	
		そ の 他	99	584,100	95	560,500	97	572,300	103	607,700	3,800	
二輪の小型自動車		721	4,326,000	721	4,326,000	721	4,326,000	749	4,494,000	3,000		
合 計		8,304	45,746,400	8,288	46,883,900	8,337	48,503,400	8,457	50,334,700	4,500		

※三輪・四輪の軽自動車の平成28年度以降の税率欄

上段: 初度検査が平成27年4月以降の車両
 中段: 初度検査が平成27年3月以前の車両
 下段: 初度検査から13年経過した車両

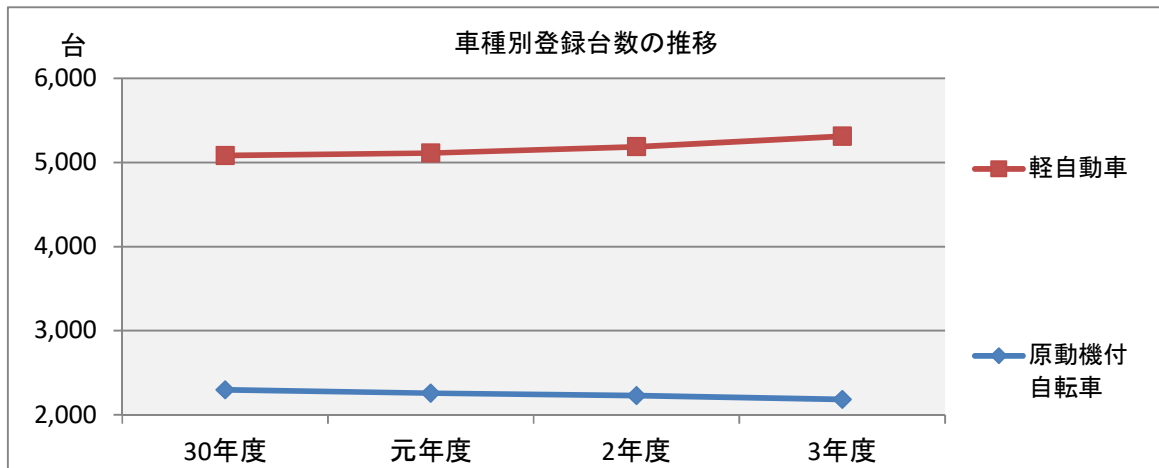

8 市たばこ税

(1) 市たばこ税の調定状況

上段：旧3級品の紙巻たばこ以外の製造たばこ
 下段：旧3級品の紙巻たばこ
 カッコ内は10月以降の税率(税率改定がある場合)

区分 年度	調定額 (円)	前年比 (%)	売上本数 (本)	前年比 (%)	税率 (円/本)
平成24	408,808,487	△ 4.7	90,388,423	△ 4.4	従量割 4,618/1,000 2,190/1,000
25	445,297,653	8.9	87,383,648	△ 3.3	従量割 4月改正 5,262/1,000 2,495/1,000
26	439,598,864	△ 1.3	85,508,778	△ 2.1	従量割 5,262/1,000 2,495/1,000
27	432,973,750	△ 1.5	84,269,691	△ 1.4	従量割 5,262/1,000 2,495/1,000
28	419,293,127	△ 3.2	81,285,775	△ 3.5	従量割 4月改正 5,262/1,000 2,925/1,000
	うち手持品課税分 46,714		うち手持品課税分 108,661		
29	392,861,506	△ 6.3	75,957,322	△ 6.6	従量割 4月改正 5,262/1,000 3,355/1,000
	うち手持品課税分 33,974		うち手持品課税分 79,047		
30	386,335,239	△ 1.7	71,547,903	△ 5.8	従量割 10月改正 5,262(5,692)/1,000 4,000/1,000
	うち手持品課税分 73,716		うち手持品課税分 47,533		
令和元	386,193,998	△ 0.0	68,203,993	△ 4.7	従量割 5,692/1,000 4,000(5,692)/1,000
	うち手持品課税分 30,085		うち手持品課税分 45,188,478		
2	389,000,764	0.7	70,044,821	△ 2.1	従量割 10月改正 5,692(6,122)/1,000 旧3級品は一般品と同額
	うち手持品課税分 1,669,185		うち手持品課税分 3,815,947		
3	419,197,900	8.5	70,839,378	3.9	従量割 10月改正 6,122(6,552)/1,000 旧3級品は一般品と同額
	うち手持品課税分 1,893,770		うち手持品課税分 4,404,158		

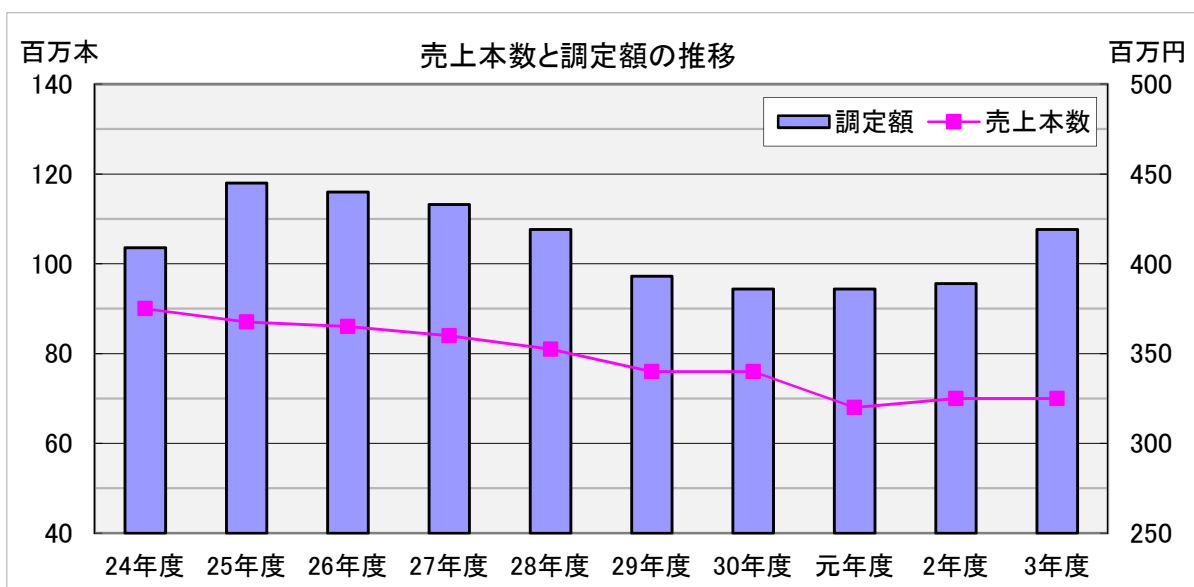

9 特別土地保有税

(1) 特別土地保有税の調定状況

区分 年度	保有にかかる分				取得にかかる分				調定額合計
	納税義務者	課税面積	課税標準額	調定額	納税義務者	課税面積	課税標準額	調定額	
	(人)	(㎡)	(千円)	(円)	(人)	(㎡)	(千円)	(円)	(円)
平成9	10	30,089	18,191,909	81,825,500	3	16,785	5,178,444	24,971,100	106,796,600
10	0	0	0	0	0	0	0	0	0
11	1	452	5,499	1,848,900	0	0	0	0	0
12	0	0	0	0	0	0	0	0	0
13	0	0	0	0	0	0	0	0	0
14	0	0	0	0	0	0	0	0	0

※ 平成15年度税制改正により、平成15年度以降の保有分・遊休土地分と平成15年1月1日以後の取得分については、特別土地保有税を当分の間課税しないこととなった。
 なお、市内で対象となる土地がなくなったため、平成12年度以降の課税実績はない。

10 入湯税

(1) 入湯税の調定状況

入浴料金が1,200円を超える鉱泉浴場が入湯税の対象となる。

税率は、入湯客1人1日当たり150円で、年齢12歳未満及び入湯料金が1,200円以下は課税免除となっている。

市内の温浴施設については入浴料金が1,200円以下のため、現在まで課税実績はない。

(2) 入湯税の条例化の経緯

平成23年12月に清化園跡地に開業予定の複合施設内に、温浴施設が建設されることとなった。国立市市税賦課徴収条例には「入湯税」の規定がないことから、平成23年国立市議会第3回定例会での議決を経て、条例改正を行い規定を整備した。

11 都市計画税

(1) 調定額及び平均課税額

区分		年度	平成24	25	26	27	28
課税標準額 (千円)	土地		297,115,335	296,134,515	298,750,968	304,841,598	305,768,395
	家屋		138,978,793	143,510,954	147,154,257	150,254,221	156,733,598
	計		436,094,128	439,645,469	445,905,225	455,095,819	462,501,993
調定税額 (円)	土地		797,829,700	794,771,200	802,352,700	818,052,100	822,921,300
	家屋		374,681,900	386,890,100	396,785,700	404,627,200	422,117,400
	計		1,172,511,600	1,181,661,300	1,199,138,400	1,222,679,300	1,245,038,700
納税義務者数(人)			21,527	21,835	22,112	22,263	22,468
平均課税額 (円)	人口1人当たりの額		15,736	15,847	16,121	16,399	16,607
	1世帯当たりの額		33,239	33,363	33,748	34,181	34,234
	納税義務者1人当たりの額		54,467	54,118	54,230	54,920	55,414

※人口・世帯数は、当該年度の賦課期日(1月1日)現在

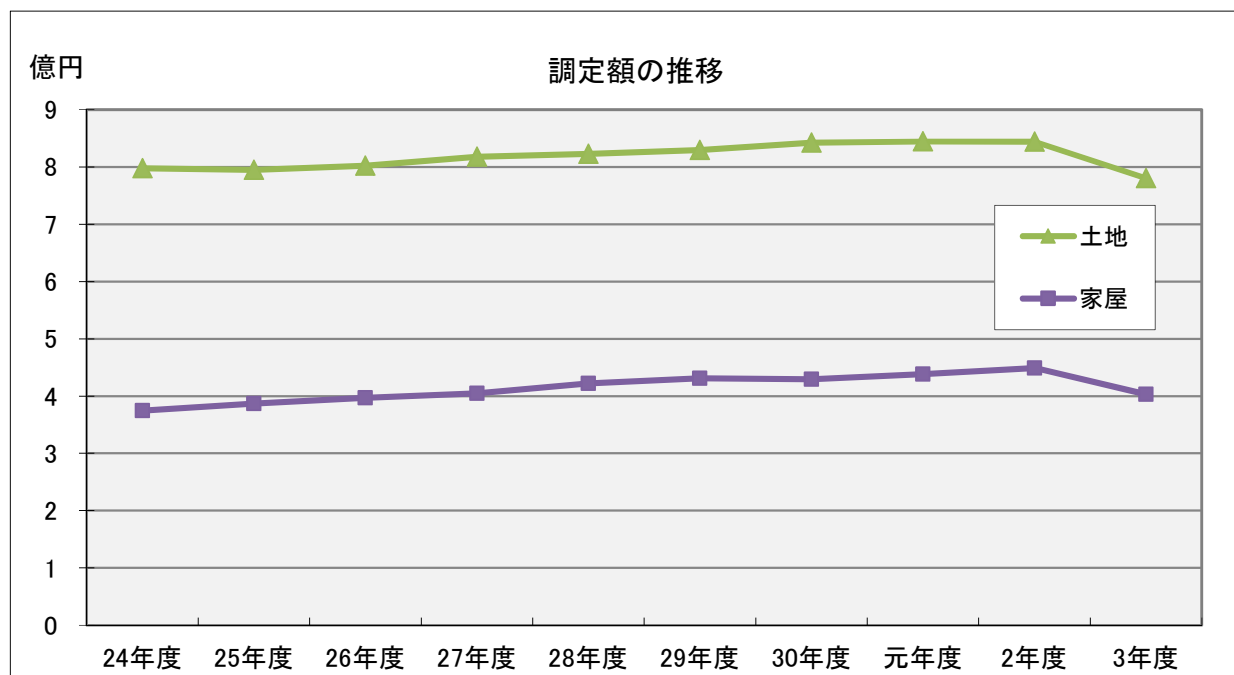

区分		年度				
		29	30	令和元	2	3
課税標準額 (千円)	土地	308,246,810	313,185,607	313,562,998	313,318,990	312,853,106
	家屋	160,097,290	159,398,833	162,568,259	166,512,106	161,446,281
	計	468,344,100	472,584,440	476,131,257	479,831,096	474,299,387
調定税額 (円)	土地	829,405,700	842,592,600	844,350,300	843,988,200	780,278,400
	家屋	431,243,800	429,375,900	438,279,100	449,063,300	403,047,300
	計	1,260,649,500	1,271,968,500	1,282,629,400	1,293,051,500	1,183,325,700
納税義務者数(人)		22,655	22,883	22,973	23,219	23,305
平均課税額 (円)	人口1人当たりの額	16,708	16,798	16,868	16,951	15,494
	1世帯当たりの額	34,243	34,212	33,997	33,813	30,623
	納税義務者1人当たりの額	55,646	55,586	55,832	55,689	50,776

※人口・世帯数は、当該年度の賦課期日(1月1日)現在

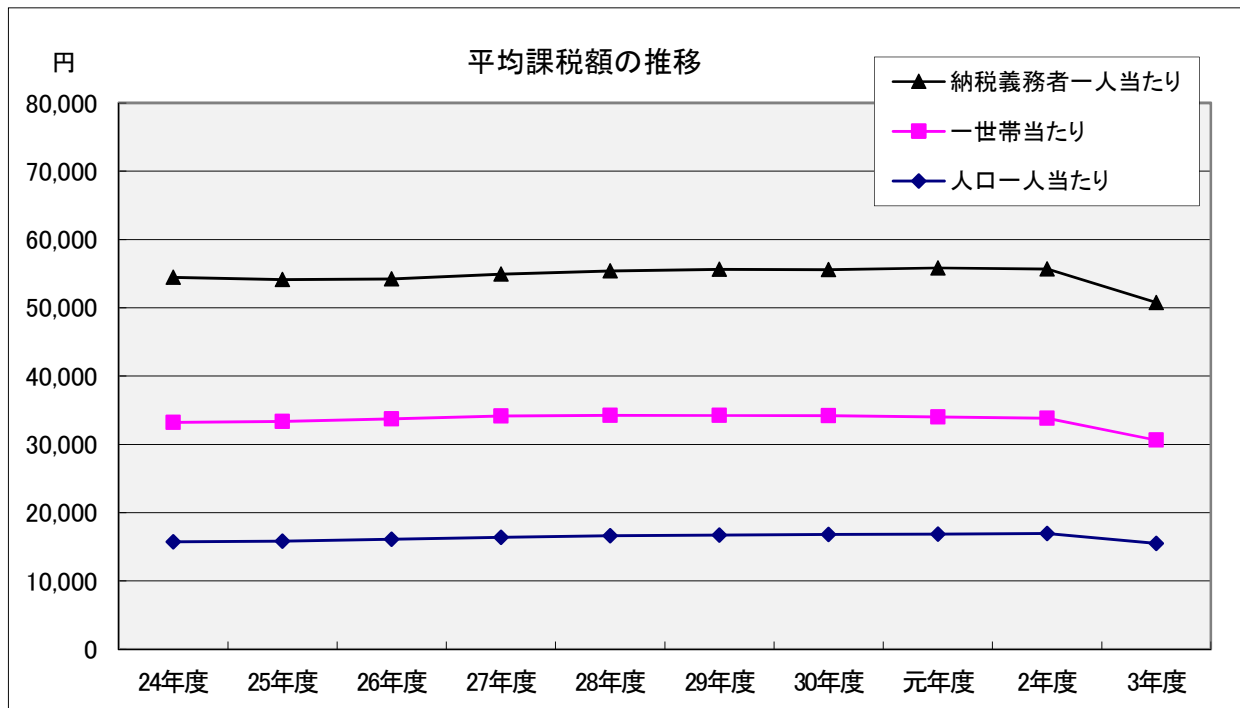

12 納税に関する調

(1) 市税の年度別月別収入実績

区分 月	平成24年度			平成25年度		
	月間収入	収入額累計	収入率	月間収入	収入額累計	収入率
4	29,770,641	29,770,641	0.2	79,692,669	79,692,669	0.6
5	1,350,592,623	1,380,363,264	9.5	1,308,862,065	1,388,554,734	9.6
6	2,643,716,635	4,024,079,899	27.7	2,599,825,911	3,988,380,645	27.6
7	1,161,619,321	5,185,699,220	35.6	1,191,310,196	5,179,690,841	35.9
8	1,622,234,794	6,807,934,014	46.8	1,571,960,845	6,751,651,686	46.8
9	796,914,129	7,604,848,143	52.3	889,967,982	7,641,619,668	53.0
10	627,303,041	8,232,151,184	56.6	569,948,631	8,211,568,299	56.9
11	844,110,256	9,076,261,440	62.4	797,143,368	9,008,711,667	62.4
12	1,153,045,469	10,229,306,909	70.3	935,176,769	9,943,888,436	68.9
1	1,258,205,824	11,487,512,733	78.9	1,494,545,401	11,438,433,837	79.3
2	920,277,325	12,407,790,058	85.3	915,105,074	12,353,538,911	85.6
3	1,402,423,276	13,810,213,334	94.9	1,446,267,342	13,799,806,253	95.7
4	453,792,028	14,264,005,362	98.0	404,206,579	14,204,012,832	98.5
5	40,221,334	14,304,226,696	98.3	49,590,738	14,253,603,570	98.8
最終調定額	14,552,807,962 円			14,427,295,725 円		

区分 月	平成26年度			平成27年度		
	月間収入	収入額累計	収入率	月間収入	収入額累計	収入率
4	81,927,992	81,927,992	0.6	51,689,634	51,689,634	0.4
5	1,242,379,464	1,324,307,456	9.0	1,203,034,731	1,254,724,365	8.5
6	2,770,234,423	4,094,541,879	27.8	2,800,493,233	4,055,217,598	27.6
7	1,166,179,615	5,260,721,494	35.7	1,146,874,932	5,202,092,530	35.4
8	1,542,447,202	6,803,168,696	46.2	1,651,115,993	6,853,208,523	46.7
9	951,385,958	7,754,554,654	52.7	856,388,635	7,709,597,158	52.5
10	580,480,814	8,335,035,468	56.6	516,022,543	8,225,619,701	56.0
11	805,841,710	9,140,877,178	62.1	871,169,531	9,096,789,232	62.0
12	814,491,536	9,955,368,714	67.6	778,040,046	9,874,829,278	67.3
1	1,604,863,943	11,560,232,657	78.5	1,628,004,346	11,502,833,624	78.3
2	905,231,114	12,465,463,771	84.7	981,566,463	12,484,400,087	85.0
3	1,636,836,734	14,102,300,505	95.8	1,648,259,870	14,132,659,957	96.3
4	425,030,626	14,527,331,131	98.7	417,154,132	14,549,814,089	99.1
5	35,306,898	14,562,638,029	98.9	27,293,443	14,577,107,532	99.3
最終調定額	14,720,829,593 円			14,682,984,120 円		

区分 月	平成28年度			平成29年度		
	月間収入	収入額累計	収入率	月間収入	収入額累計	収入率
4	52,370,514	52,370,514	0.3	36,952,302	36,952,302	0.2
5	1,338,388,713	1,390,759,227	9.2	1,578,611,617	1,615,563,919	10.7
6	2,783,816,312	4,174,575,539	27.8	2,691,836,158	4,307,400,077	28.7
7	1,096,728,878	5,271,304,417	35.0	1,105,846,354	5,413,246,431	36.0
8	1,784,608,180	7,055,912,597	46.9	1,742,482,580	7,155,729,011	47.6
9	906,974,836	7,962,887,433	52.9	817,344,684	7,973,073,695	53.1
10	546,891,544	8,509,778,977	56.6	606,391,522	8,579,465,217	57.1
11	869,636,007	9,379,414,984	62.4	869,898,004	9,449,363,221	62.9
12	929,238,575	10,308,653,559	68.5	1,052,504,129	10,501,867,350	69.9
1	1,605,085,715	11,913,739,274	79.2	1,477,202,132	11,979,069,482	79.7
2	960,083,568	12,873,822,842	85.6	926,124,334	12,905,193,816	85.9
3	1,644,714,543	14,518,537,385	96.5	1,565,579,053	14,470,772,869	96.3
4	401,754,835	14,920,292,220	99.2	462,963,786	14,933,736,655	99.4
5	35,223,134	14,955,515,354	99.4	29,506,433	14,963,243,088	99.6
最終調定額	15,041,891,727 円			15,029,012,639 円		

区分 月	平成30年度			令和元年度		
	月間収入	収入額累計	収入率	月間収入	収入額累計	収入率
4	33,117,240	33,117,240	0.2	29,012,742	29,012,742	0.2
5	1,637,448,035	1,670,565,275	11.0	1,509,184,203	1,538,196,945	10.1
6	2,634,524,744	4,305,090,019	28.5	2,787,536,266	4,325,733,211	28.5
7	1,203,802,782	5,508,892,801	36.4	1,190,719,548	5,516,452,759	36.4
8	1,770,516,759	7,279,409,560	48.1	1,705,249,601	7,221,702,360	47.6
9	793,931,848	8,073,341,408	53.4	869,621,706	8,091,324,066	53.3
10	635,374,838	8,708,716,246	57.6	603,903,598	8,695,227,664	57.3
11	835,114,269	9,543,830,515	63.1	816,227,291	9,511,454,955	62.7
12	1,054,640,795	10,598,471,310	70.1	988,700,776	10,500,155,731	69.2
1	1,472,444,869	12,070,916,179	79.8	1,610,149,416	12,110,305,147	79.8
2	910,417,489	12,981,333,668	85.8	846,900,569	12,957,205,716	85.4
3	1,585,587,959	14,566,921,627	96.3	1,688,761,376	14,645,967,092	96.5
4	467,735,383	15,034,657,010	99.4	443,811,825	15,089,778,917	99.4
5	35,113,226	15,069,770,236	99.6	23,000,207	15,112,779,124	99.6
最終調定額	15,129,450,874 円			15,174,923,953 円		

区分 月	令和2年度			令和3年度		
	月間収入	収入額累計	収入率	月間収入	収入額累計	収入率
4	78,450,681	78,450,681	0.5	78,484,338	78,484,338	0.5
5	1,394,713,054	1,473,163,735	9.5	1,390,674,039	1,469,158,377	9.7
6	3,033,581,213	4,506,744,948	29.0	3,020,328,567	4,489,486,944	29.7
7	1,254,077,606	5,760,822,554	37.1	1,056,837,783	5,546,324,727	36.7
8	1,777,261,029	7,538,083,583	48.6	1,774,482,660	7,320,807,387	48.4
9	869,430,825	8,407,514,408	54.2	869,978,115	8,190,785,502	54.2
10	597,948,058	9,005,462,466	58.0	512,424,967	8,703,210,469	57.6
11	884,353,988	9,889,816,454	63.7	910,155,778	9,613,366,247	63.6
12	817,078,994	10,706,895,448	69.0	799,473,410	10,412,839,657	68.9
1	1,680,552,319	12,387,447,767	79.8	1,695,429,618	12,108,269,275	80.1
2	916,491,001	13,303,938,768	85.7	878,609,983	12,986,879,258	85.9
3	1,690,789,284	14,994,728,052	96.6	1,613,022,853	14,599,902,111	96.6
4	440,771,451	15,435,499,503	99.4	425,539,336	15,025,441,447	99.4
5	14,275,715	15,449,775,218	99.5	8,302,953	15,033,744,400	99.5
最終調定額	15,525,902,435 円			15,111,856,192 円		

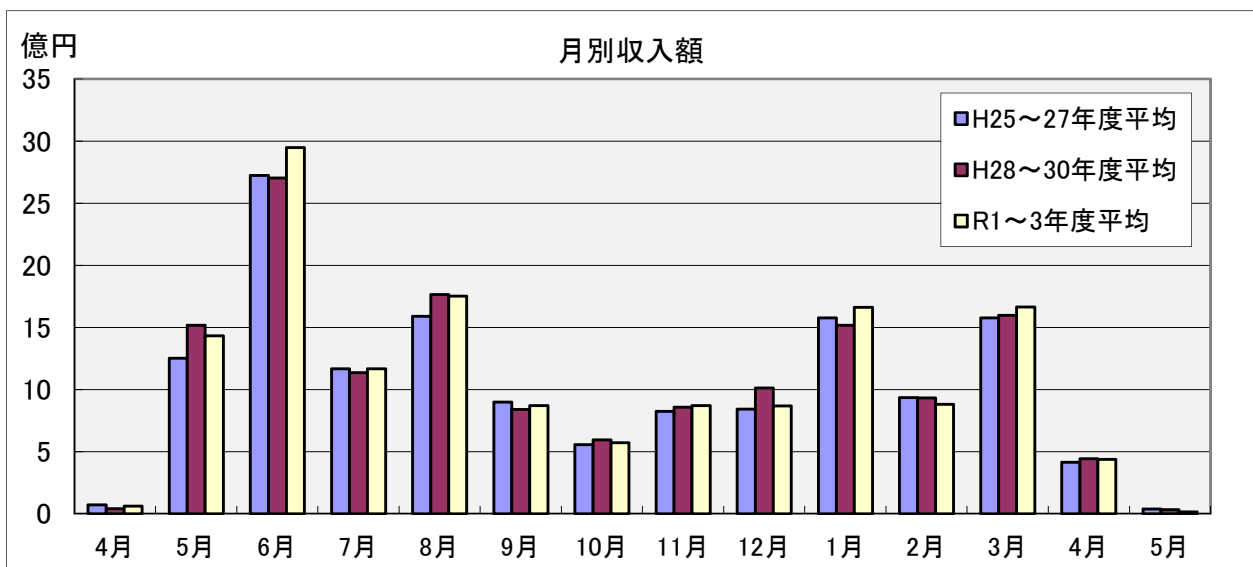

(2) 年度別徴収実績額

(単位:円、%)

年 度			平成28		29		30		
税目	区分		収 入 額	収 入 歩 合	収 入 額	収 入 歩 合	収 入 額	収 入 歩 合	
	現 年 課 税	市 町 村 民 税	個 人	普通徴収	2,037,692,275	98.5	1,886,363,110	98.6	1,850,376,788
特別徴収			4,623,188,648	100.0	4,825,907,616	99.9	4,961,632,232	99.9	
年金特別徴収			201,313,653	100.1	210,502,808	100.0	208,628,939	100.0	
計			6,862,194,576	99.5	6,922,773,534	99.6	7,020,637,959	99.6	
法 人			667,083,400	99.7	567,627,123	99.8	560,238,657	99.8	
計			7,529,277,976	99.5	7,490,400,657	99.6	7,580,876,616	99.6	
固 定 資 産 税		純固定資産税	5,464,961,063	99.8	5,536,816,951	99.9	5,552,054,998	99.8	
		交付金・納付金	196,831,600	100.0	191,157,700	100.0	196,606,400	100.0	
計		5,661,792,663	99.8	5,727,974,651	99.9	5,748,661,398	99.8		
軽自動車税		42,605,300	98.6	44,029,099	98.7	45,155,899	98.7		
市たばこ税		419,293,127	100.0	392,861,506	100.0	386,489,924	100.0		
特別土地保有税									
普通税計		13,652,969,066	99.6	13,655,265,913	99.7	13,761,183,837	99.7		
入湯税									
都市計画税		1,242,081,811	99.8	1,258,728,619	99.9	1,270,484,385	99.8		
目的税計		1,242,081,811	99.8	1,258,728,619	99.9	1,270,484,385	99.8		
現年課税分計		14,895,050,877	99.7	14,913,994,532	99.7	15,031,668,222	99.7		
滞 納 繰 越		市 町 村 民 税	個 人	39,959,687	63.3	29,229,055	60.4	24,291,736	54.4
			法 人	1,097,169	44.7	1,948,941	65.7	989,600	44.7
	計		41,056,856	62.6	31,177,996	60.7	25,281,336	53.9	
	固定資産税	15,577,905	66.7	14,324,823	80.4	10,115,575	85.0		
	軽自動車税	373,059	38.9	510,164	48.8	409,564	43.2		
	市たばこ税								
	特別土地保有税								
	普通税計	57,007,820	63.4	46,012,983	65.6	35,806,475	59.9		
	入湯税								
	都市計画税	3,456,657	66.7	3,235,573	80.4	2,295,539	85.0		
	目的税計	3,456,657	66.7	3,235,573	80.4	2,295,539	85.0		
滞納繰越分計	60,464,477	63.6	49,248,556	66.4	38,102,014	61.0			
総 計	14,955,515,354	99.4	14,963,243,088	99.6	15,069,770,236	99.6			
国民健康 保険税	現年度課税分	1,584,941,579	96.5	1,512,489,089	96.8	1,479,348,543	97.2		
	滞納繰越分	57,848,039	51.8	50,349,307	50.8	42,457,372	46.9		
	計	1,642,789,618	93.6	1,562,838,396	94.0	1,521,805,915	94.4		

(単位:円、%)

年 度			令和元		2		3		
税目	区分		収 入 額	収 入 歩 合	収 入 額	収 入 歩 合	収 入 額	収 入 歩 合	
	現 年 課 税	市 町 村 民 税	個 人	普通徴収	1,730,068,757	98.4	1,857,432,911	98.1	1,740,400,562
特別徴収				5,047,503,727	99.9	5,177,559,381	99.9	5,076,558,015	100.0
年金特別徴収				207,142,299	100.1	208,349,326	100.1	219,772,742	100.3
計			6,984,714,783	99.6	7,243,341,618	99.5	7,036,731,319	99.6	
法 人			法人	603,081,900	99.8	641,242,700	99.0	580,726,633	100.0
			計	7,587,796,683	99.6	7,884,584,318	99.4	7,617,457,952	99.6
固 定 資 産 税		計	純固定資産税	5,579,945,419	99.8	5,609,556,779	99.8	5,518,952,043	99.8
			交付金・納付金	197,305,700	100.0	190,305,900	100.0	198,389,100	100.0
課 税		計		5,777,251,119	99.8	5,799,862,679	99.8	5,717,341,143	99.8
		軽自動車税		47,355,700	98.7	50,466,100	98.6	53,300,425	98.8
		市たばこ税		386,075,478	100.0	389,000,764	100.0	419,197,900	100.0
		特別土地保有税							
		普通税計		13,798,478,980	99.7	14,123,913,861	99.6	13,807,297,420	99.7
		入湯税							
	都市計画税		1,280,160,139	99.8	1,290,692,516	99.8	1,180,447,231	99.8	
	目的税計		1,280,160,139	99.8	1,290,692,516	99.8	1,180,447,231	99.8	
現年課税分計		15,078,639,119	99.7	15,414,606,377	99.6	14,987,744,651	99.7		

滞 納 繰 越	市 町 村 民 税	個 人	23,605,333	60.8	22,274,711	60.0	30,370,893	60.1
		法 人	1,946,760	74.0	708,500	50.8	4,580,100	73.7
		計	25,552,093	61.7	22,983,211	59.7	34,950,993	61.6
	固定資産税		6,690,298	78.5	9,604,662	75.0	8,583,691	60.3
	軽自動車税		365,402	32.2	377,909	35.0	491,437	35.2
	市たばこ税							
	特別土地保有税							
	普通税計		32,607,793	63.9	32,965,782	62.9	44,026,121	60.8
	入湯税							
	都市計画税		1,532,212	78.5	2,203,059	75.0	1,973,628	60.3
	目的税計		1,532,212	78.5	2,203,059	75.0	1,973,628	60.3
滞納繰越分計		34,140,005	64.4	35,168,841	63.6	45,999,749	60.8	

総 計	15,112,779,124	99.5	15,449,775,218	99.5	15,033,744,400	99.5
-----	----------------	------	----------------	------	----------------	------

国民健康 保険税	現年度課税分	1,438,218,867	97.0	1,402,390,162	97.0	1,404,980,530	96.6
	滞納繰越分	40,643,240	50.9	33,464,841	47.3	38,437,948	49.2
	計	1,478,862,107	94.6	1,435,855,003	94.7	1,443,418,478	94.2

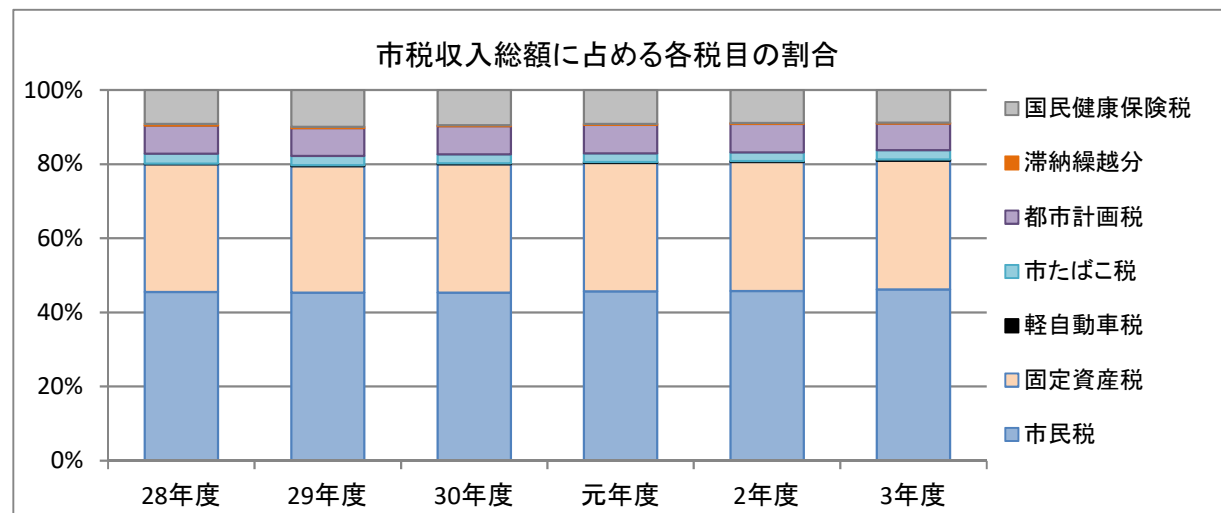

(3) 口座振替加入状況調

(単位：件、%)

税目		年度	H24	25	26	27	28	29	30	R元	2	3
市・都民税 (普通徴収分)	納税義務者数		15,210	16,598	16,243	13,227	12,872	11,467	11,549	11,682	11,625	11,258
	口座振替加入件数		3,805	3,729	3,738	3,686	3,641	3,266	3,239	3,188	3,212	3,125
	加入率		25.0	22.5	23.0	27.9	28.3	28.5	28.0	27.3	27.6	27.8
固定資産税・ 都市計画税	納税義務者数		21,899	22,327	22,583	22,740	22,952	23,167	23,387	23,471	23,633	23,744
	口座振替加入件数		10,302	10,350	10,558	10,892	11,056	11,164	11,188	11,078	11,074	11,059
	加入率		47.0	46.4	46.8	47.9	48.2	48.2	47.8	47.2	46.9	46.6
軽自動車税	納税義務者数		6,300	6,222	6,221	8,535	8,569	8,473	8,305	8,391	8,444	8,549
	口座振替加入件数		363	374	378	375	378	374	380	387	384	384
	加入率		5.8	6.0	6.1	4.4	4.4	4.4	4.6	4.6	4.5	4.5
国民健康 保険税	納税義務者数		12,348	12,238	12,286	9,607	9,382	9,108	8,946	8,785	8,694	8,609
	口座振替加入件数		3,565	3,414	3,300	3,234	3,125	2,927	2,761	2,669	2,685	2,679
	加入率		28.9	27.9	26.9	33.7	33.3	32.1	30.9	30.4	30.9	31.1
計	納税義務者数		55,757	57,385	57,333	54,109	53,775	52,215	52,187	52,329	52,396	52,160
	口座振替加入件数		18,035	17,867	17,974	18,187	18,200	17,731	17,568	17,322	17,355	17,247
	加入率		32.3	31.1	31.4	33.6	33.8	34.0	33.7	33.1	33.1	33.1

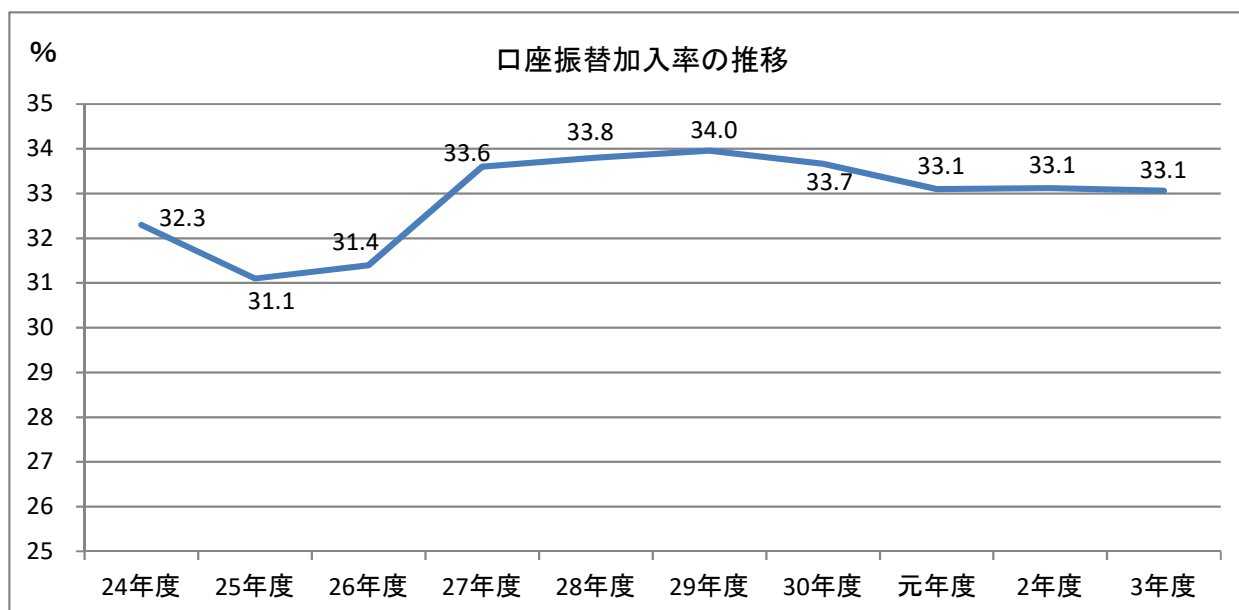

(4) 督促状発付件数

(単位:件)

区分		年度	平成24	25	26	27	28
市民税	個人	普通徴収	13,081	12,543	11,741	10,784	10,163
		特別徴収	1,079	1,099	1,003	1,295	1,404
		計	14,160	13,642	12,744	12,079	11,567
	法人	159	152	156	120	144	
	計	14,319	13,794	12,900	12,199	11,711	
固定資産税・都市計画税			8,827	8,059	8,161	7,178	7,744
軽自動車税			1,615	1,213	1,280	1,286	1,279
国民健康保険税			21,936	19,957	19,259	17,567	17,534
合計			46,697	43,023	41,600	38,230	38,268

(単位:件)

区分		年度	29	30	令和元	2	3
市民税	個人	普通徴収	8,603	8,388	8,623	7,509	7,191
		特別徴収	2,112	2,233	2,106	1,940	1,814
		計	10,715	10,621	10,729	9,449	9,005
	法人	150	148	140	108	85	
	計	10,865	10,769	10,869	9,557	9,090	
固定資産税・都市計画税			7,088	6,951	8,082	6,801	6,450
軽自動車税			1,240	1,116	1,038	1,090	916
国民健康保険税			15,405	15,061	14,889	13,412	13,516
合計			34,598	33,897	34,878	30,860	29,972

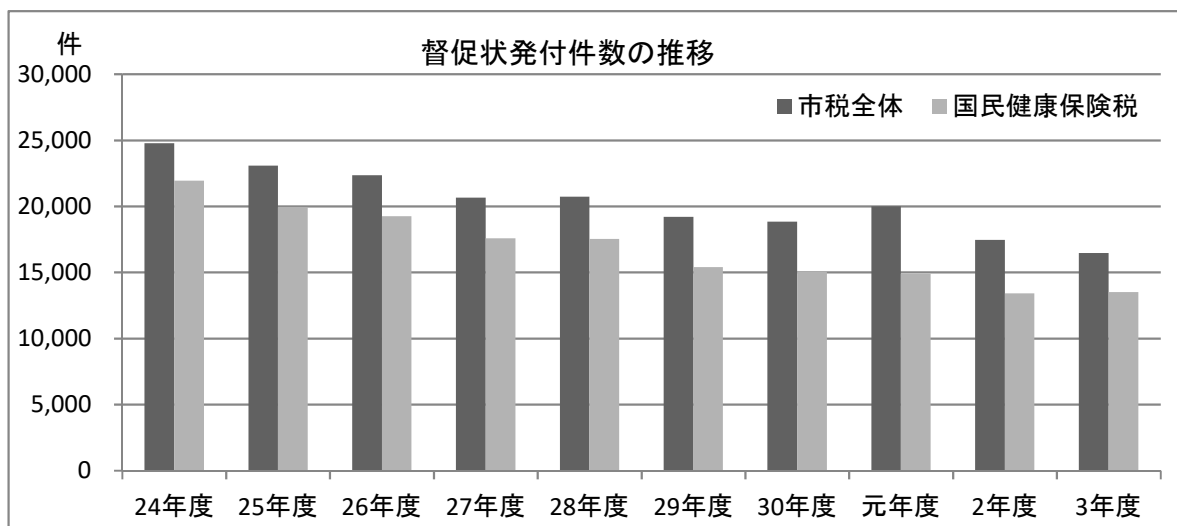

(5) 市税延滞金に関する調

(単位:円)

区分		年度				
		平成24	25	26	27	28
市税延滞金		29,229,601	25,306,999	24,592,950	17,222,332	18,747,661
内訳	個人市民税	19,366,961	18,188,638	14,361,633	11,569,082	10,256,133
	その他	9,862,640	7,118,361	10,231,317	5,653,250	8,491,528

区分		年度				
		29	30	令和元	2	3
市税延滞金		23,975,417	14,593,936	11,267,122	8,113,405	7,414,400
内訳	個人市民税	12,000,127	11,210,827	7,459,185	4,992,830	5,447,056
	その他	11,975,290	3,383,109	3,807,937	3,120,575	1,967,344

(6) 還付未済額に関する調

(単位:円)

区分		年度									
		平成24		25		26		27		28	
		還付未済額	件	還付未済額	件	還付未済額	件	還付未済額	件	還付未済額	件
市民税(含法人)		727,500	66	918,927	60	2,360,400	135	663,316	104	764,669	69
固定資産税		1,140,800	16	147,700	9	554,800	26	784,800	28	498,515	33
軽自動車税		26,000	8	14,200	5	7,200	4	27,200	4	17,200	3
都市計画税		263,500	(16)	34,300	(6)	127,700	(26)	179,184	(28)	113,185	(33)
市たばこ税		0	0	0	0	0	0	0	0	0	0
計		2,157,800	90	1,115,127	74	3,050,100	165	1,654,500	136	1,393,569	105

区分		年度									
		29		30		令和元		2		3	
		還付未済額	件	還付未済額	件	還付未済額	件	還付未済額	件	還付未済額	件
市民税(含法人)		1,328,361	158	989,592	83	1,422,454	162	1,080,563	164	3,705,450	339
固定資産税		185,035	16	838,447	18	597,200	32	790,840	26	175,139	13
軽自動車税		3,600	1	22,400	5	0	0	30,400	5	39,400	8
都市計画税		42,065	(16)	191,783	(18)	137,000	(32)	181,960	(26)	37,461	(13)
市たばこ税		0	0	0	0	0	0	0	0	0	0
計		1,559,061	175	2,042,222	106	2,156,654	194	2,083,763	195	3,957,450	360

※延滞金にかかわる還付未済金は含まず

13 市税の減免に関する調

(1) 市税減免状況の推移

(単位：件、円)

年度 項目	平成24		25		26		27		28	
	件数	税 額	件数	税 額	件数	税 額	件数	税 額	件数	税 額
生活保護	32	953,234	21	933,680	19	898,788	22	1,029,002	21	1,390,000
公衆浴場	3	1,133,403	2	1,351,985	3	1,351,985	1	784,481	1	785,000
医 療	53	3,271,590	52	3,165,068	51	6,431,210	54	6,106,682	54	6,057,000
幼稚園	3	10,954,309	3	13,199,605	3	12,575,196	3	15,463,886	3	15,989,000
公会堂等	2	204,880	2	244,391	2	42,019	2	228,773	2	229,000
心身障害者	46	291,400	68	423,000	68	423,000	78	578,200	78	578,200
火 災	3	39,800	2	109,251	0	0	2	76,319	0	0
公 益	15	691,905	15	398,700	10	268,973	17	252,585	15	1,863,300
そ の 他	12	10,158,896	17	14,849,970	12	11,633,757	14	18,068,459	5	1,341,600
合 計	169	27,699,417	182	34,675,650	168	33,624,928	193	42,588,387	179	28,233,100

年度 項目	29		30		令和元		2		3	
	件数	税 額	件数	税 額	件数	税 額	件数	税 額	件数	税 額
生活保護	30	2,346,100	26	1,690,300	35	1,907,300	29	2,055,700	24	1,859,100
公衆浴場	1	837,000	1	837,000	1	658,000	1	665,000	1	801,000
医 療	54	6,057,000	54	5,963,000	56	6,117,000	56	6,116,000	54	5,258,000
幼稚園	3	15,989,000	3	15,911,000	2	4,079,000	2	4,923,000	2	4,914,000
公会堂等	2	229,000	1	94,000	2	160,000	2	191,000	2	192,000
心身障害者	83	642,800	83	701,000	83	704,500	79	659,900	84	741,700
火 災	1	7,000	3	66,000	4	48,000	1	13,000	1	7,000
公 益	10	1,375,300	12	3,210,300	12	2,706,600	12	3,296,300	14	1,165,400
そ の 他	10	1,755,000	18	1,386,000	15	3,377,600	15	1,946,600	20	1,756,600
合 計	194	29,238,200	201	29,858,600	210	19,758,000	197	19,866,500	202	16,694,800

※法人市民税・国民健康保険税を除く

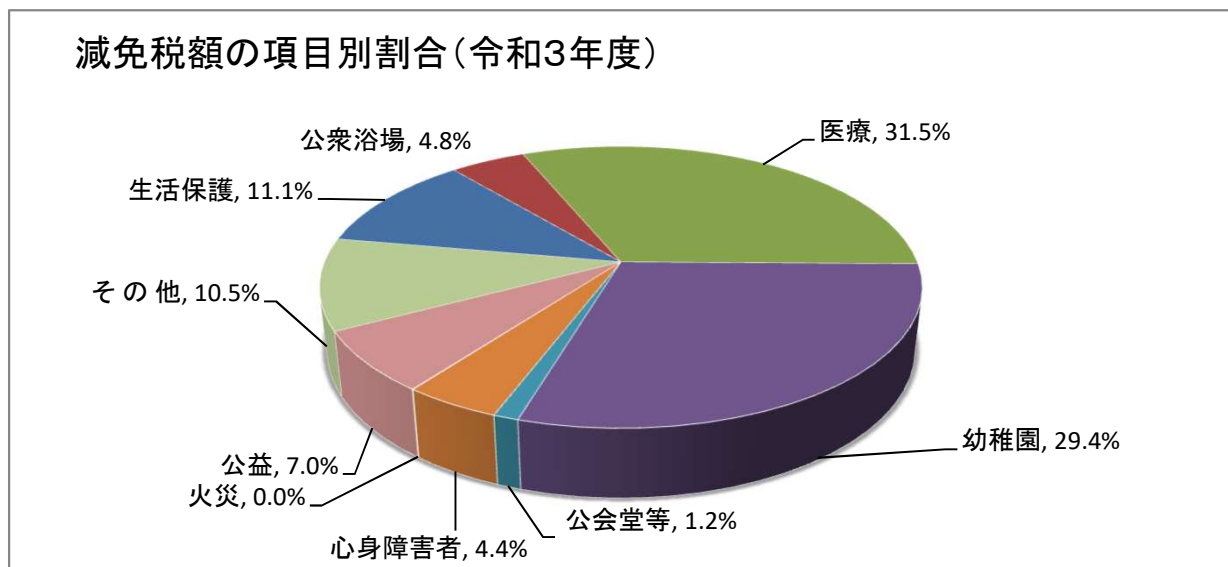

14 滞納処分

(1) 不納欠損処分、滞納処分執行停止

(単位:円)

区分 \ 年度	平成24	25	26	27	28
不納欠損処分	42,535,224	25,411,495	42,988,094	9,137,802	12,473,488
滞納処分執行停止	40,260,803	25,353,271	6,627,415	5,502,990	1,416,603

(単位:円)

区分 \ 年度	29	30	令和元	2	3
不納欠損処分	3,806,823	6,877,325	8,101,373	1,021,032	3,748,032
滞納処分執行停止	1,028,571	1,390,281	21,647	879,862	1,688,961

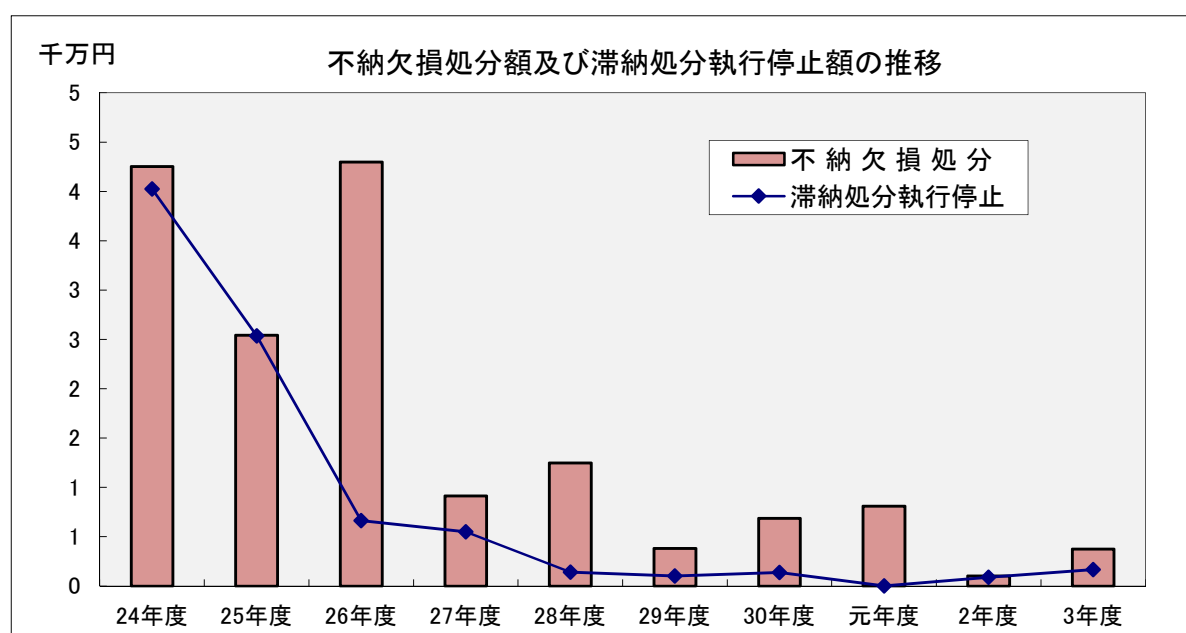

(2) 差押件数

(単位:件)

年度	平成24	25	26	27	28
差押件数	811	782	736	695	723

(単位:件)

年度	29	30	令和元	2	3
差押件数	742	802	1,147	623	659

※差押件数には、国民健康保険税分も含む

15 税務関係諸証明書の発行状況

課税課窓口発行分(市民プラザ発行分は除く)

(単位:件)

年度		H24	25	26	27	28	29	30	R元	2	3	
区分												
	課税証明	6,212	6,285	7,715	8,185	8,058	7,601	6,383	5,391	4,330	4,069	300円 (400円)
	非課税証明	6,345	6,682	6,536	6,805	6,689	6,656	5,872	5,237	3,698	4,031	↓
	国保組合調査用 課税・非課税証明			73								(無料)
納税証明	市・都民税	445	565	606	647	650	705	777	715	638	716	300円 (400円)
	固定資産税・ 都市計画税	145	192	194	200	183	234	247	221	164	202	↓
	法人市民税	173	153	100	103	112	110	150	147	145	148	
	軽自動車税	20	19	6	11	17	10	12	8	12	14	
	国民健康保険税	20	29	30	46	32	45	34	31	29	23	
	軽自動車 継続車検用	372	374	381	409	442	469	407	447	447	372	414
	車庫証明用 土地評価証明	4	16	3	6	0	3	2	1	0	0	300円 (400円)
	土地評価証明	1,605	1,474	1,442	1,665	1,473	1,768	1,381	1,281	1,228	1,360	↓
	家屋評価証明	1,133	1,052	1,064	1,161	1,091	1,337	1,088	1,036	955	1,041	
	土地公課証明	469	444	442	517	546	598	504	511	494	452	
	家屋公課証明	332	315	324	370	418	497	402	391	535	409	
	土地課税台帳登録証明	28	43	54	36	16	11	18	11	9	18	
	家屋課税台帳登録証明	16	17	25	31	7	9	15	12	9	15	
	家屋所在証明	36	16	7	17	11	21	22	7	6	1	
	土地の名称及び 地番変更証明	-	-	-	-	-	-	-	-	-	-	無料
	住宅用家屋証明	648	418	363	518	450	462	340	420	381	384	1,300円
	家屋滅失証明	23	21	22	20	17	19	15	5	11	24	300円 (400円)
	その他の証明	448	466	518	542	468	264	675	459	491	572	↓
閲覧	土地台帳	-	-	-	-	-	-	-	-	-	-	
	家屋台帳	-	-	-	-	-	-	-	-	-	-	
	公 図	-	-	-	-	-	-	-	-	-	-	
	土地課税台帳	-	-	-	-	-	-	-	-	-	-	
	家屋課税台帳	-	-	-	-	-	-	-	-	-	-	
	コンビニエンスストア交付	-	-	-	-	-	-	-	239	553	1,060	200円
	計	18,474	18,581	19,905	21,289	20,680	20,819	18,344	16,331	13,507	14,953	

※カッコ内は、郵送請求の場合の金額

16 市税の賦課徴収に要する経費に関する調

(単位:千円)

区分		年度	平成27	28	29	30	令和元	2	3
1 市税総収入額			14,577,108	14,955,515	14,963,243	15,069,770	15,112,107	15,450,350	15,033,745
2 人 件 費	(1) 給与(基本給)		116,953	119,985	122,474	111,765	109,966	113,745	116,667
	(2) 諸手当		98,186	101,618	101,721	99,176	97,919	96,866	92,177
	ア 超過勤務手当		23,915	24,022	21,197	21,986	23,560	21,117	16,451
	イ 税務特別手当		0	0	0	0	0	0	0
	ウ その他の手当 (通勤手当、期末勤勉手当 及びア、イ以外の手当)		74,271	77,596	80,524	77,190	74,359	75,749	75,726
	(3) その他 (共済組合負担金、会計年度 任用職員及び固定資産評価審 査委員会委員の報酬等)		60,923	66,037	65,843	66,678	65,127	69,070	67,313
計			276,062	287,640	290,038	277,619	273,012	279,681	276,157
3 需 用 費	(1) 旅 費		287	274	267	264	223	87	176
	(2) 賃 金 (臨時職員の給与)		4,589	3,602	3,774	3,714	3,653	0	0
	(3) その他		9,248	10,144	9,527	9,400	9,761	13,135	14,700
	計		14,124	14,020	13,568	13,378	13,637	13,222	14,876
4 報 奨 金 及 び こ れ に 関 連 す る 経 費	納期前納付報奨金								
	納税貯蓄組合補助金								
	納税奨励金								
	納税奨励に係る経費 (税についての作文記念品)		9	9	9	9	9	3	9
	その他								
計		9	9	9	9	9	3	9	
5 その他			55,429	72,374	66,432	60,635	82,629	64,831	65,337
6 合 計			345,624	374,043	370,047	351,641	369,287	357,737	356,379
7 都税徴収取扱費 (都から市へ交付された額)			113,579	115,479	114,729	122,436	121,157	121,923	123,191
8 市税徴収経費			232,045	258,564	255,318	229,205	248,130	235,814	233,188
9 税収に対する徴税費の 割合 (%)			1.6	1.7	1.7	1.5	1.6	1.5	1.6
10 徴税職員(吏員)数 (人)			35	36	34	37	35	35	33
徴税職員1人当たり経費			6,630	7,182	7,509	6,195	7,089	6,738	7,066
徴税職員1人当たり人口 (人)			2,130	2,083	2,219	2,047	2,173	2,179	2,314

※人口は、当該年度の賦課期日(1月1日)現在

市 税 概 要 (令和4年度版)

令和4年(2022年)11月発行

発 行 東京都国立市

編 集 政策経営部課税課

所 在 地 東京都国立市富士見台2丁目47番地の1

電 話 042-576-2111 内線114