市税概要

令和5年度版

(令和4年度決算)

国立市政策経営部課税課



目 次

1	市の概要	1
(1)	位 置	1
(2)	人口の推移	1
2	行政機構	2
(1)	行政組織図	2
(2)	税務機構・事務分掌・職員数等	3
3	財政	4
(1)	令和4年度一般会計歳入歳出決算	4
4	市税総括	5
(1)	令和4年度市税収入実績	5
(2)	令和4年度市税当初予算額	6
(3)	令和5年度市税当初予算額	7
(4)	市税の年度別予算額・調定額・収入額等	8
(5)	市民税等標準税率(個人分所得割)	12
(6)	市税の納期	13
(7)	市税税率の変遷	14
5	市民税	17
(1)	市民税の調定状況等(現年課税分)	17
(2)	市民税の平均課税等(現年課税分)	18
(3)	個人市民税の所得者区分	19
(4)	個人市民税の退職所得調定状況	21
(5)	法人市民税の規模別納税義務者数調	22
(6)	法人市民税の調定状況等	23
(7)	標準税率超過課税調定額調	23
6	固定資産税	24
(1)	調定状況及び平均課税額	24
(2)	国有資産等所在市町村交付金及び納付金	25
(3)	年度別土地評価状況	26
(4)	令和4年度地目別土地評価状況	26
(5)	構造別家屋評価状況	27
(6)	償却資産の評価状況	28

7	軽自動車税	29
	(1) 環境性能割の課税状況	29
	(2) 種別割の課税状況(現年課税分)	29
8	市たばこ税	30
	(1) 市たばこ税の調定状況	30
9	特別土地保有税	31
	(1) 特別土地保有税の調定状況	31
10	入湯税	31
	(1) 入湯税の調定状況	31
	(2) 入湯税の条例化の経緯	31
11	都市計画税	32
	(1) 調定額及び平均課税額	32
12	納税に関する調	34
	(1) 市税の年度別月別収入実績	34
	(2) 年度別徴収実績額	36
	(3) 口座振替加入状況調	38
	(4) 督促状発付件数	39
	(5) 市税延滞金に関する調	40
	(6) 還付未済額に関する調	40
13	市税の減免に関する調	41
	(1) 市税減免状況の推移	41
14	滞納処分	42
	(1) 不納欠損処分、滞納処分執行停止	42
	(2) 差押件数	42
15	税務関係諸証明書の発行状況	43
16	市税の賦課徴収に要する経費に関する調	44

※資料の数値の単位未満は、切り捨てを原則としているが、総数と一致しない場合は切り上げをしている場合がある。

1 市の概要

(1) 位置

国立市は、東京都の西南部にあつて、東は府中市、西は立川市、北は国分寺市、南は多摩川を境に、日野市と接する。

東経 139度27分 東西 2,300m
 北緯 35度41分 南北 3,700m
 標高 74m (基点は、市役所の位置)
 面積 8.15km²

(2) 人口の推移

基準日	区分	世帯数 (世帯)	人口 (人)			人口密度 (人/km ²)
			総数	男	女	
昭和 42. 1. 1		18,032	55,423	27,940	27,483	6,800.4
50. 1. 1		23,245	64,258	32,090	32,168	7,884.4
64. 1. 1		25,559	64,835	33,027	31,808	7,955.2
平成 10. 1. 1		30,326	68,119	34,438	33,681	8,358.2
21. 1. 1		35,019	74,253	36,752	37,504	9,110.8
22. 1. 1		35,157	74,403	36,802	37,600	9,129.2
23. 1. 1		35,222	74,447	36,826	37,621	9,134.6
24. 1. 1		35,275	74,511	36,934	37,577	9,142.5
25. 1. 1		35,418	74,566	36,862	37,704	9,149.2
26. 1. 1		35,532	74,385	36,713	37,672	9,127.0
27. 1. 1		35,771	74,558	36,719	37,839	9,148.2
28. 1. 1		36,368	74,971	36,765	38,206	9,198.9
29. 1. 1		36,815	75,452	36,938	38,514	9,257.9
30. 1. 1		37,179	75,723	37,035	38,688	9,291.2
令和 1. 1. 1		37,728	76,038	37,161	38,877	9,329.8
令和 2. 1. 1		38,241	76,280	37,250	39,030	9,359.5
令和 3. 1. 1		38,642	76,371	37,167	39,204	9,370.7
令和 4. 1. 1		38,957	76,317	37,105	39,212	9,364.0
令和 5. 1. 1		39,142	76,168	36,955	39,213	9,345.8

※平成16年以前は人口及び世帯に外国人登録を含まない

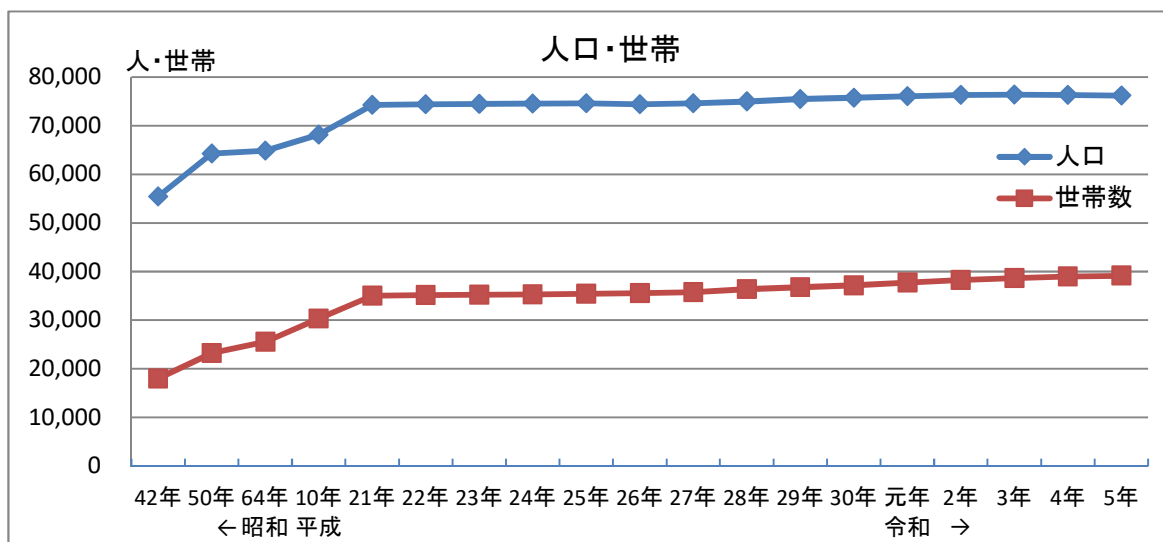

2 行政機構

(1) 行政組織図

()内は、人事発令による担当部・課・係長

令和5年4月1日現在

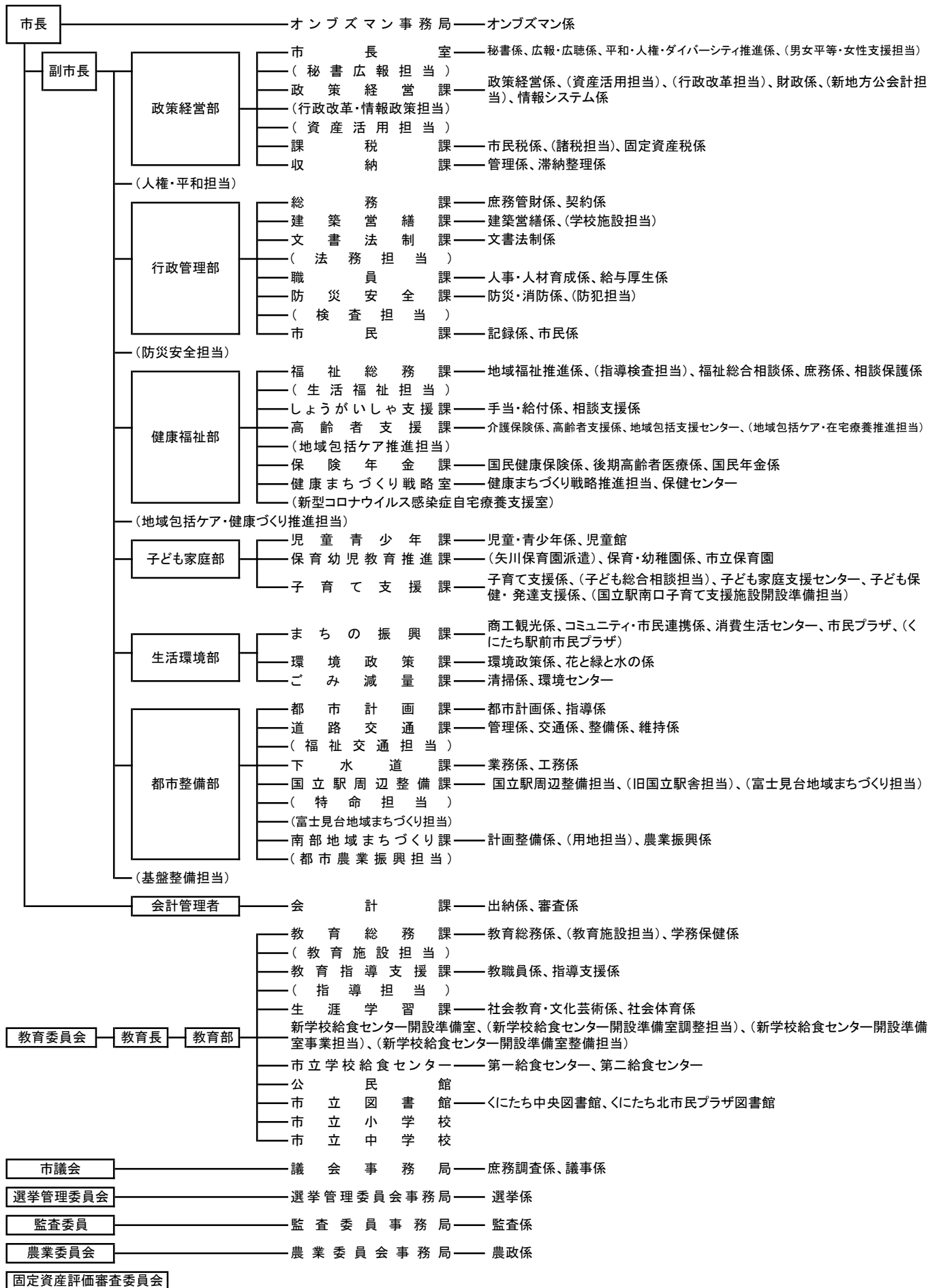

(2) 税務機構・事務分掌・職員数等

令和5年4月1日現在(単位:人)

機 構	事 務 分 掌	部 長	課 長	課 長 補 佐	係 長 主 査	主 任 主 事	会 計 年 度 任 用 職 員	計	
		1						1	
			1					1	
課 税 課	① 市民税(法人、普通徴収、特別徴収)の調査及び課税に関すること。 ② 市民税課税台帳に関すること。 ③ 市民税の減免及び非課税に関すること。 ④ 市民税の更正決定に関すること。 ⑤ 都民税の課税に関すること。 ⑥ 市民税の公示送達に関すること。 ⑦ 市民税(個人、法人)の統計及び報告に関すること。 ⑧ 諸税(軽自動車税、市たばこ税及び入湯税をいう。以下同じ。)の課税に関すること。 ⑨ 諸税の減免に関すること。 ⑩ 軽自動車標識交付に関すること。 ⑪ 軽自動車税課税台帳に関すること。 ⑫ 軽自動車税の公示送達に関すること。 ⑬ 市民税及び諸税の諸証明並びに市税及び国民健康保険税の納税証明の申請受付及び交付に関すること。 ⑭ 税証明等手数料の収納に関すること。 ⑮ 市税の調定及び税務統計に関すること。 ⑯ 課内の庶務及び調整に関すること。				2	8	3	13	
	① 固定資産の調査及び評価に関すること。 ② 固定資産税、都市計画税及び特別土地保有税の課税に関すること。 ③ 固定資産課税台帳に関すること。 ④ 土地及び家屋台帳並びに土地及び家屋名寄帳に関すること。 ⑤ 固定資産の価額の決定及び課税台帳の縦覧に関すること。 ⑥ 固定資産、固定資産税、都市計画税及び特別土地保有税の統計及び報告に関すること。 ⑦ 国有資産等所在市町村交付金に関すること。 ⑧ 固定資産税、都市計画税及び特別土地保有税の減免及び非課税に関すること。 ⑨ 固定資産税及び都市計画税の公示送達に関すること。 ⑩ 固定資産税等の諸証明の作成に関すること。				2	8 (1)	2	12 (1)	
				1	1				2
	① 市税(都民税を含む。)及び国民健康保険税の消込み等収納管理に関すること。 ② 市税(都民税を含む。)及び国民健康保険税の納税奨励及び督促に関すること。 ③ 市税(都民税を含む。)及び国民健康保険税の口座振替に関すること。 ④ 市税(都民税を含む。)及び国民健康保険税の徴収簿の管理に関すること。 ⑤ 市税(都民税を含む。)及び国民健康保険税の過誤納金に関すること。 ⑥ 課内の庶務及び調整に関すること。					1	3	6	10
	① 市税(都民税を含む。)及び国民健康保険税の徴収、滞納処分、滞納処分の停止及び欠損処分に関すること。 ② 市税(都民税を含む。)及び国民健康保険税の延滞金の徴収、滞納処分及び滞納処分の停止に関すること。 ③ 市税(都民税を含む。)及び国民健康保険税の徴収の嘱託及び受託に関すること。 ④ 他課等から移管を受けた債権の徴収、滞納処分及び滞納処分の停止に関すること。 ⑤ 市債権の総括管理に関すること。				3	6	1	10	
	合 計		1	2		8	25 (1)	12	48 (1)

()は再任用職員で内書き

3 財政

(1) 令和4年度一般会計歳入歳出決算

(単位：円、%)

歳 入				歳 出			
款(項)	予算額	決算額	構成比	款	予算額	決算額	構成比
市 税	15,156,736,000	15,562,097,956	43.2	議 会 費	299,716,000	293,740,617	0.8
(市 民 税)	7,639,889,000	7,910,413,964	21.9	総 務 費	3,263,250,000	3,110,956,921	8.8
(固 定 資 産 税)	5,789,500,000	5,893,826,713	16.4	民 生 費	18,976,869,000	17,693,064,150	50.2
(軽 自 動 車 税)	55,128,000	56,031,066	0.2	衛 生 費	2,765,372,000	2,628,510,962	7.5
(市 た ば こ 税)	425,572,000	434,839,933	1.2	労 働 費	3,722,000	3,676,832	0.0
(都 市 計 画 税)	1,246,647,000	1,266,986,280	3.5	農 林 費	76,635,000	70,915,657	0.2
地 方 譲 与 税	122,910,000	127,050,000	0.4	商 工 費	453,972,000	371,652,696	1.1
利 子 割 交 付 金	18,000,000	26,473,000	0.1	土 木 費	3,271,493,000	3,098,564,016	8.8
配 当 割 交 付 金	133,000,000	140,689,000	0.4	消 防 費	1,099,379,000	1,081,498,893	3.1
株 式 等 譲 渡 所 得 割 交 付 金	150,000,000	107,764,000	0.3	教 育 費	3,442,052,000	3,276,512,934	9.3
法 人 事 業 税 交 付 金	258,000,000	231,527,000	0.6	公 債 費	1,758,174,000	1,757,676,854	5.0
地 方 消 費 税 交 付 金	1,898,000,000	1,841,507,000	5.1	諸 支 出 金	1,860,134,000	1,859,521,569	5.3
自 動 車 取 得 税 交 付 金	1,000	5,771	0.0	予 備 費	12,715,000	0	0.0
環 境 性 能 割 交 付 金	30,000,000	32,452,447	0.1				
地 方 特 例 交 付 金	60,000,000	63,428,000	0.2				
地 方 交 付 税	201,029,000	195,176,000	0.5				
交 通 安 全 対 策 特 別 交 付 金	9,000,000	8,961,000	0.0				
分 担 金 及 び 交 付 金	226,531,000	164,722,874	0.5				
使 用 料 及 び 手 数 料	697,084,000	680,696,418	1.9				
国 庫 支 出 金	8,479,515,000	7,658,148,322	21.2				
都 支 出 金	5,459,248,000	5,494,693,094	15.2				
財 産 収 入	124,940,000	127,466,925	0.4				
寄 附 金	109,548,000	116,228,785	0.3				
繰 入 金	1,356,000,000	820,587,219	2.3				
繰 越 金	1,069,424,000	1,071,015,399	3.0				
諸 収 入	341,517,000	396,070,693	1.1				
市 債	1,383,000,000	1,175,400,000	3.3				
合 計	37,283,483,000	36,042,160,903	100.0	合 計	37,283,483,000	35,246,292,101	100.0

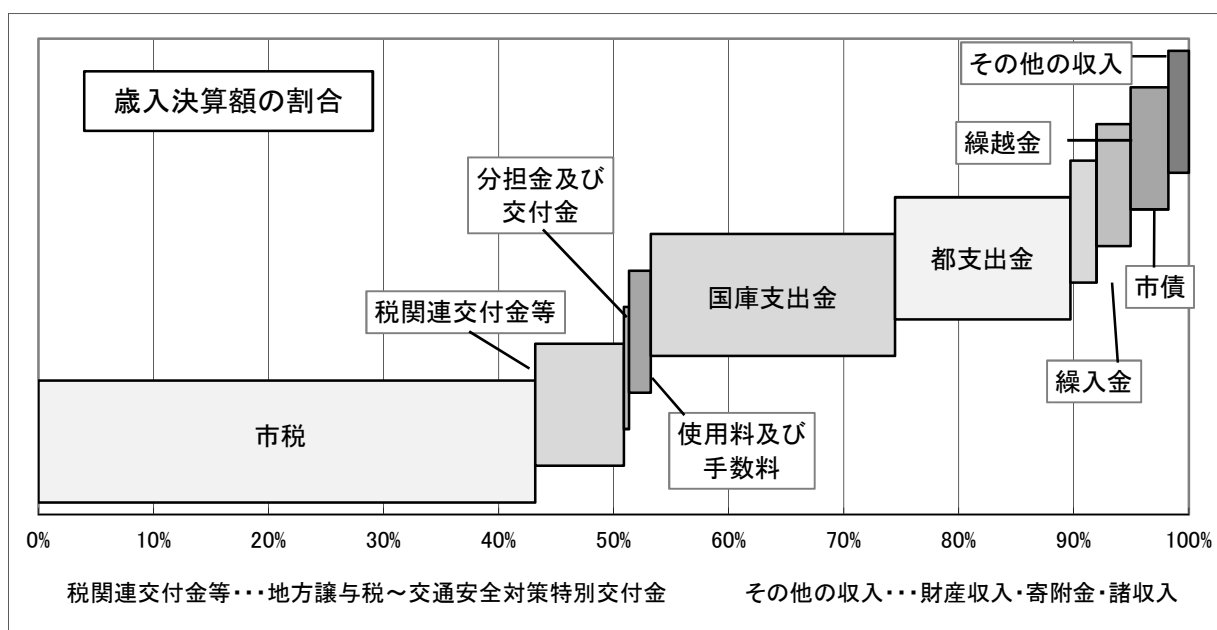

4 市税総括

(1) 令和4年度市税収入実績

人口:76,317人、世帯:38,957世帯

税目	区分	予算額 (千円)	調定額 (円)	収入済額 (円)	調定に対する 収入率 (%)	市民1人当たり 調定額 (円)	1世帯当たり 調定額 (円)
市民税		7,639,889	7,967,965,234	7,910,413,964	99.3	104,406	204,532
個人	個人	7,080,229	7,399,504,113	7,344,293,145	99.3	96,957	189,940
	現年課税分	7,064,839	7,348,380,499	7,314,318,368	99.5	96,288	188,628
	滞納繰越分	15,390	51,123,614	29,974,777	58.6	670	1,312
	法人	559,660	568,461,121	566,120,819	99.6	7,449	14,592
	現年課税分	557,754	566,499,000	564,978,819	99.7	7,423	14,542
	滞納繰越分	1,906	1,962,121	1,142,000	58.2	26	50
固定資産税		5,789,500	5,913,652,623	5,893,826,713	99.7	77,488	151,799
純固定資産税	純固定資産税	5,597,070	5,721,734,623	5,701,908,713	99.7	74,973	146,873
	現年課税分	5,592,870	5,703,041,800	5,690,177,389	99.8	74,728	146,393
	滞納繰越分	4,200	18,692,823	11,731,324	62.8	245	480
	交付金・納付金	192,430	191,918,000	191,918,000	100.0	2,515	4,926
	軽自動車税		55,128	57,551,582	56,031,066	97.4	754
環境性能割	環境性能割	4,000	4,214,300	4,214,300	100.0	55	108
	現年課税分	4,000	4,214,300	4,214,300	100.0	55	108
	種別割	51,128	53,337,282	51,816,766	97.1	699	1,369
	現年課税分	50,828	51,945,300	51,321,020	98.8	681	1,333
	滞納繰越分	300	1,391,982	495,746	35.6	18	36
市たばこ税		425,572	434,839,933	434,839,933	100.0	5,698	11,162
現年課税分	425,572	434,839,933	434,839,933	100.0	5,698	11,162	
滞納繰越分	0	0	0	0.0	0	0	
都市計画税		1,246,647	1,271,321,433	1,266,986,280	99.7	16,658	32,634
現年課税分	1,245,747	1,267,230,300	1,264,418,749	99.8	16,605	32,529	
滞納繰越分	900	4,091,133	2,567,531	62.8	54	105	
市税総計		15,156,736	15,645,330,805	15,562,097,956	99.5	205,005	401,605

※基礎となる人口、世帯数は令和4年1月1日現在(外国人を含む)の住民基本台帳による。

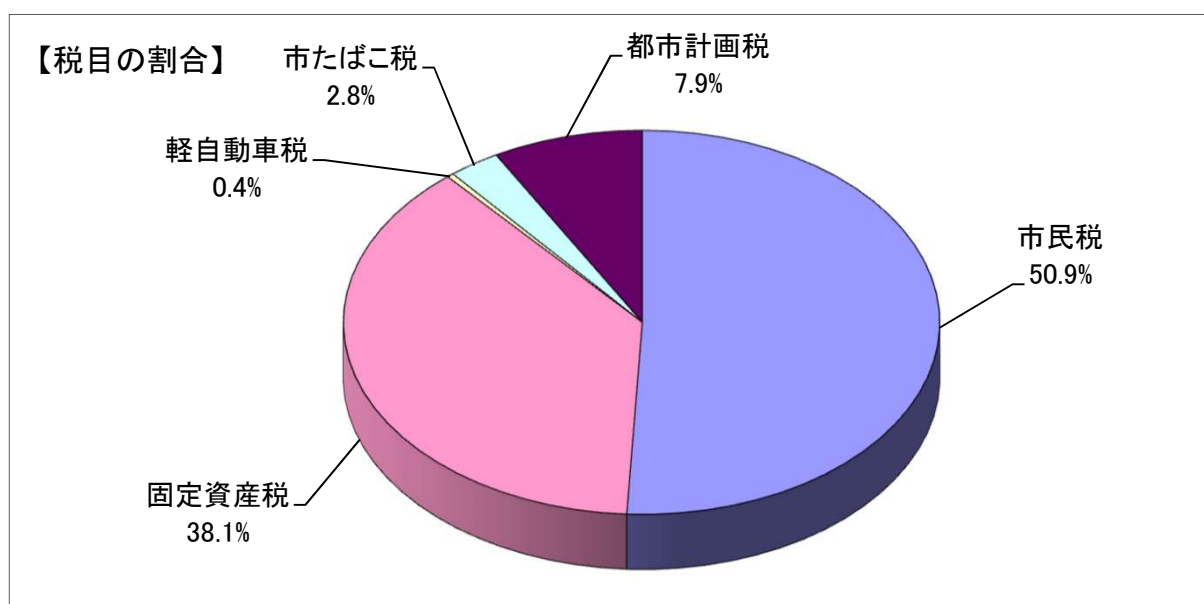

(2) 令和4年度市税当初予算額

(単位:千円、%)

税目	区分	4年度予算額 A	3年度予算額 B	比 較 (A-B)	市税に占める割合		増減率
					4年度	3年度	
市	税	15,156,736	14,709,068	447,668	100.00	100.00	3.04
	市 民 税	7,639,889	7,429,448	210,441	50.41	50.51	2.83
	個 人	7,080,229	6,959,524	120,705	46.71	47.31	1.73
	現年課税分	7,064,839	6,948,274	116,565	46.61	47.24	1.68
	滞納繰越分	15,390	11,250	4,140	0.10	0.08	36.80
	法 人	559,660	469,924	89,736	3.69	3.19	19.10
	現年課税分	557,754	469,519	88,235	3.68	3.19	18.79
	滞納繰越分	1,906	405	1,501	0.01	0.00	370.62
	固 定 資 産 税	5,789,500	5,647,603	141,897	38.20	38.40	2.51
	純固定資産税	5,597,070	5,449,279	147,791	36.93	37.05	2.71
	現年課税分	5,592,870	5,445,439	147,431	36.90	37.02	2.71
	滞納繰越分	4,200	3,840	360	0.03	0.03	9.38
	交付金・納付金	192,430	198,324	△ 5,894	1.27	1.35	△ 2.97
	軽自動車税	55,128	49,192	5,936	0.36	0.33	12.07
	環境性能割	4,000	2,000	2,000	0.03	0.01	100.00
	現年課税分	4,000	2,000	2,000	0.03	0.01	100.00
	滞納繰越分	0	0	0	0.00	0.00	0.00
	種 別 割	51,128	49,192	1,936	0.34	0.33	3.94
	現年課税分	50,828	48,892	1,936	0.34	0.33	3.96
	滞納繰越分	300	300	0	0.00	0.00	0.00
	市たばこ税	425,572	402,310	23,262	2.81	2.74	5.78
	現年課税分	425,572	402,310	23,262	2.81	2.74	5.78
	滞納繰越分	0	0	0	0.00	0.00	0.00
	都市計画税	1,246,647	1,180,515	66,132	8.23	8.03	5.60
	現年課税分	1,245,747	1,179,675	66,072	8.22	8.02	5.60
	滞納繰越分	900	840	60	0.01	0.01	7.14

(3) 令和5年度市税当初予算額

(単位:千円、%)

税目	区分	5年度予算額 A	4年度予算額 B	比 較 (A-B)	市税に占める割合		増減率
					5年度	4年度	
市	税	15,832,217	15,156,736	675,481	100.00	100.00	4.46
	市 民 税	8,111,143	7,639,889	471,254	51.23	50.41	6.17
	個 人	7,548,861	7,080,229	468,632	47.68	46.71	6.62
	現年課税分	7,533,289	7,064,839	468,450	47.58	46.61	6.63
	滞納繰越分	15,572	15,390	182	0.10	0.10	1.18
	法 人	562,282	559,660	2,622	3.55	3.69	0.47
	現年課税分	561,693	557,754	3,939	3.55	3.68	0.71
	滞納繰越分	589	1,906	△ 1,317	0.00	0.01	△ 69.10
	固 定 資 産 税	5,954,472	5,789,500	164,972	37.61	38.20	2.85
	純固定資産税	5,766,554	5,597,070	169,484	36.42	36.93	3.03
	現年課税分	5,762,354	5,592,870	169,484	36.40	36.90	3.03
	滞納繰越分	4,200	4,200	0	0.03	0.03	0.00
	交付金・納付金	187,918	192,430	△ 4,512	1.19	1.27	△ 2.34
	軽自動車税	55,370	55,128	242	0.35	0.36	0.44
	環境性能割	3,725	4,000	△ 275	0.02	0.03	△ 6.88
	現年課税分	3,725	4,000	△ 275	0.02	0.03	△ 6.88
	滞納繰越分	0	0	0	0.00	0.00	0.00
	種 別 割	51,645	51,128	517	0.33	0.34	0.33
	現年課税分	51,345	50,828	517	0.32	0.34	1.02
	滞納繰越分	300	300	0	0.00	0.00	0.00
	市たばこ税	428,066	425,572	2,494	2.70	2.81	0.59
	現年課税分	428,066	425,572	2,494	2.70	2.81	0.59
	滞納繰越分	0	0	0	0.00	0.00	0.00
	都市計画税	1,283,166	1,246,647	36,519	8.10	8.23	2.93
	現年課税分	1,282,266	1,245,747	36,519	8.10	8.22	2.93
	滞納繰越分	900	900	0	0.01	0.01	0.00

(4) 市税の年度別予算額・調定額・収入額等

税目		平成 25 年 度			平成 26 年 度		
		金 額 (円)	収 入 率 (%)	対前年度 増加指数 (%)	金 額 (円)	収 入 率 (%)	対前年度 増加指数 (%)
一般会計収入額		26,157,813,566	-	97.1	28,813,132,534	-	110.2
市 税	予算額	14,117,518,000	98.8	100.9	14,450,046,000	98.9	102.4
	調定額	14,427,295,725		99.1	14,720,829,593		102.0
	収入額	14,253,603,570		99.6	14,562,638,029		102.2
市民税	予算額	7,230,365,000	98.6	99.6	7,388,209,000	98.8	102.2
	調定額	7,410,526,201		98.2	7,580,228,684		102.3
	収入額	7,303,443,191		98.9	7,488,718,394		102.5
固定資産税	予算額	5,238,029,000	99.0	101.6	5,392,736,000	99.0	103.0
	調定額	5,341,388,875		99.5	5,454,300,192		102.1
	収入額	5,288,526,382		99.8	5,401,313,080		102.1
軽自動車税	予算額	30,926,000	95.8	99.8	32,018,000	96.0	103.5
	調定額	33,599,967		100.2	34,317,589		102.1
	収入額	32,189,508		102.3	32,939,463		102.3
市たばこ税	予算額	438,156,000	100.0	114.9	438,899,000	100.0	100.2
	調定額	445,297,653		108.9	439,598,864		98.7
	収入額	445,297,653		108.9	439,598,864		98.7
都市計画税	予算額	1,180,042,000	99.0	101.0	1,198,184,000	99.0	101.5
	調定額	1,196,483,029		99.9	1,212,384,264		101.3
	収入額	1,184,146,836		100.3	1,200,068,228		101.3
歳入額に占める市税収入		54.5 %			50.5 %		

平成 27 年 度			平成 28 年 度			平成 29 年 度		
金 額 (円)	収 入 率 (%)	対前年度 増加指数 (%)	金 額 (円)	収 入 率 (%)	対前年度 増加指数 (%)	金 額 (円)	収 入 率 (%)	対前年度 増加指数 (%)
31,081,661,206	-	107.9	30,051,563,561	-	96.7	29,957,507,441	-	99.7
14,437,441,000	99.3	99.9	14,737,889,000	99.4	102.1	14,823,604,000	99.6	100.6
14,682,984,120		99.7	15,041,891,727		102.4	15,029,012,639		99.9
14,577,107,532		100.1	14,955,515,354		102.6	14,963,243,088		100.1
7,246,624,000	99.0	98.1	7,413,775,000	99.2	102.3	7,460,261,000	99.3	100.6
7,417,912,276		97.9	7,630,025,792		102.9	7,571,598,868		99.2
7,346,305,263		98.1	7,570,334,832		103.0	7,521,578,653		99.4
5,520,328,000	99.5	102.4	5,611,602,000	99.6	101.7	5,655,469,000	99.8	100.8
5,567,541,965		102.1	5,698,175,678		102.3	5,754,239,426		101.0
5,540,530,786		102.6	5,677,370,568		102.5	5,742,299,474		101.1
33,121,000	97.0	103.4	42,792,000	97.3	129.2	43,100,000	97.6	100.7
35,068,326		102.2	44,172,040		126.0	45,639,364		103.3
34,025,886		103.3	42,978,359		126.3	44,539,263		103.6
417,276,000	100.0	95.1	420,233,000	100.0	100.7	411,589,000	100.0	97.9
432,973,750		98.5	419,293,127		96.8	392,861,506		93.7
432,973,750		98.5	419,293,127		96.8	392,861,506		93.7
1,220,092,000	99.5	101.8	1,249,487,000	99.6	102.4	1,253,185,000	99.8	100.3
1,229,487,803		101.4	1,250,225,090		101.7	1,264,673,475		101.2
1,223,271,847		101.9	1,245,538,468		101.8	1,261,964,192		101.3
46.9 %			49.8 %			49.9 %		

税目		区分	平成30年度			令和元年度		
			金額 (円)	収入率 (%)	対前年度 増加指数 (%)	金額 (円)	収入率 (%)	対前年度 増加指数 (%)
一般会計収入額			31,645,972,315	-	105.6	30,672,234,237	-	96.9
市 税	予算額		14,980,361,000	99.6	101.1	15,077,596,000	99.4	100.6
	調定額		15,129,450,874		100.7	15,204,923,953		100.5
	収入額		15,069,770,236		100.7	15,112,107,457		100.3
市民税	予算額		7,564,014,000	99.4	101.4	7,587,583,000	99.4	100.3
	調定額		7,654,604,892		101.1	7,658,682,146		100.1
	収入額		7,606,157,952		101.1	7,612,677,109		100.1
固定資産税	予算額		5,699,396,000	99.9	100.8	5,773,455,000	99.8	101.3
	調定額		5,767,014,874		100.2	5,796,527,787		100.5
	収入額		5,758,776,973		100.3	5,783,941,417		100.4
軽自動車税	予算額		44,646,000	97.6	103.6	46,745,000	60.4	104.7
	調定額		46,674,501		102.3	79,059,338		169.4
	収入額		45,565,463		102.3	47,721,102		104.7
市たばこ税	予算額		401,110,000	100.0	97.5	386,353,000	100.0	96.3
	調定額		386,489,924		98.4	386,075,478		99.9
	収入額		386,489,924		98.4	386,075,478		99.9
都市計画税	予算額		1,271,195,000	99.9	101.4	1,283,460,000	99.8	101.0
	調定額		1,274,666,683		100.8	1,284,579,204		100.8
	収入額		1,272,779,924		100.9	1,281,692,351		100.7
歳入額に占める市税収入			47.6 %			49.3 %		

令和2年度			令和3年度			令和4年度		
金額 (円)	収入率 (%)	対前年度 増加指数 (%)	金額 (円)	収入率 (%)	対前年度 増加指数 (%)	金額 (円)	収入率 (%)	対前年度 増加指数 (%)
39,755,130,803	-	129.6	35,279,813,201	-	88.7	36,042,160,903	-	102.2
15,069,134,000	99.5	99.9	14,710,663,000	99.5	97.6	15,156,736,000	99.5	103.0
15,525,902,435		102.1	15,111,856,192		97.3	15,645,330,805		103.5
15,450,349,616		102.2	15,033,741,300		97.3	15,562,097,956		103.5
7,526,445,000	99.3	99.2	7,429,043,000	99.3	98.7	7,639,889,000	99.3	102.8
7,965,754,470		104.0	7,705,695,616		96.7	7,967,965,234		103.4
7,908,141,927		103.9	7,652,408,945		96.8	7,910,413,964		103.4
5,799,270,000	99.8	100.4	5,647,603,000	99.7	97.4	5,789,500,000	99.7	102.5
5,822,921,039		100.5	5,745,000,801		98.7	5,913,652,623		102.9
5,809,467,341		100.4	5,725,924,834		98.6	5,893,826,713		102.9
50,426,000	97.3	107.9	51,192,000	97.2	101.5	55,128,000	97.4	107.7
52,237,336		66.1	55,364,327		106.0	57,551,582		104.0
50,844,009		106.5	53,788,762		105.8	56,031,066		104.2
398,808,000	100.0	103.2	402,310,000	100.0	100.9	425,572,000	100.0	105.8
389,000,764		100.8	419,197,900		107.8	434,839,933		103.7
389,000,764		100.8	419,197,900		107.8	434,839,933		103.7
1,294,185,000	99.8	100.8	1,180,515,000	99.6	91.2	1,246,647,000	99.7	105.6
1,295,988,826		100.9	1,186,597,548		91.6	1,271,321,433		107.1
1,292,895,575		100.9	1,182,420,859		91.5	1,266,986,280		107.2
38.9 %			42.6 %			43.2 %		

(5) 市民税等標準税率(個人分所得割)

平成元～2年度所得割税率			平成3～6年度所得割税率			平成7～8年度所得割税率		
市 民 税			市 民 税			市 民 税		
課税総所得金額	税率	速算控除	課税総所得金額	税率	速算控除	課税総所得金額	税率	速算控除
万円	%	円	万円	%	円	万円	%	円
～ 120	3	0	～ 160	3	0	～ 200	3	0
120 ～ 500	8	60,000	160 ～ 550	8	80,000	200 ～ 700	8	100,000
500 ～	11	210,000	550 ～	11	245,000	700 ～	11	310,000
都 民 税			都 民 税			都 民 税		
課税総所得金額	税率	速算控除	課税総所得金額	税率	速算控除	課税総所得金額	税率	速算控除
万円	%	円	万円	%	円	万円	%	円
～ 500	2	0	～ 550	2	0	～ 700	2	0
500 ～	4	100,000	550 ～	4	110,000	700 ～	4	140,000

平成9～10年度所得割税率			平成11～18年度所得割税率			平成19～令和5年度所得割税率		
市 民 税			市 民 税			市 民 税		
課税総所得金額	税率	速算控除	課税総所得金額	税率	速算控除	課税総所得金額	税率	速算控除
万円	%	円	万円	%	円		%	円
～ 200	3	0	～ 200	3	0	一律	6	0
200 ～ 700	8	100,000	200 ～ 700	8	100,000			
700 ～	12	380,000	700 ～	10	240,000			
都 民 税			都 民 税			都 民 税		
課税総所得金額	税率	速算控除	課税総所得金額	税率	速算控除	課税総所得金額	税率	速算控除
万円	%	円	万円	%	円		%	円
～ 700	2	0	～ 700	2	0	一律	4	0
700 ～	3	70,000	700 ～	3	70,000			

(6) 市税の納期

税 目		第 1 期	第 2 期	第 3 期	第 4 期
市民税	普通徴収	6 月	8 月	10 月	翌年 1月
	個人 特別徴収 (給与)	毎月(6月から翌年5月まで)			
	特別徴収 (年金)	偶数月			
	法人	随時(事業年度終了の日から2ヵ月以内に申告納付)			
固定資産税・都市計画税		5 月	7 月	12 月	翌年 2月
軽自動車税		5 月(平成13年度から)			
市たばこ税		毎月分を翌月末日までに申告納付			
入湯税		毎月分を翌月15日までに申告納付(平成23年9月条例制定) ※入湯料金が1,200円以下の場合、課税免除の規定があるため、 条例制定以降の納税実績はない。			

(7) 市税税率の変遷

税 目		課税標準額	税 率				
			平成25年度	平成26年度	平成27年度		
市民税	個人	均等割	3,000 円				
		所得割	前年の所得金額 標準税率				
	法人	均等割	地方税法312条1項	地方税法312条1項	地方税法312条1項		
			一号法人 50,000 円	一号法人 50,000 円	一号法人 50,000 円		
			二号法人 120,000 円	二号法人 120,000 円	二号法人 120,000 円		
			三号法人 130,000 円	三号法人 130,000 円	三号法人 130,000 円		
			四号法人 150,000 円	四号法人 150,000 円	四号法人 150,000 円		
			五号法人 160,000 円	五号法人 160,000 円	五号法人 160,000 円		
			六号法人 400,000 円	六号法人 400,000 円	六号法人 400,000 円		
			七号法人 410,000 円	七号法人 410,000 円	七号法人 410,000 円		
法人	法人税割	資本金又は出資金額	資本金又は出資金額	資本金又は出資金額			
		1億円以下 12.3/100 1億円超 14.7/100	1億円以下 9.7/100 1億円超 12.1/100	1億円以下 9.7/100 1億円超 12.1/100			
固定資産税	固定資産の価格	1.4/100					
軽自動車税	原動機付自転車	ミニカー	2,500 円	2,500 円	2,500 円		
		一種	1,000 円	1,000 円	1,000 円		
		二種(乙)	1,200 円	1,200 円	1,200 円		
		二種(甲)	1,600 円	1,600 円	1,600 円		
	軽自動車	二輪		2,400 円	2,400 円	初度検査 平成27年 3月以前 4月以降	
			三輪	3,100 円	3,100 円		
		乗用	営業用	5,500 円	5,500 円		3,100円/3,900円
			自家用	7,200 円	7,200 円		5,500円/6,900円
		貨物	営業用	3,000 円	3,000 円		7,200円/10,800円
			自家用	4,000 円	4,000 円		3,000円/3,800円
		小型特殊自動車	農耕用	1,600 円	1,600 円		4,000円/5,000円
			その他	4,700 円	4,700 円		
	二輪の小型自動車		4,000 円	4,000 円			
市たばこ税	たばこの売上本数	従量割 1,000本につき 5,262円 1,000本につき 2,495円 4月改正 (旧3級品)	従量割 1,000本につき 5,262円 1,000本につき 2,495円 (旧3級品)	従量割 1,000本につき 5,262円 1,000本につき 2,495円 (旧3級品)			
特別土地保有税	土地の取得価格	保有分 1.4/100	保有分 1.4/100	保有分 1.4/100			
都市計画税	固定資産の価格	0.27/100					
入湯税	鉱泉浴場に入浴する入湯客	入湯客1人1日当たり150円(年齢12歳未満と、入湯料金が1,200円以下は課税免除)	入湯客1人1日当たり150円(年齢12歳未満と、入湯料金が1,200円以下は課税免除)	入湯客1人1日当たり150円(年齢12歳未満と、入湯料金が1,200円以下は課税免除)			

税 率			
平成28年度	平成29年度	平成30年度	令和元年度
3,500 円	3,500 円	3,500 円	3,500 円
標準税率	標準税率	標準税率	標準税率
地方税法312条1項	地方税法312条1項	地方税法312条1項	地方税法312条1項
一号法人 50,000 円	一号法人 50,000 円	一号法人 50,000 円	一号法人 50,000 円
二号法人 120,000 円	二号法人 120,000 円	二号法人 120,000 円	二号法人 120,000 円
三号法人 130,000 円	三号法人 130,000 円	三号法人 130,000 円	三号法人 130,000 円
四号法人 150,000 円	四号法人 150,000 円	四号法人 150,000 円	四号法人 150,000 円
五号法人 160,000 円	五号法人 160,000 円	五号法人 160,000 円	五号法人 160,000 円
六号法人 400,000 円	六号法人 400,000 円	六号法人 400,000 円	六号法人 400,000 円
七号法人 410,000 円	七号法人 410,000 円	七号法人 410,000 円	七号法人 410,000 円
八号法人 1,750,000 円	八号法人 1,750,000 円	八号法人 1,750,000 円	八号法人 1,750,000 円
九号法人 3,000,000 円	九号法人 3,000,000 円	九号法人 3,000,000 円	九号法人 3,000,000 円
資本金又は出資金額	資本金又は出資金額	資本金又は出資金額	資本金又は出資金額
1億円以下 9.7/100	1億円以下 9.7/100	1億円以下 9.7/100	1億円以下 6.0/100
1億円超 12.1/100	1億円超 12.1/100	1億円超 12.1/100	1億円超 8.4/100
1.4/100	1.4/100	1.4/100	1.4/100
3,700 円	3,700 円	3,700 円	3,700 円
2,000 円	2,000 円	2,000 円	2,000 円
2,000 円	2,000 円	2,000 円	2,000 円
2,400 円	2,400 円	2,400 円	2,400 円
3,600 円	3,600 円	3,600 円	3,600 円
初度検査 平成27年 3月以前 ／ 4月以降	初度検査 平成27年 3月以前 ／ 4月以降 ※	初度検査 平成27年 3月以前 ／ 4月以降 ※	初度検査 平成27年 3月以前 ／ 4月以降 ※
3,100円/3,900円	3,100円/3,900円	3,100円/3,900円	3,100円/3,900円
5,500円/6,900円	5,500円/6,900円	5,500円/6,900円	5,500円/6,900円
7,200円/10,800円	7,200円/10,800円	7,200円/10,800円	7,200円/10,800円
3,000円/3,800円	3,000円/3,800円	3,000円/3,800円	3,000円/3,800円
4,000円/5,000円	4,000円/5,000円	4,000円/5,000円	4,000円/5,000円
2,400 円	2,400 円	2,400 円	2,400 円
5,900 円	5,900 円	5,900 円	5,900 円
6,000 円	6,000 円	6,000 円	6,000 円
従量割 1,000本につき 5,262円 1,000本につき 2,925円 4月改正 (旧3級品)	従量割 1,000本につき 5,262円 1,000本につき 3,355円 4月改正 (旧3級品)	従量割 1,000本につき 5,262円 1,000本につき 4,000円 4月改正 (旧3級品)	従量割 1,000本につき 5,262円 1,000本につき 4,000円 4月改正 (旧3級品)
保有分 1.4/100	保有分 1.4/100	保有分 1.4/100	保有分 1.4/100
0.27/100	0.27/100	0.27/100	0.27/100
入湯客1人1日当たり150円(年齢12歳未満と、入湯料金が1,200円以下は課税免除)	入湯客1人1日当たり150円(年齢12歳未満と、入湯料金が1,200円以下は課税免除)	入湯客1人1日当たり150円(年齢12歳未満と、入湯料金が1,200円以下は課税免除)	入湯客1人1日当たり150円(年齢12歳未満と、入湯料金が1,200円以下は課税免除)

元年10月1日以後開始する事業年度から適用

※ 三輪以上の軽自動車で初度検査から13年を経過した車両は重課を適用、平成27年4月から平成28年3月までに初度検査を受けた車両は、環境性能により軽課を適用。

※ 三輪以上の軽自動車で初度検査から13年を経過した車両は重課を適用、平成28年4月から平成29年3月までに初度検査を受けた車両は、環境性能により軽課を適用。

※ 三輪以上の軽自動車で初度検査から13年を経過した車両は重課を適用、平成29年4月から平成30年3月までに初度検査を受けた車両は、環境性能により軽課を適用。

※ 三輪以上の軽自動車で初度検査から13年を経過した車両は重課を適用、平成30年4月から平成31年3月までに初度検査を受けた車両は、環境性能により軽課を適用。

税 目		課税標準額	税 率			
			令和2年度	令和3年度	令和4年度	
市民税	個人	均等割	3,500 円	3,500 円	3,500 円	
		所得割	前年の所得金額	標準税率	標準税率	
	法人	均等割	地方税法312条1項 一号法人 50,000 円 二号法人 120,000 円 三号法人 130,000 円 四号法人 150,000 円 五号法人 160,000 円 六号法人 400,000 円 七号法人 410,000 円 八号法人 1,750,000 円 九号法人 3,000,000 円	地方税法312条1項 一号法人 50,000 円 二号法人 120,000 円 三号法人 130,000 円 四号法人 150,000 円 五号法人 160,000 円 六号法人 400,000 円 七号法人 410,000 円 八号法人 1,750,000 円 九号法人 3,000,000 円	地方税法312条1項 一号法人 50,000 円 二号法人 120,000 円 三号法人 130,000 円 四号法人 150,000 円 五号法人 160,000 円 六号法人 400,000 円 七号法人 410,000 円 八号法人 1,750,000 円 九号法人 3,000,000 円	
		法人税割	法人税額	資本金又は出資金額 1億円以下 6.0/100 1億円超 8.4/100	資本金又は出資金額 1億円以下 6.0/100 1億円超 8.4/100	資本金又は出資金額 1億円以下 6.0/100 1億円超 8.4/100
固定資産税	固定資産の価格	1.4/100	1.4/100	1.4/100		
軽自動車税	原動機付自転車	ミニカー	3,700 円	3,700 円	3,700 円	
		一種	2,000 円	2,000 円	2,000 円	
		二種(乙)	2,000 円	2,000 円	2,000 円	
		二種(甲)	2,400 円	2,400 円	2,400 円	
	軽自動車	二輪	二輪	3,600 円	3,600 円	3,600 円
			三輪	3,100円/3,900円	3,100円/3,900円	3,100円/3,900円
		四輪	乗用	営業用 初度検査 平成27年 3月以前 5,500円/6,900円 / 7,200円/10,800円	初度検査 平成27年 3月以前 5,500円/6,900円 / 7,200円/10,800円	初度検査 平成27年 3月以前 5,500円/6,900円 / 7,200円/10,800円
			貨物	営業用 4月以降 3,000円/3,800円 ※ 4,000円/5,000円	4月以降 3,000円/3,800円 ※ 4,000円/5,000円	4月以降 3,000円/3,800円 ※ 4,000円/5,000円
		小型特殊自動車	農耕用	2,400 円	2,400 円	2,400 円
			その他	5,900 円	5,900 円	5,900 円
二輪の小型自動車	6,000 円	6,000 円	6,000 円			
市たばこ税	たばこの売上本数	従量割 1,000本につき 5,692円 旧3級品は一般品と同額 4月改正	従量割 1,000本につき 6,122円(～9月) 6,552円(10月～)	従量割 1,000本につき 6,552円		
特別土地保有税	土地の取得価格	保有分 1.4/100	保有分 1.4/100	保有分 1.4/100		
都市計画税	固定資産の価格	0.27/100	0.25/100	0.26/100		
入湯税	鉱泉浴場に入浴する入湯客	入湯客1人1日当たり150円(年齢12歳未満と、入湯料金が1,200円以下は課税免除)	入湯客1人1日当たり150円(年齢12歳未満と、入湯料金が1,200円以下は課税免除)	入湯客1人1日当たり150円(年齢12歳未満と、入湯料金が1,200円以下は課税免除)		

※ 三輪以上の軽自動車で初度検査から13年を経過した車両は重課を適用、平成31年4月から令和2年3月までに初度検査を受けた車両は、環境性能により軽課を適用。

※ 三輪以上の軽自動車で初度検査から13年を経過した車両は重課を適用、令和2年4月から令和3年3月までに初度検査を受けた車両は、環境性能により軽課を適用。

※ 三輪以上の軽自動車で初度検査から13年を経過した車両は重課を適用、令和3年4月から令和4年3月までに初度検査を受けた車両は、環境性能により軽課を適用。

5 市民税

(1) 市民税の調定状況等(現年課税分)

(単位:千円、人)

税目		年度	平成25	26	27	28	29
個人	普通徴収	均等割	38,553	43,719	42,430	41,040	35,396
		所得割	2,075,477	2,206,407	2,004,391	2,028,253	1,876,914
		計	2,114,030	2,250,126	2,046,821	2,069,293	1,912,310
	給与特別徴収	納税者	12,894	12,307	11,835	11,801	10,376
		均等割	61,641	71,820	75,791	78,883	86,284
		所得割	4,231,892	4,280,955	4,401,292	4,545,892	4,742,310
	年金特別徴収	計	4,293,533	4,352,775	4,477,083	4,624,775	4,828,594
		納税者	20,669	21,070	21,864	22,802	25,152
		均等割	11,569	13,826	13,663	13,856	14,136
	合計	所得割	197,800	195,253	185,854	187,211	196,200
		計	209,369	209,079	199,517	201,067	210,336
		納税者	4,596	4,688	4,679	4,389	4,360
法人	税額	6,616,932	6,811,980	6,723,421	6,895,135	6,951,240	
	納税者	38,159	38,065	38,378	38,992	39,888	
	均等割	222,414	217,423	213,226	225,888	234,299	
法人	法人割	444,052	440,511	401,254	443,418	334,721	
	計	666,466	657,934	614,480	669,306	569,020	
	市民税総計	7,283,398	7,469,914	7,337,901	7,564,441	7,520,260	

(単位:千円、人)

税目		年度	30	令和元	2	3	4
個人	普通徴収	均等割	35,520	36,174	36,255	34,905	35,240
		所得割	1,837,427	1,721,163	1,855,423	1,736,074	1,978,724
		計	1,872,947	1,757,337	1,891,678	1,770,979	2,013,964
	給与特別徴収	納税者	10,472	10,676	10,296	11,040	10,373
		均等割	89,307	90,570	92,105	93,827	94,947
		所得割	4,874,962	4,958,481	5,087,923	4,984,241	5,020,797
	年金特別徴収	計	4,964,269	5,049,051	5,180,028	5,078,069	5,115,744
		納税者	25,739	26,145	26,557	27,038	27,345
		均等割	14,222	14,309	14,324	14,681	14,862
	合計	所得割	194,248	192,597	193,757	204,365	203,809
		計	208,470	206,906	208,081	219,046	218,671
		納税者	4,383	4,407	4,400	4,508	4,577
法人	税額	7,045,686	7,013,294	7,279,787	7,068,095	7,348,380	
	納税者	40,594	41,228	41,253	42,586	42,295	
	均等割	238,883	237,221	231,825	231,834	242,241	
法人	法人割	323,173	366,773	415,670	349,030	324,258	
	計	562,056	603,994	647,495	580,864	566,499	
	市民税総計	7,607,742	7,617,288	7,927,282	7,648,959	7,914,879	

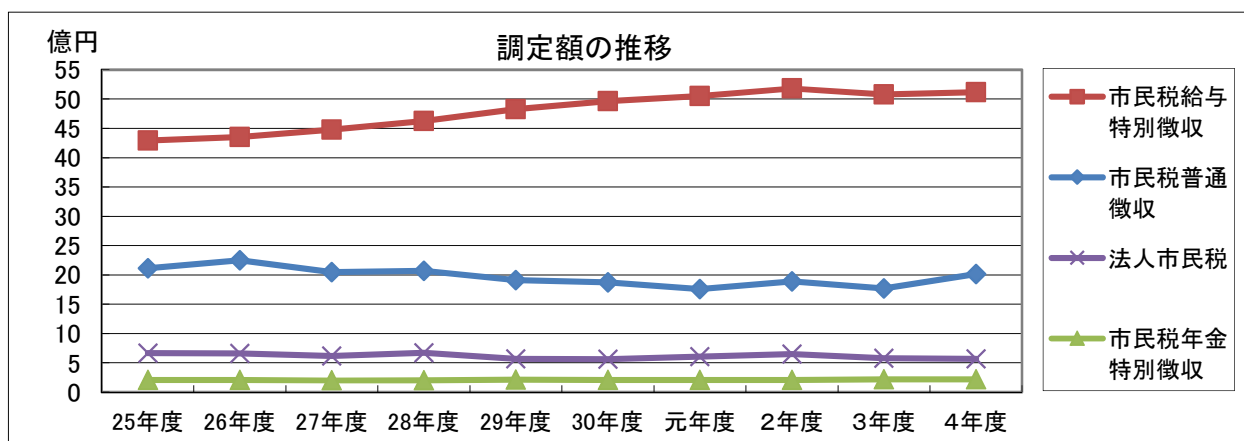

(2) 市民税の平均課税等(現年課税分)

区分		年度	平成25	26	27	28	29	
個人	調定額 (千円)		6,616,932	6,811,980	6,723,421	6,895,135	6,951,240	
	納税者数 (人)		38,159	38,065	38,378	38,992	39,899	
	人口 (人)		74,566	74,385	74,558	74,971	75,452	
	対人口納税者割合 (%)		51.2	51.2	51.5	52.0	52.9	
	世帯数 (世帯)		35,418	35,532	35,771	36,368	36,815	
	課税額	人口1人当たり (円)		88,739	91,577	90,177	91,971	92,128
		1世帯当たり (円)		186,824	191,714	187,957	189,593	188,815
納税者1人当たり (円)			173,404	178,957	175,189	176,835	174,221	
法人	調定額 (千円)		666,466	657,934	614,480	669,306	569,020	
	納税者数 (社)		2,416	2,460	2,438	2,478	2,554	
	1法人当たり納税額 (千円)		276	267	252	270	223	

区分		年度	30	令和元	2	3	4	
個人	調定額 (千円)		7,045,687	7,013,294	7,279,787	7,068,095	7,348,380	
	納税者数 (人)		40,594	41,228	41,253	42,586	42,295	
	人口 (人)		75,723	76,038	76,280	76,371	76,317	
	対人口納税者割合 (%)		53.6	54.2	54.1	55.8	55.4	
	世帯数 (世帯)		37,179	37,728	38,241	38,642	38,957	
	課税額	人口1人当たり (円)		93,046	92,234	95,435	92,549	96,288
		1世帯当たり (円)		189,507	185,891	190,366	182,912	188,628
納税者1人当たり (円)			173,565	170,110	176,467	165,972	173,741	
法人	調定額 (千円)		562,056	603,994	647,495	580,864	566,499	
	納税者数 (社)		2,642	2,683	2,737	2,762	2,783	
	1法人当たり納税額 (千円)		213	225	237	210	204	

※人口・世帯数は、当該年度の賦課期日(1月1日)現在

(3) 個人市民税の所得者区分 (各年度市町村課税状況等の調による、7月1日現在)

(単位:千円)

区 分	平成25年度			平成26年度		
	総所得金額	所得控除額	所得割額	総所得金額	所得控除額	所得割額
給 与 所 得 者	119,510,815	33,247,708	5,076,034	118,651,881	33,666,972	5,006,740
営 業 所 得 者	8,005,652	1,523,982	383,030	7,656,993	1,554,383	361,066
農 業 所 得 者	4,577	2,289	129	7,538	3,231	252
そ の 他 の 所 得 者	16,278,734	5,346,671	630,314	15,610,850	5,292,831	594,701
短期及び長期譲渡所得並びに土地等に係る事業所得等について分離課税したものに係る分	(総合課税分) 2,604,527	527,556	(総合課税分) 124,010	(総合課税分) 6,319,962	1,106,636	(総合課税分) 291,880
	(分離課税分) 5,907,656		(分離課税分) 168,040	(分離課税分) 13,866,058		(分離課税分) 330,018
合 計	152,311,961	40,648,206	6,381,557	162,113,282	41,624,053	6,584,657

(単位:千円)

区 分	平成27年度			平成28年度		
	総所得金額	所得控除額	所得割額	総所得金額	所得控除額	所得割額
給 与 所 得 者	121,485,304	34,577,232	5,114,006	124,627,420	35,539,482	5,196,665
営 業 所 得 者	7,747,214	1,591,905	362,730	7,871,150	1,639,111	361,122
農 業 所 得 者	8,208	4,013	237	8,846	3,834	293
そ の 他 の 所 得 者	15,260,434	5,105,558	579,765	15,524,837	5,162,856	592,525
短期及び長期譲渡所得並びに土地等に係る事業所得等について分離課税したものに係る分	(総合課税分) 5,730,164	1,006,438	(総合課税分) 266,719	(総合課税分) 5,695,411	1,046,740	(総合課税分) 256,691
	(分離課税分) 5,934,229		(分離課税分) 175,571	(分離課税分) 7,932,971		(分離課税分) 234,069
合 計	156,165,553	42,285,146	6,499,028	161,660,635	43,392,023	6,641,365

(単位:千円)

区 分	平成29年度			平成30年度		
	総所得金額	所得控除額	所得割額	総所得金額	所得控除額	所得割額
給 与 所 得 者	127,797,226	36,895,595	5,253,220	129,434,166	37,624,188	5,263,494
営 業 所 得 者	8,248,442	1,720,013	370,893	8,301,693	1,798,867	364,799
農 業 所 得 者	7,564	2,507	299	5,161	2,378	162
そ の 他 の 所 得 者	15,948,652	5,248,862	608,476	15,385,985	5,223,681	577,284
短期及び長期譲渡所得並びに土地等に係る事業所得等について分離課税したものに係る分	(総合課税分) 4,675,722	921,003	(総合課税分) 202,395	(総合課税分) 6,658,579	1,275,138	(総合課税分) 285,119
	(分離課税分) 11,153,474		(分離課税分) 331,291	(分離課税分) 9,279,960		(分離課税分) 276,264
合 計	167,831,080	44,787,980	6,766,574	169,065,544	45,924,252	6,767,122

(単位:千円)

区 分	令和元年度			令和2年度		
	総所得金額	所得控除額	所得割額	総所得金額	所得控除額	所得割額
給 与 所 得 者	133,052,181	38,205,108	5,392,892	135,309,955	38,699,833	5,486,333
営 業 所 得 者	7,927,326	1,818,420	342,584	8,347,110	1,820,379	369,229
農 業 所 得 者	11,703	3,986	451	12,595	2,933	555
そ の 他 の 所 得 者	15,927,188	5,251,819	602,442	15,610,196	5,286,033	585,171
短期及び長期譲渡所得並びに土地等に係る事業所得等について分離課税したものに係る分	(総合課税分) 5,691,329	1,039,164	(総合課税分) 240,015	(総合課税分) 5,657,812	1,009,977	(総合課税分) 239,210
	(分離課税分) 7,192,465		(分離課税分) 212,912	(分離課税分) 10,666,672		(分離課税分) 315,827
合 計	169,802,192	46,318,497	6,791,296	175,604,340	46,819,155	6,996,325

(単位:千円)

区 分	令和3年度			令和4年度		
	総所得金額	所得控除額	所得割額	総所得金額	所得控除額	所得割額
給 与 所 得 者	137,733,704	42,090,184	5,370,875	141,097,776	42,549,689	5,486,812
営 業 所 得 者	8,542,853	2,133,692	358,693	10,206,389	2,170,984	450,282
農 業 所 得 者	15,519	3,906	679	20,614	3,059	1,026
そ の 他 の 所 得 者	16,192,893	5,752,152	591,446	16,223,768	5,746,901	590,819
短期及び長期譲渡所得 並びに土地等に係る事 業所得等について分離 課税したものに係る分	(総合課税分)	1,077,724	(総合課税分)	(総合課税分)	1,177,573	(総合課税分)
	5,936,303		249,543	6,223,303		240,015
	(分離課税分)		(分離課税分)	(分離課税分)		(分離課税分)
	7,040,890		206,560	10,801,932		322,549
合 計	175,462,162	51,057,658	6,777,796	184,573,782	51,648,206	7,091,503

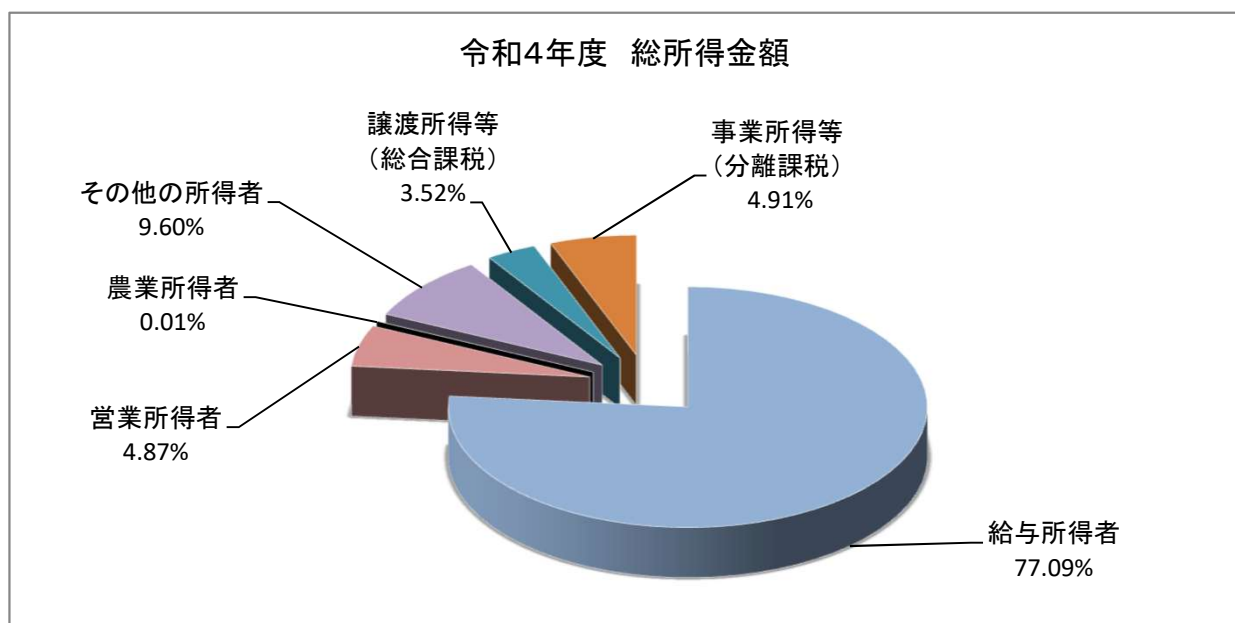
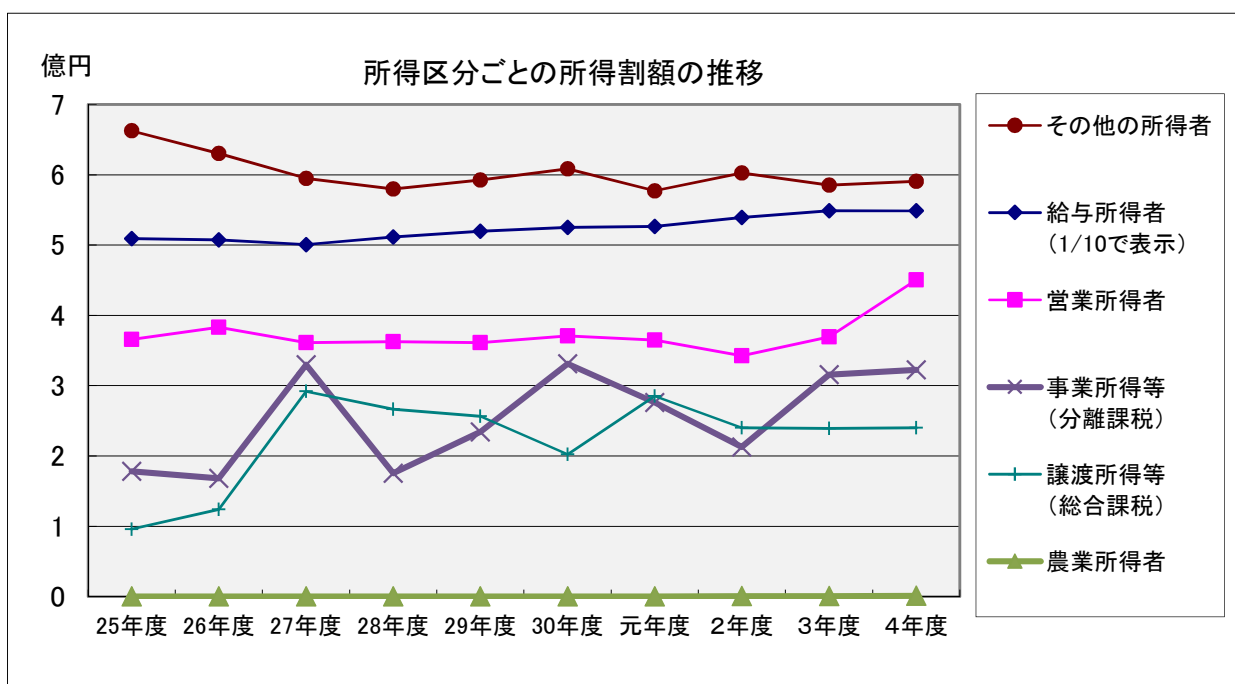

(4) 個人市民税の退職所得調定状況

各年度3月末日現在(単位:人、円)

区 分	平成25年度	平成26年度	平成27年度	平成28年度	平成29年度
申告納入件数	271	228	261	232	240
退職所得調定額	79,228,710	68,834,700	72,642,580	85,070,898	54,322,400

各年度3月末日現在(単位:人、円)

区 分	平成30年度	令和元年度	令和2年度	令和3年度	令和4年度
申告納入件数	266	244	270	252	258
退職所得調定額	91,726,201	66,911,880	101,504,258	80,762,944	81,547,179

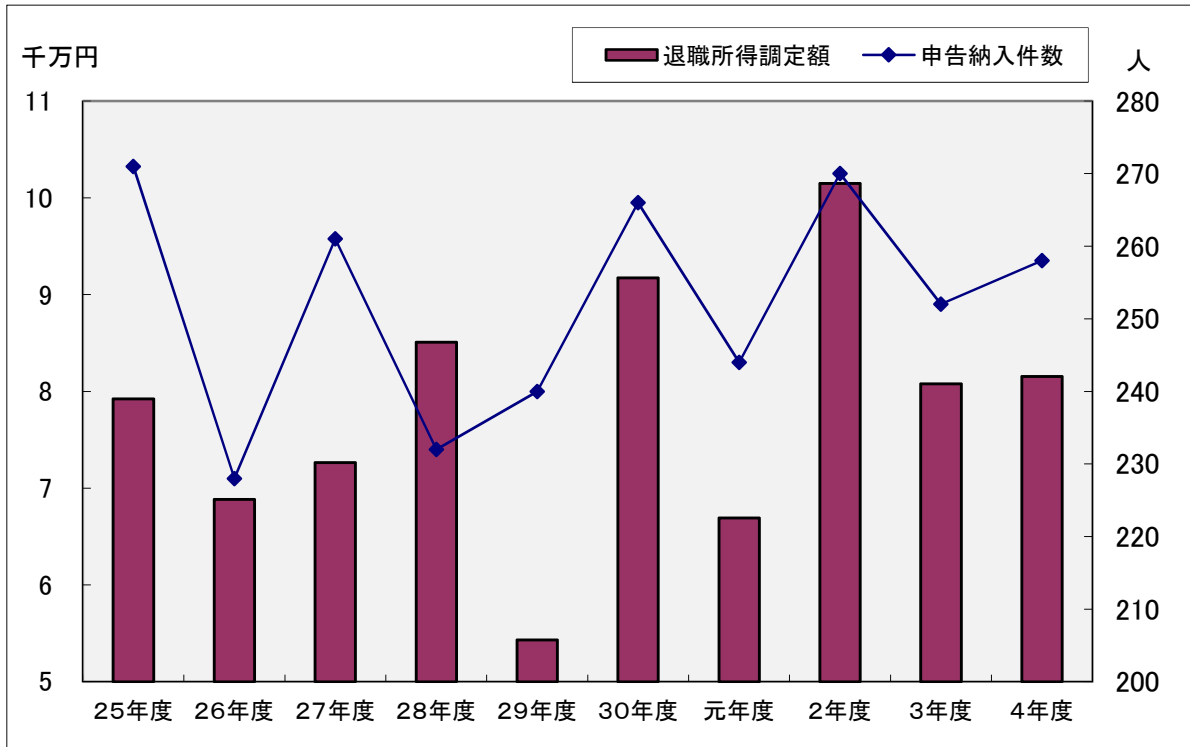

(5) 法人市民税の規模別納税義務者数調

(単位:件)

区分 \ 年度	平成25	26	27	28	29
地方税法第312条第1項 第一号法人	1,894	1,943	1,929	1,955	1,992
第二号法人	15	15	19	16	12
第三号法人	264	256	241	249	274
第四号法人	23	20	19	20	20
第五号法人	77	84	85	92	102
第六号法人	7	6	7	7	6
第七号法人	119	122	125	125	131
第八号法人	4	4	3	5	7
第九号法人	13	10	10	9	10
合計	2,416	2,460	2,438	2,478	2,554
法人税割納税義務者数	708	763	769	794	812

(単位:件)

区分 \ 年度	30	令和元	2	3	4
地方税法第312条第1項 第一号法人	2,058	2,095	2,161	2,193	2,235
第二号法人	10	12	12	13	12
第三号法人	291	284	285	279	272
第四号法人	21	21	20	22	22
第五号法人	108	116	117	108	99
第六号法人	7	6	7	7	7
第七号法人	131	131	118	124	119
第八号法人	6	6	7	7	7
第九号法人	10	12	10	9	10
合計	2,642	2,683	2,737	2,762	2,783
法人税割納税義務者数	837	863	863	799	905

※法人区分は平成20年度地方税制改正後の表記

(6) 法人市民税の調定状況等

区分		年度									
		平成25	26	27	28	29	30	令和元	2	3	4
納税者数 (社)		2,416	2,460	2,438	2,478	2,554	2,642	2,683	2,737	2,762	2,783
調定額	均等割額 (千円)	222,414	217,423	213,226	225,888	234,299	238,883	237,221	231,825	231,834	242,240
	法人税割 (千円)	444,052	440,511	401,254	443,418	334,721	323,173	366,773	415,670	349,030	324,258
	計 (千円)	666,466	657,934	614,480	669,306	569,020	562,056	603,994	647,495	580,864	566,499
対前年度比 (%)		△ 7.2	△ 1.3	△ 6.6	8.9	△ 15.0	△ 1.2	7.5	7.2	△ 10.3	△ 2.5

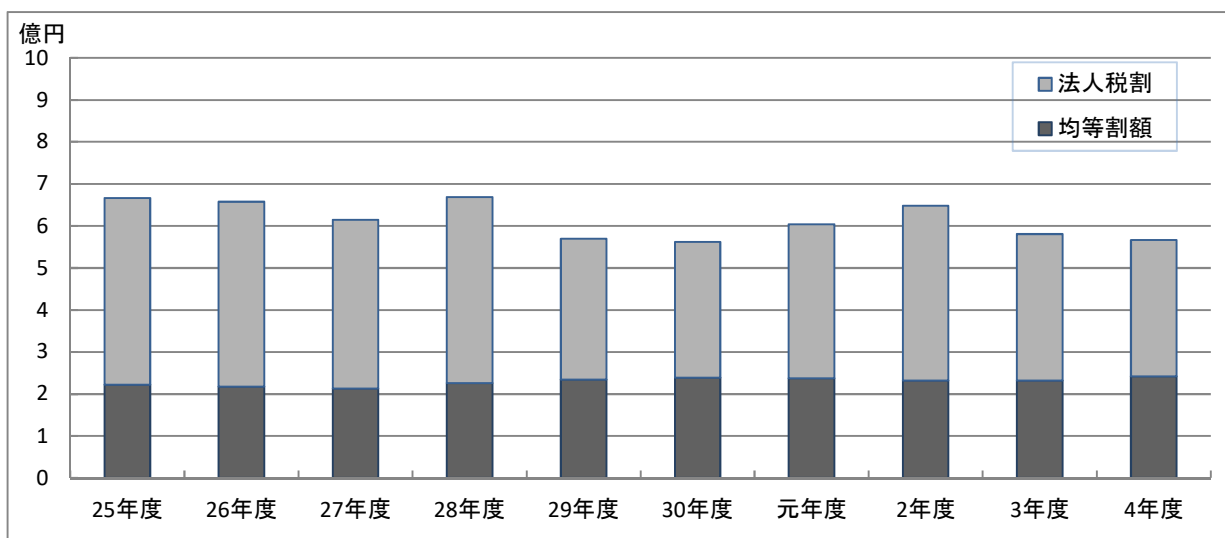

(7) 標準税率超過課税調定額調

(単位:千円)

税目		年度									
		平成25	26	27	28	29	30	令和元	2	3	4
法人市民税 法人税割		47,638	46,267	45,197	64,120	41,481	32,880	40,378	41,185	63,510	54,449

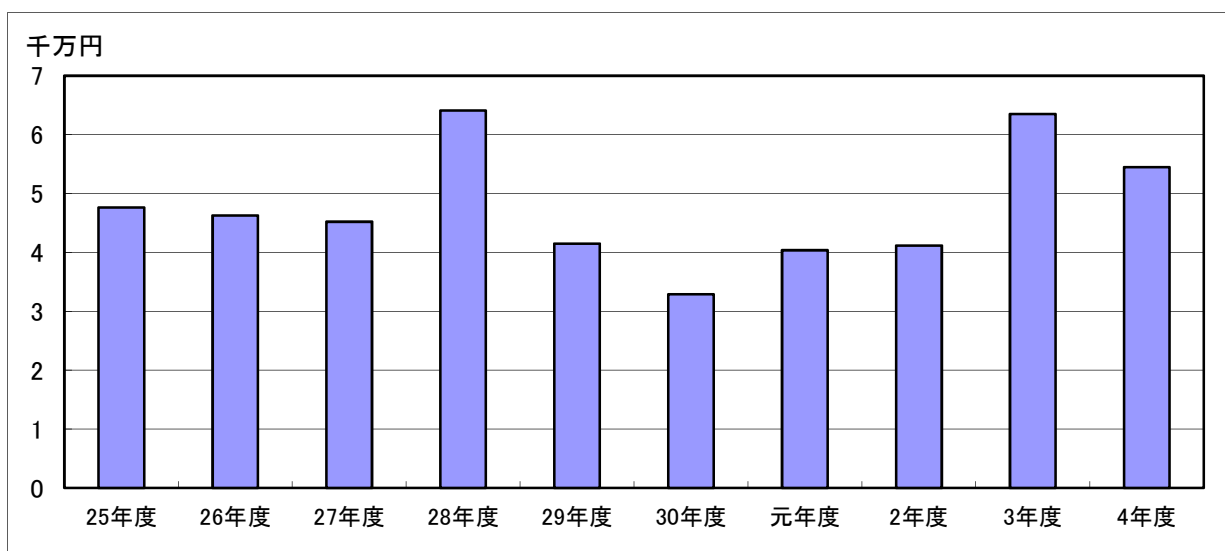

6 固定資産税

(1) 調定状況及び平均課税額

区分		年度				
		平成25	26	27	28	29
課税標準額 (千円)	土地	196,949,863	201,090,012	205,413,501	207,095,306	209,407,876
	家屋	143,617,487	147,261,376	150,360,462	156,839,840	160,203,531
	償却資産	31,045,551	31,981,661	35,494,924	36,127,623	35,492,236
	計	371,612,901	380,333,049	391,268,887	400,062,769	405,103,643
調定税額 (円)	土地	2,733,635,300	2,794,166,700	2,850,723,900	2,886,297,200	2,918,347,600
	家屋	1,918,534,700	1,967,210,300	2,007,635,800	2,086,750,700	2,130,835,200
	償却資産	434,158,600	447,448,000	496,602,200	504,923,000	496,083,600
	計	5,086,328,600	5,208,825,000	5,354,961,900	5,477,970,900	5,545,266,400
納税義務者数(人)		23,030	23,326	23,504	23,736	23,972
平均課税額 (円)	人口1人当たりの額	68,212	70,025	71,823	73,068	73,494
	1世帯当たりの額	143,609	146,595	149,701	150,626	150,625
	納税義務者1人当たりの額	220,857	223,306	227,832	230,787	231,323

区分		年度				
		30	令和元	2	3	4
課税標準額 (千円)	土地	211,270,637	211,482,009	211,241,720	210,929,898	214,797,454
	家屋	159,504,056	162,673,483	166,598,846	161,536,625	168,257,625
	償却資産	34,768,174	32,978,168	31,566,909	29,836,299	31,448,276
	計	405,542,867	407,133,660	409,407,475	402,302,822	414,503,355
調定税額 (円)	土地	2,943,332,600	2,950,631,000	2,948,650,000	2,944,460,600	2,999,297,500
	家屋	2,129,192,300	2,178,600,700	2,229,581,800	2,171,016,000	2,264,175,400
	償却資産	485,993,700	461,476,700	441,577,500	416,905,200	439,568,900
	計	5,558,518,600	5,590,708,400	5,619,809,300	5,532,381,800	5,703,041,800
納税義務者数(人)		24,174	24,278	24,436	24,498	24,779
平均課税額 (円)	人口1人当たりの額	73,406	73,525	73,673	72,441	74,728
	1世帯当たりの額	149,507	148,185	146,958	143,170	146,393
	納税義務者1人当たりの額	229,938	230,279	229,981	225,830	230,156

※人口・世帯数は、当該年度の賦課期日(1月1日)現在

(2) 国有資産等所在市町村交付金及び納付金

(単位:円)

区分 年度	交付金及び納付金				計	
	交付金調定額	納税義務者数	納付金調定額	納税義務者数	調定額	納税義務者数
平成25	191,774,700	5団体	-	-	191,774,700	5団体
26	188,692,700	5団体	-	-	188,692,700	5団体
27	183,219,400	4団体	-	-	183,219,400	4団体
28	196,831,600	4団体	-	-	196,831,600	4団体
29	191,157,700	4団体	-	-	191,157,700	4団体
30	196,606,400	4団体	-	-	196,606,400	4団体
令和元	197,305,700	4団体	-	-	197,305,700	4団体
2	190,305,900	4団体	-	-	190,305,900	4団体
3	198,389,100	4団体	-	-	198,389,100	4団体
4	191,918,000	4団体	-	-	191,918,000	4団体

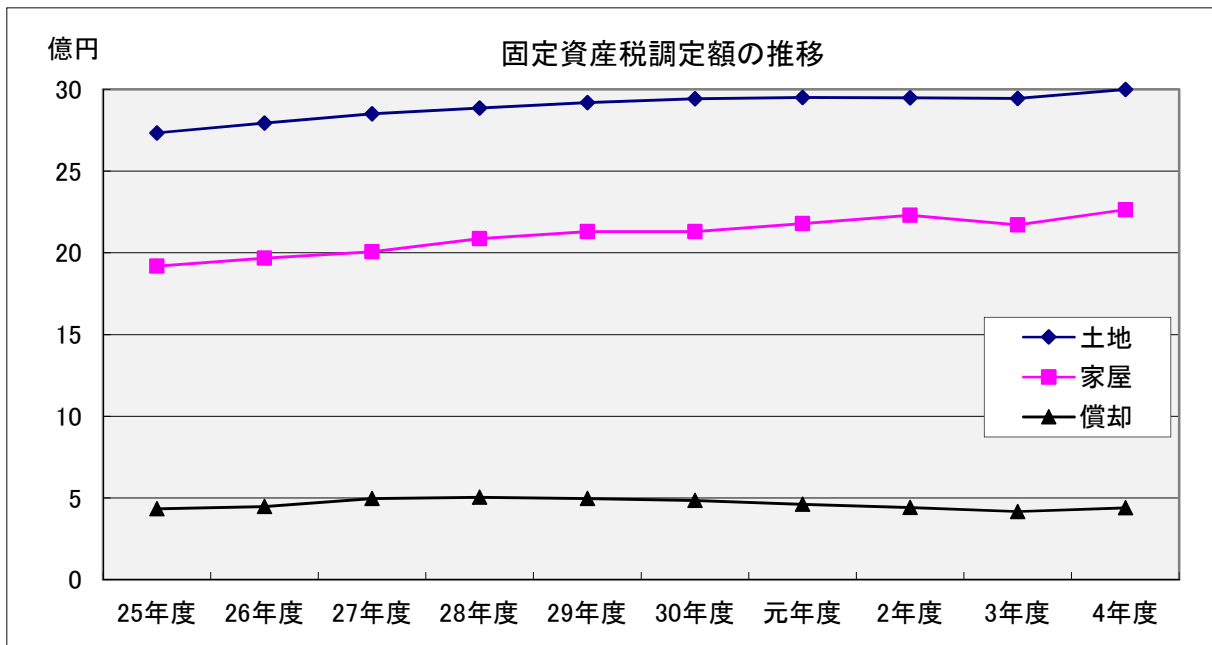

(3) 年度別土地評価状況

(各年7月1日現在)

区分 \ 年度	平成25	26	27	28	29
所有者数 (人)	16,516	16,593	16,663	16,823	16,892
地積 (㎡)	4,800,183	4,790,565	4,783,153	4,781,071	4,774,129
決定価格 (千円)	679,962,094	679,249,320	702,554,968	703,152,804	704,464,253
筆数 (筆)	26,053	26,197	26,268	26,575	26,736

区分 \ 年度	30	令和元	2	3	4
所有者数 (人)	17,017	17,156	17,239	17,342	17,426
地積 (㎡)	4,768,669	4,764,127	4,760,935	4,758,626	4,756,020
決定価格 (千円)	729,724,499	729,809,892	729,032,808	758,000,446	758,772,131
筆数 (筆)	27,133	27,387	27,538	27,697	27,866

(4) 令和4年度地目別土地評価状況

(令和4年7月1日現在)

地目 \ 項目	所有者数 (人)	地積 (㎡)	決定価格 (千円)	筆数 (筆)	
田畑	一般田	37	71,572	9,805	234
	宅地介在田・市街化区域田	10	7,872	651,797	36
	一般畑	143	348,008	37,237	752
	宅地介在畑・市街化区域畑	132	66,099	6,204,543	254
宅地	16,967	4,146,683	739,379,969	25,739	
一般山林	16	5,614	331	34	
宅地介在林	3	4,491	224,159	7	
雑種地	118	105,681	12,264,290	810	
計	17,426	4,756,020	758,772,131	27,866	

※免税点以上のもの

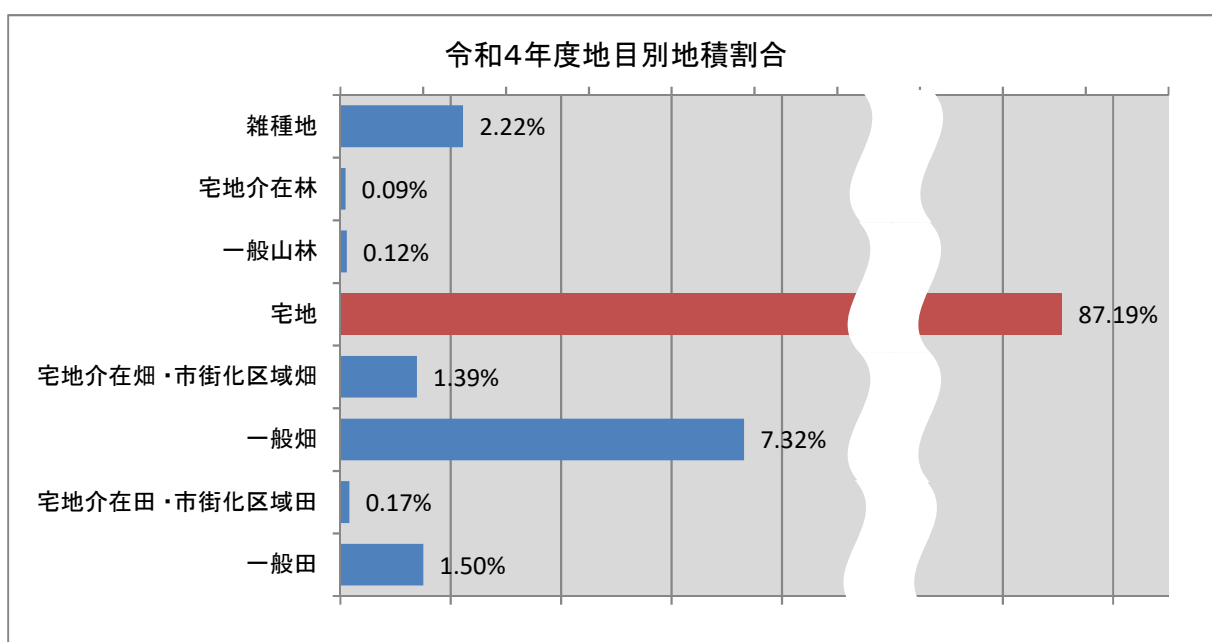

(5) 構造別家屋評価状況

(各年7月1日現在)

区分		年度	平成25	26	27	28	29
木造家屋	棟数 (棟)		11,489	11,439	11,604	11,687	11,759
	床面積 (㎡)		1,250,731	1,258,014	1,269,846	1,281,238	1,292,725
	決定価格 (千円)		36,482,302	38,198,786	37,218,488	39,080,623	40,874,056
非木造家屋	棟数 (棟)		4,149	4,116	4,201	4,258	4,298
	床面積 (㎡)		1,924,879	1,930,473	1,953,152	2,012,450	2,023,590
	決定価格 (千円)		107,267,363	108,636,377	109,058,173	117,678,276	118,891,567
合計	棟数 (棟)		15,638	15,555	15,805	15,945	16,057
	床面積 (㎡)		3,175,610	3,188,487	3,222,998	3,293,688	3,316,315
	決定価格 (千円)		143,749,665	146,835,163	146,276,661	156,758,899	159,765,623

区分		年度	30	令和元	2	3	4
木造家屋	棟数 (棟)		11,843	11,868	11,932	12,010	12,161
	床面積 (㎡)		1,306,807	1,311,974	1,319,337	1,328,375	1,346,685
	決定価格 (千円)		39,867,228	41,337,269	43,047,858	41,450,328	44,007,624
非木造家屋	棟数 (棟)		4,298	4,341	4,350	4,302	4,339
	床面積 (㎡)		2,044,433	2,057,572	2,070,769	2,046,383	2,074,984
	決定価格 (千円)		119,640,244	121,393,596	123,378,680	120,873,650	123,767,187
合計	棟数 (棟)		16,141	16,209	16,282	16,312	16,500
	床面積 (㎡)		3,351,240	3,369,546	3,390,106	3,374,758	3,421,669
	決定価格 (千円)		159,507,472	162,730,865	166,426,538	162,323,978	167,774,811

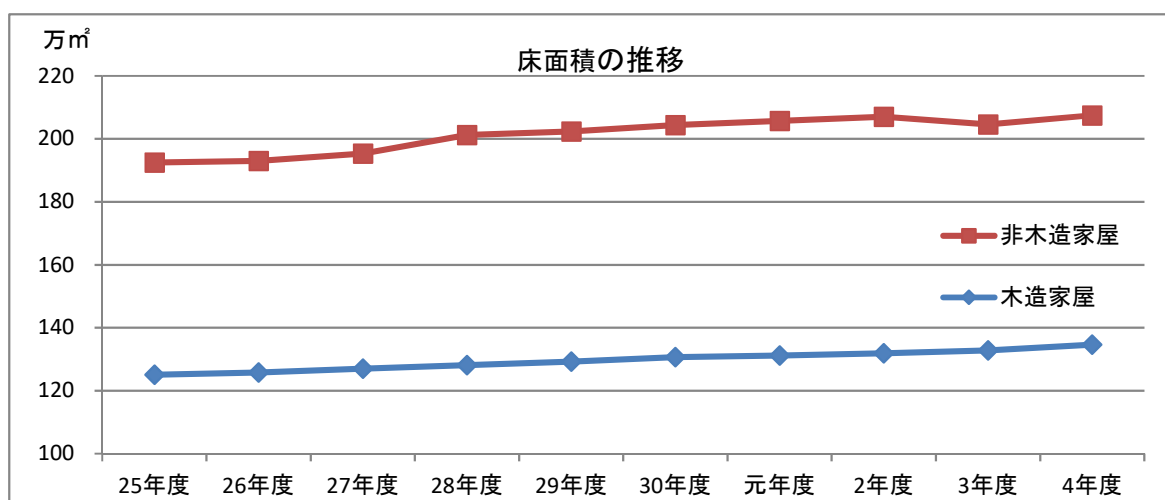

(6) 償却資産の評価状況

(各年7月1日現在)

区分		年度	平成25	26	27	28	29
課税標準額 (千円)	構 築 物		10,188,208	10,911,911	9,977,698	13,806,618	14,060,195
	機 械 及 び 装 置		3,622,102	3,719,757	3,787,150	4,002,690	3,802,996
	船 舶				2,270	1,432	904
	車 両 及 び 運 搬 具		79,967	116,767	112,029	103,480	114,681
	工 具 ・ 器 具 及 び 備 品		5,660,728	5,784,497	5,597,038	7,466,787	7,158,498
	小 計		19,551,005	20,532,932	19,476,185	25,381,007	25,137,274
	法第389条関係総務大臣 が価格等配分したもの		10,153,832	9,908,426	9,817,857	10,142,643	9,790,612
	合 計		29,704,837	30,441,358	29,294,042	35,523,650	34,927,886
所有者数 (人)	個 人		419	439	460	477	483
	法 人		719	720	732	749	777
	合 計		1,138	1,159	1,192	1,226	1,260

区分		年度	30	令和元	2	3	4
課税標準額 (千円)	構 築 物		13,988,046	12,967,491	12,486,961	11,111,988	11,437,783
	機 械 及 び 装 置		3,548,407	3,845,450	3,341,162	3,242,630	3,560,582
	船 舶		570			2,460	1,991
	車 両 及 び 運 搬 具		120,719	102,151	73,216	66,961	105,064
	工 具 ・ 器 具 及 び 備 品		6,716,142	6,143,269	5,743,018	5,388,753	5,608,497
	小 計		24,373,884	23,058,361	21,644,357	19,812,792	20,713,917
	法第389条関係総務大臣 が価格等配分したもの		9,546,766	10,057,697	9,496,944	9,649,245	9,513,454
	合 計		33,920,650	33,116,058	31,141,301	29,462,037	30,227,371
所有者数 (人)	個 人		477	476	462	889	456
	法 人		776	784	799	723	779
	合 計		1,253	1,260	1,261	1,612	1,235

※総務大臣が価格等配分した欄には、知事決定分を含む ※所有者数は、法定免税点以上のもの

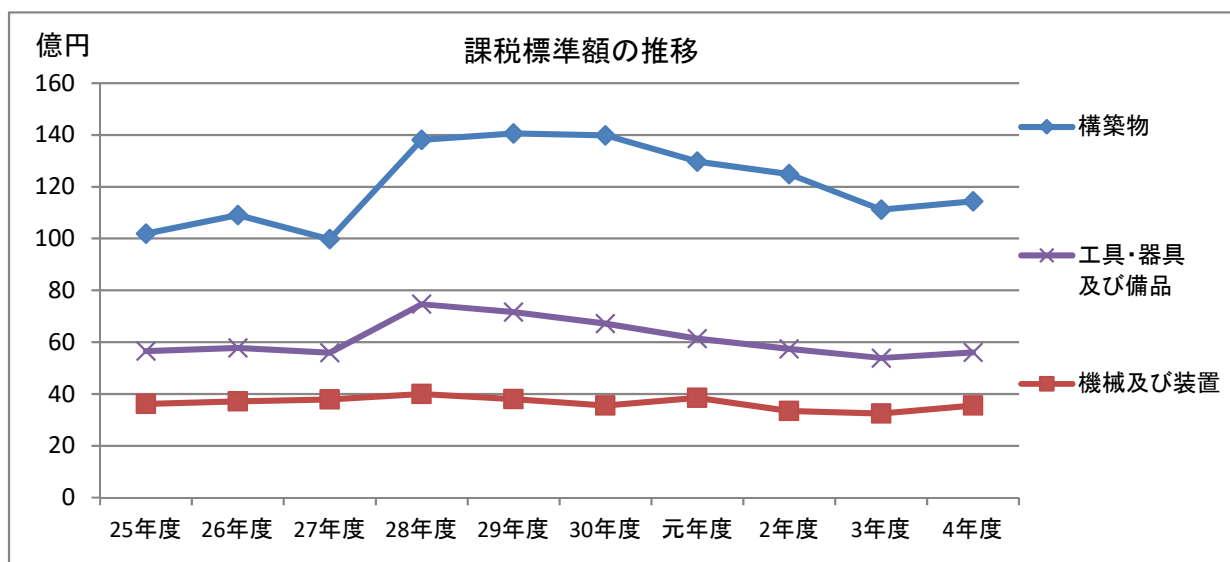

7 軽自動車税

(1) 環境性能割の課税状況

(単位:台、円)

区分	令和元		2		3		4	
	台数	調定額	台数	調定額	台数	調定額	台数	調定額
環境性能割	66	1,063,200	149	2,650,900	204	3,634,000	183	4,214,300

(2) 種別割の課税状況(現年課税分)

(単位:台、円)

区分	令和元		2		3		4		税率(円)		
	台数	調定額	台数	調定額	台数	調定額	台数	調定額			
原動機付自転車	一 種	1,325	2,650,000	1,285	2,570,000	1,236	2,472,000	1,190	2,380,000	2,000	
	二 種(乙)	174	348,000	167	334,000	164	328,000	157	314,000	2,000	
	二 種(甲)	715	1,716,000	732	1,756,800	733	1,759,200	768	1,843,200	2,400	
	ミニカー	43	159,100	43	159,100	51	188,700	56	207,200	3,700	
	小 計	2,257	4,873,100	2,227	4,819,900	2,184	4,747,900	2,171	4,744,400		
軽自動車	二 輪	725	2,610,000	722	2,599,200	747	2,689,200	757	2,725,200	3,600	
	三 輪		1	4,600	1	4,600	1	4,600	1	4,600	3,900
											3,100
	四 輪	乗 用	営業用	0	0	0	0	0	0	0	6,900
			自家用	2,949	27,642,000	3,006	29,109,000	3,048	30,340,800	3,078	31,708,500
	貨 物	営業用	223	784,000	229	831,500	253	936,700	241	902,300	8,200
		自家用	1,211	5,829,300	1,227	5,984,100	1,261	6,247,400	1,259	6,314,000	10,800
	小 計	5,109	36,869,900	5,185	38,528,400	5,310	40,218,700	5,336	41,654,600	7,200	
	小型特殊	農 耕 用	106	254,400	107	256,800	111	266,400	110	264,000	12,900
		そ の 他	95	560,500	97	572,300	103	607,700	97	572,300	3,800
二輪の小型自動車	721	4,326,000	721	4,326,000	749	4,494,000	785	4,710,000	3,000		
合 計	8,288	46,883,900	8,337	48,503,400	8,457	50,334,700	8,499	51,945,300	4,500		

上段: 初度検査が平成27年4月以降の車両

中段: 初度検査が平成27年3月以前の車両

下段: 初度検査から13年経過した車両

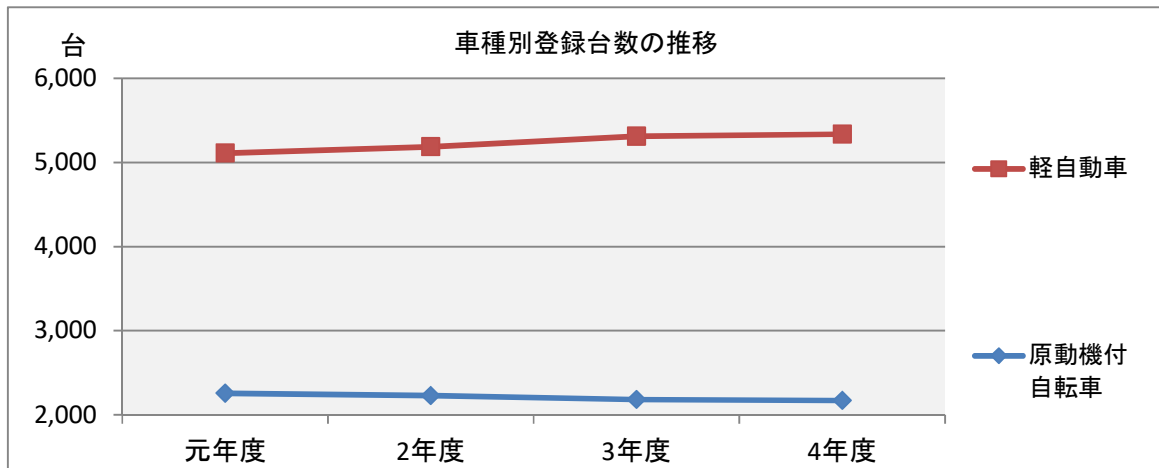

8 市たばこ税

(1) 市たばこ税の調定状況

上段：旧3級品の紙巻たばこ以外の製造たばこ
 下段：旧3級品の紙巻たばこ
 カッコ内は10月以降の税率(税率改定がある場合)

区分 年度	調定額 (円)	前年比 (%)	課税本数 (本)	前年比 (%)	税率 (円/本)
平成25	445,297,653 うち手持品課税分 0	8.9	87,383,648 うち手持品課税分 0	△ 3.3	従量割 4月改正 5,262/1,000 2,495/1,000
26	439,598,864 うち手持品課税分 0	△ 1.3	85,508,778 うち手持品課税分 0	△ 2.1	従量割 5,262/1,000 2,495/1,000
27	432,973,750 うち手持品課税分 0	△ 1.5	84,269,691 うち手持品課税分 0	△ 1.4	従量割 5,262/1,000 2,495/1,000
28	419,293,127 うち手持品課税分 46,714	△ 3.2	81,285,775 うち手持品課税分 108,661	△ 3.5	従量割 4月改正 5,262/1,000 2,925/1,000
29	392,861,506 うち手持品課税分 33,974	△ 6.3	75,957,322 うち手持品課税分 79,047	△ 6.6	従量割 4月改正 5,262/1,000 3,355/1,000
30	386,335,239 うち手持品課税分 73,716	△ 1.7	71,547,903 うち手持品課税分 47,533	△ 5.8	従量割 10月改正 5,262(5,692)/1,000 4,000/1,000
令和元	386,193,998 うち手持品課税分 30,085	△ 0.0	68,203,993 うち手持品課税分 17,785	△ 4.7	従量割 10月改正 5,692/1,000 4,000(5,692)/1,000
2	389,000,764 うち手持品課税分 1,669,185	0.7	70,044,821 うち手持品課税分 3,815,947	2.7	従量割 10月改正 5,692(6,122)/1,000 旧3級品は一般品と同額
3	419,197,900 うち手持品課税分 1,893,770	7.8	70,839,378 うち手持品課税分 4,404,158	1.1	従量割 10月改正 6,122(6,552)/1,000 旧3級品は一般品と同額
4	434,839,933 うち手持品課税分 0	3.7	66,367,515 うち手持品課税分 0	△ 6.3	従量割 6,552/1,000 旧3級品は一般品と同額

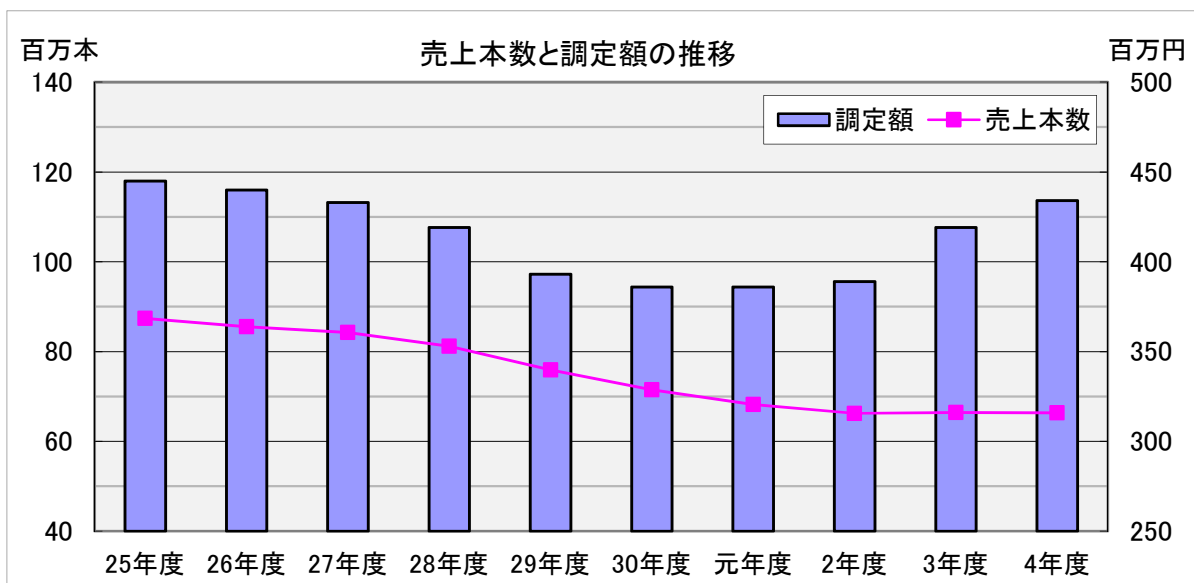

9 特別土地保有税

(1) 特別土地保有税の調定状況

区分 年度	保有にかかる分				取得にかかる分				調定額合計
	納税義務者	課税面積	課税標準額	調定額	納税義務者	課税面積	課税標準額	調定額	
	(人)	(㎡)	(千円)	(円)	(人)	(㎡)	(千円)	(円)	(円)
平成9	10	30,089	18,191,909	81,825,500	3	16,785	5,178,444	24,971,100	106,796,600
10	0	0	0	0	0	0	0	0	0
11	1	452	5,499	1,848,900	0	0	0	0	0
12	0	0	0	0	0	0	0	0	0
13	0	0	0	0	0	0	0	0	0
14	0	0	0	0	0	0	0	0	0

※ 平成15年度税制改正により、平成15年度以降の保有分・遊休土地分と平成15年1月1日以後の取得分については、特別土地保有税を当分の間課税しないこととなった。
 なお、市内で対象となる土地がなくなったため、平成12年度以降の課税実績はない。

10 入湯税

(1) 入湯税の調定状況

入浴料金が1,200円を超える鉱泉浴場が入湯税の対象となる。

税率は、入湯客1人1日当たり150円で、年齢12歳未満及び入湯料金が1,200円以下は課税免除となっている。

市内の温浴施設については入浴料金が1,200円以下のため、現在まで課税実績はない。

(2) 入湯税の条例化の経緯

平成23年12月に清化園跡地に開業予定の複合施設内に、温浴施設が建設されることとなった。国立市市税賦課徴収条例には「入湯税」の規定がないことから、平成23年国立市議会第3回定例会での議決を経て、条例改正を行い規定を整備した。

11 都市計画税

(1) 調定額及び平均課税額

区分		年度	平成25	26	27	28	29
課税標準額 (千円)	土地		296,134,515	298,750,968	304,841,598	305,768,395	308,246,810
	家屋		143,510,954	147,154,257	150,254,221	156,733,598	160,097,290
	計		439,645,469	445,905,225	455,095,819	462,501,993	468,344,100
調定税額 (円)	土地		794,771,200	802,352,700	818,052,100	822,921,300	829,405,700
	家屋		386,890,100	396,785,700	404,627,200	422,117,400	431,243,800
	計		1,181,661,300	1,199,138,400	1,222,679,300	1,245,038,700	1,260,649,500
納税義務者数(人)			21,835	22,112	22,263	22,468	22,655
平均課税額 (円)	人口1人当たりの額		15,847	16,121	16,399	16,607	16,708
	1世帯当たりの額		33,363	33,748	34,181	34,234	34,243
	納税義務者1人当たりの額		54,118	54,230	54,920	55,414	55,646

※人口・世帯数は、当該年度の賦課期日(1月1日)現在

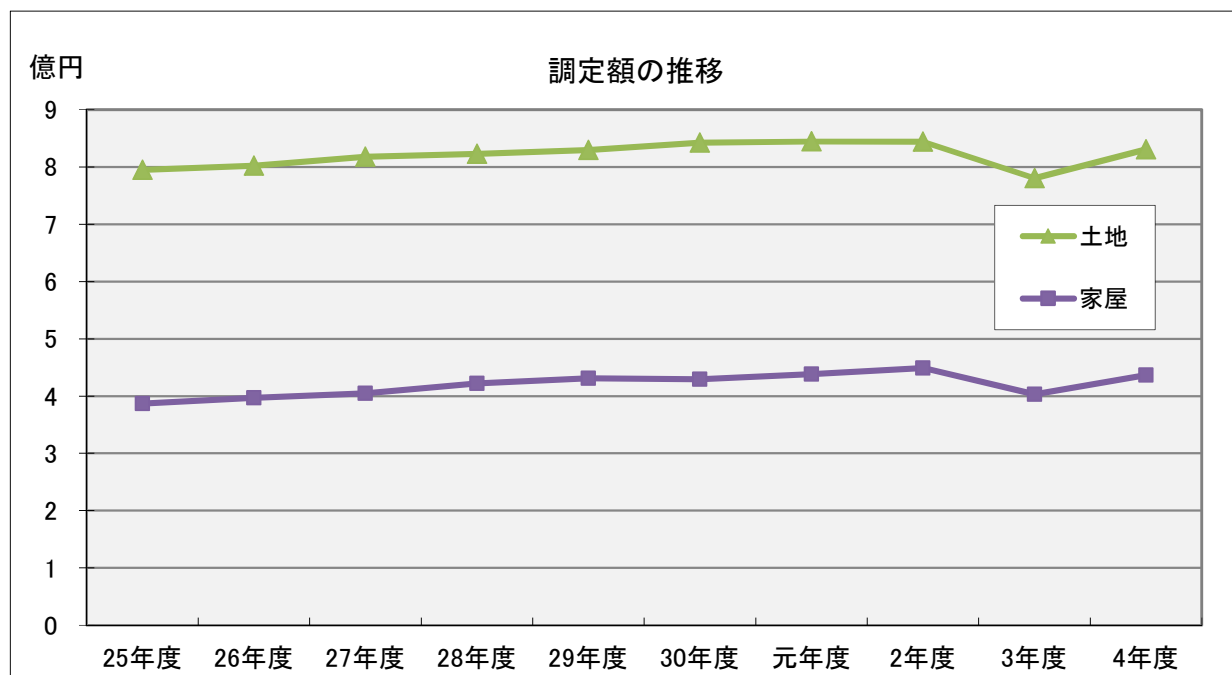

区分		年度	30	令和元	2	3	4
課税標準額 (千円)	土地		313,185,607	313,562,998	313,318,990	312,853,106	320,118,641
	家屋		159,398,833	162,568,259	166,512,106	161,446,281	168,170,337
	計		472,584,440	476,131,257	479,831,096	474,299,387	488,288,978
調定税額 (円)	土地		842,592,600	844,350,300	843,988,200	780,278,400	830,552,000
	家屋		429,375,900	438,279,100	449,063,300	403,047,300	436,678,300
	計		1,271,968,500	1,282,629,400	1,293,051,500	1,183,325,700	1,267,230,300
納税義務者数(人)			22,883	22,973	23,219	23,305	23,496
平均課税額 (円)	人口1人当たりの額		16,798	16,868	16,951	15,494	16,605
	1世帯当たりの額		34,212	33,997	33,813	30,623	32,529
	納税義務者1人当たりの額		55,586	55,832	55,689	50,776	53,934

※人口・世帯数は、当該年度の賦課期日(1月1日)現在

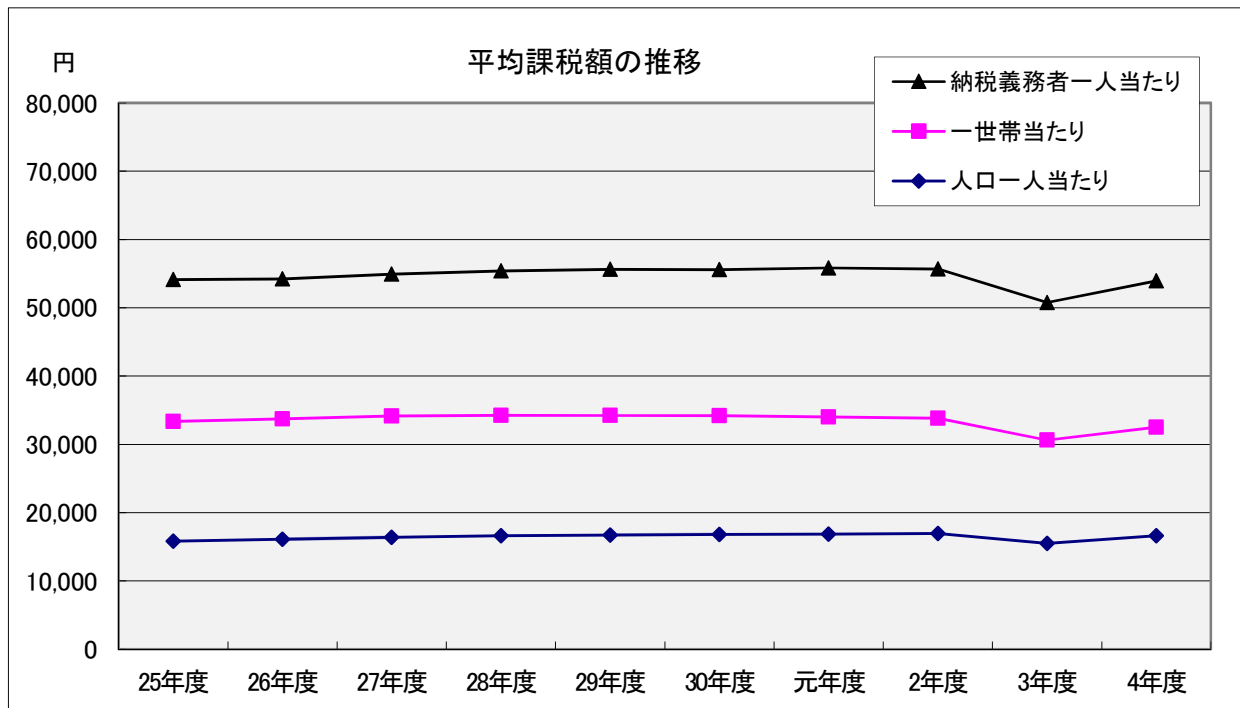

12 納税に関する調

(1) 市税の年度別月別収入実績

区分 月	平成25年度			平成26年度		
	月間収入	収入額累計	収入率	月間収入	収入額累計	収入率
4	円 79,692,669	円 79,692,669	% 0.6	円 81,927,992	円 81,927,992	% 0.6
5	1,308,862,065	1,388,554,734	9.6	1,242,379,464	1,324,307,456	9.0
6	2,599,825,911	3,988,380,645	27.6	2,770,234,423	4,094,541,879	27.8
7	1,191,310,196	5,179,690,841	35.9	1,166,179,615	5,260,721,494	35.7
8	1,571,960,845	6,751,651,686	46.8	1,542,447,202	6,803,168,696	46.2
9	889,967,982	7,641,619,668	53.0	951,385,958	7,754,554,654	52.7
10	569,948,631	8,211,568,299	56.9	580,480,814	8,335,035,468	56.6
11	797,143,368	9,008,711,667	62.4	805,841,710	9,140,877,178	62.1
12	935,176,769	9,943,888,436	68.9	814,491,536	9,955,368,714	67.6
1	1,494,545,401	11,438,433,837	79.3	1,604,863,943	11,560,232,657	78.5
2	915,105,074	12,353,538,911	85.6	905,231,114	12,465,463,771	84.7
3	1,446,267,342	13,799,806,253	95.7	1,636,836,734	14,102,300,505	95.8
4	404,206,579	14,204,012,832	98.5	425,030,626	14,527,331,131	98.7
5	49,590,738	14,253,603,570	98.8	35,306,898	14,562,638,029	98.9
最終調定額	14,427,295,725 円			14,720,829,593 円		

区分 月	平成27年度			平成28年度		
	月間収入	収入額累計	収入率	月間収入	収入額累計	収入率
4	円 51,689,634	円 51,689,634	% 0.4	円 52,370,514	円 52,370,514	% 0.3
5	1,203,034,731	1,254,724,365	8.5	1,338,388,713	1,390,759,227	9.2
6	2,800,493,233	4,055,217,598	27.6	2,783,816,312	4,174,575,539	27.8
7	1,146,874,932	5,202,092,530	35.4	1,096,728,878	5,271,304,417	35.0
8	1,651,115,993	6,853,208,523	46.7	1,784,608,180	7,055,912,597	46.9
9	856,388,635	7,709,597,158	52.5	906,974,836	7,962,887,433	52.9
10	516,022,543	8,225,619,701	56.0	546,891,544	8,509,778,977	56.6
11	871,169,531	9,096,789,232	62.0	869,636,007	9,379,414,984	62.4
12	778,040,046	9,874,829,278	67.3	929,238,575	10,308,653,559	68.5
1	1,628,004,346	11,502,833,624	78.3	1,605,085,715	11,913,739,274	79.2
2	981,566,463	12,484,400,087	85.0	960,083,568	12,873,822,842	85.6
3	1,648,259,870	14,132,659,957	96.3	1,644,714,543	14,518,537,385	96.5
4	417,154,132	14,549,814,089	99.1	401,754,835	14,920,292,220	99.2
5	27,293,443	14,577,107,532	99.3	35,223,134	14,955,515,354	99.4
最終調定額	14,682,984,120 円			15,041,891,727 円		

区分 月	平成29年度			平成30年度		
	月間収入	収入額累計	収入率	月間収入	収入額累計	収入率
4	円 36,952,302	円 36,952,302	% 0.2	円 33,117,240	円 33,117,240	% 0.2
5	1,578,611,617	1,615,563,919	10.7	1,637,448,035	1,670,565,275	11.0
6	2,691,836,158	4,307,400,077	28.7	2,634,524,744	4,305,090,019	28.5
7	1,105,846,354	5,413,246,431	36.0	1,203,802,782	5,508,892,801	36.4
8	1,742,482,580	7,155,729,011	47.6	1,770,516,759	7,279,409,560	48.1
9	817,344,684	7,973,073,695	53.1	793,931,848	8,073,341,408	53.4
10	606,391,522	8,579,465,217	57.1	635,374,838	8,708,716,246	57.6
11	869,898,004	9,449,363,221	62.9	835,114,269	9,543,830,515	63.1
12	1,052,504,129	10,501,867,350	69.9	1,054,640,795	10,598,471,310	70.1
1	1,477,202,132	11,979,069,482	79.7	1,472,444,869	12,070,916,179	79.8
2	926,124,334	12,905,193,816	85.9	910,417,489	12,981,333,668	85.8
3	1,565,579,053	14,470,772,869	96.3	1,585,587,959	14,566,921,627	96.3
4	462,963,786	14,933,736,655	99.4	467,735,383	15,034,657,010	99.4
5	29,506,433	14,963,243,088	99.6	35,113,226	15,069,770,236	99.6
最終調定額	15,029,012,639 円			15,129,450,874 円		

区分 月	令和元年度			令和2年度		
	月間収入	収入額累計	収入率	月間収入	収入額累計	収入率
4	円 29,012,742	円 29,012,742	% 0.2	円 78,450,681	円 78,450,681	% 0.5
5	1,509,184,203	1,538,196,945	10.1	1,394,713,054	1,473,163,735	9.5
6	2,787,536,266	4,325,733,211	28.5	3,033,581,213	4,506,744,948	29.0
7	1,190,719,548	5,516,452,759	36.4	1,254,077,606	5,760,822,554	37.1
8	1,705,249,601	7,221,702,360	47.6	1,777,261,029	7,538,083,583	48.6
9	869,621,706	8,091,324,066	53.3	869,430,825	8,407,514,408	54.2
10	603,903,598	8,695,227,664	57.3	597,948,058	9,005,462,466	58.0
11	816,227,291	9,511,454,955	62.7	884,353,988	9,889,816,454	63.7
12	988,700,776	10,500,155,731	69.2	817,078,994	10,706,895,448	69.0
1	1,610,149,416	12,110,305,147	79.8	1,680,552,319	12,387,447,767	79.8
2	846,900,569	12,957,205,716	85.4	916,491,001	13,303,938,768	85.7
3	1,688,761,376	14,645,967,092	96.5	1,690,789,284	14,994,728,052	96.6
4	443,811,825	15,089,778,917	99.4	440,771,451	15,435,499,503	99.4
5	23,000,207	15,112,779,124	99.6	14,275,715	15,449,775,218	99.5
最終調定額	15,174,923,953 円			15,525,902,435 円		

区分 月	令和3年度			令和4年度		
	月間収入	収入額累計	収入率	月間収入	収入額累計	収入率
4	円 78,484,338	円 78,484,338	% 0.5	円 26,446,647	円 26,446,647	% 0.2
5	1,390,674,039	1,469,158,377	9.7	1,440,141,882	1,466,588,529	9.4
6	3,020,328,567	4,489,486,944	29.7	3,224,218,233	4,690,806,762	30.0
7	1,056,837,783	5,546,324,727	36.7	1,070,526,889	5,761,333,651	36.8
8	1,774,482,660	7,320,807,387	48.4	1,845,426,162	7,606,759,813	48.6
9	869,978,115	8,190,785,502	54.2	906,251,390	8,513,011,203	54.4
10	512,424,967	8,703,210,469	57.6	575,809,216	9,088,820,419	58.1
11	910,155,778	9,613,366,247	63.6	897,672,035	9,986,492,454	63.8
12	799,473,410	10,412,839,657	68.9	936,101,897	10,922,594,351	69.8
1	1,695,429,618	12,108,269,275	80.1	1,601,713,275	12,524,307,626	80.1
2	878,609,983	12,986,879,258	85.9	945,102,130	13,469,409,756	86.1
3	1,613,022,853	14,599,902,111	96.6	1,633,211,027	15,102,620,783	96.5
4	425,539,336	15,025,441,447	99.4	431,263,387	15,533,884,170	99.3
5	8,302,953	15,033,744,400	99.5	28,213,786	15,562,097,956	99.5
最終調定額	15,111,856,192 円			15,645,330,805 円		

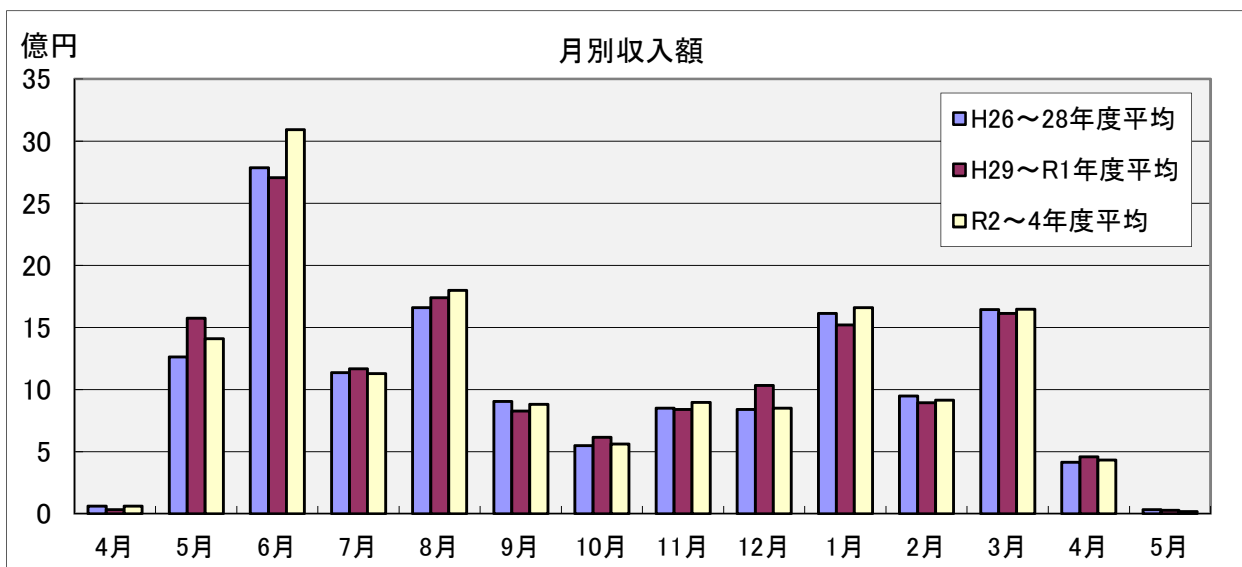

(2) 年度別徴収実績額

(単位:円、%)

年 度			29		30		令和元		
税目	区分		収 入 額	収 入 歩 合	収 入 額	収 入 歩 合	収 入 額	収 入 歩 合	
	現 年 課 税	市 町 村 民 税	個 人	普通徴収	1,886,363,110	98.6	1,850,376,788	98.7	1,730,068,757
特別徴収				4,825,907,616	99.9	4,961,632,232	99.9	5,047,503,727	99.9
年金特別徴収				210,502,808	100.0	208,628,939	100.0	207,142,299	100.1
計			6,922,773,534	99.6	7,020,637,959	99.6	6,984,714,783	99.6	
法 人			法人	567,627,123	99.8	560,238,657	99.8	603,081,900	99.8
			計	7,490,400,657	99.6	7,580,876,616	99.6	7,587,796,683	99.6
固 定 資 産 税		純 固 定 資 産 税	純固定資産税	5,536,816,951	99.9	5,552,054,998	99.8	5,579,945,419	99.8
			交付金・納付金	191,157,700	100.0	196,606,400	100.0	197,305,700	100.0
計		5,727,974,651	99.9	5,748,661,398	99.8	5,777,251,119	99.8		
軽自動車税		44,029,099	98.7	45,155,899	98.7	47,355,700	98.7		
市たばこ税		392,861,506	100.0	386,489,924	100.0	386,075,478	100.0		
特別土地保有税									
普通税計		13,655,265,913	99.7	13,761,183,837	99.7	13,798,478,980	99.7		
入湯税									
都市計画税		1,258,728,619	99.9	1,270,484,385	99.8	1,280,160,139	99.8		
目的税計	1,258,728,619	99.9	1,270,484,385	99.8	1,280,160,139	99.8			
現年課税分計	14,913,994,532	99.7	15,031,668,222	99.7	15,078,639,119	99.7			
滞 納 繰 越	市 町 村 民 税	個 人		29,229,055	60.4	24,291,736	54.4	23,605,333	60.8
			法人	1,948,941	65.7	989,600	44.7	1,946,760	74.0
		計	31,177,996	60.7	25,281,336	53.9	25,552,093	61.7	
	固定資産税	14,324,823	80.4	10,115,575	85.0	6,690,298	78.5		
	軽自動車税	510,164	48.8	409,564	43.2	365,402	32.2		
	市たばこ税								
	特別土地保有税								
	普通税計	46,012,983	65.6	35,806,475	59.9	32,607,793	63.9		
	入湯税								
	都市計画税	3,235,573	80.4	2,295,539	85.0	1,532,212	78.5		
目的税計	3,235,573	80.4	2,295,539	85.0	1,532,212	78.5			
滞納繰越分計	49,248,556	66.4	38,102,014	61.0	34,140,005	64.4			
総 計			14,963,243,088	99.6	15,069,770,236	99.6	15,112,779,124	99.5	
国民健康 保険税	現年度課税分	1,512,489,089	96.8	1,479,348,543	97.2	1,438,218,867	97.0		
	滞納繰越分	50,349,307	50.8	42,457,372	46.9	40,643,240	50.9		
	計	1,562,838,396	94.0	1,521,805,915	94.4	1,478,862,107	94.6		

(単位:円、%)

年 度			2		3		4		
税目	区分		収入額	収入歩合	収入額	収入歩合	収入額	収入歩合	
	現 年 課 税	市 町 村 民 税	個 人	普通徴収	1,857,432,911	98.1	1,740,400,562	98.3	1,981,270,589
特別徴収				5,177,559,381	99.9	5,076,558,015	100.0	5,113,788,477	100.0
年金特別徴収				208,349,326	100.1	219,772,742	100.3	219,259,302	100.3
計			7,243,341,618	99.5	7,036,731,319	99.6	7,314,318,368	99.5	
法人			641,242,700	99.0	580,726,633	100.0	564,978,819	99.7	
計			7,884,584,318	99.4	7,617,457,952	99.6	7,879,297,187	99.6	
固 定 資 産 税		純固定資産税	5,609,556,779	99.8	5,518,952,043	99.8	5,690,177,389	99.8	
			交付金・納付金	190,305,900	100.0	198,389,100	100.0	191,918,000	100.0
計		5,799,862,679	99.8	5,717,341,143	99.8	5,882,095,389	99.8		
軽自動車税		50,466,100	98.6	53,300,425	98.8	55,535,320	98.9		
市たばこ税		389,000,764	100.0	419,197,900	100.0	434,839,933	100.0		
特別土地保有税									
普通税計		14,123,913,861	99.6	13,807,297,420	99.7	14,251,767,829	99.7		
入湯税									
都市計画税	1,290,692,516	99.8	1,180,447,231	99.8	1,264,418,749	99.8			
目的税計	1,290,692,516	99.8	1,180,447,231	99.8	1,264,418,749	99.8			
現年課税分計	15,414,606,377	99.6	14,987,744,651	99.7	15,516,186,578	99.7			

滞 納 繰 越	市 町 村 民 税	個 人	22,274,711	60.0	30,370,893	60.1	29,974,777	58.6
		法 人	708,500	50.8	4,580,100	73.7	1,142,000	58.2
		計	22,983,211	59.7	34,950,993	61.6	31,116,777	58.6
	固定資産税	9,604,662	75.0	8,583,691	60.3	11,731,324	62.8	
	軽自動車税	377,909	35.0	491,437	35.2	495,746	35.6	
	市たばこ税							
	特別土地保有税							
	普通税計	32,965,782	62.9	44,026,121	60.8	43,343,847	59.2	
	入湯税							
	都市計画税	2,203,059	75.0	1,973,628	60.3	2,567,531	62.8	
	目的税計	2,203,059	75.0	1,973,628	60.3	2,567,531	62.8	
滞納繰越分計	35,168,841	63.6	45,999,749	60.8	45,911,378	59.4		

総 計	15,449,775,218	99.5	15,033,744,400	99.5	15,562,097,956	99.5
-----	----------------	------	----------------	------	----------------	------

国民健康 保険税	現年度課税分	1,402,390,162	97.0	1,404,980,530	96.6	1,438,457,765	97.1
	滞納繰越分	33,464,841	47.3	38,437,948	49.2	38,526,957	47.6
	計	1,435,855,003	94.7	1,443,418,478	94.2	1,476,984,722	94.5

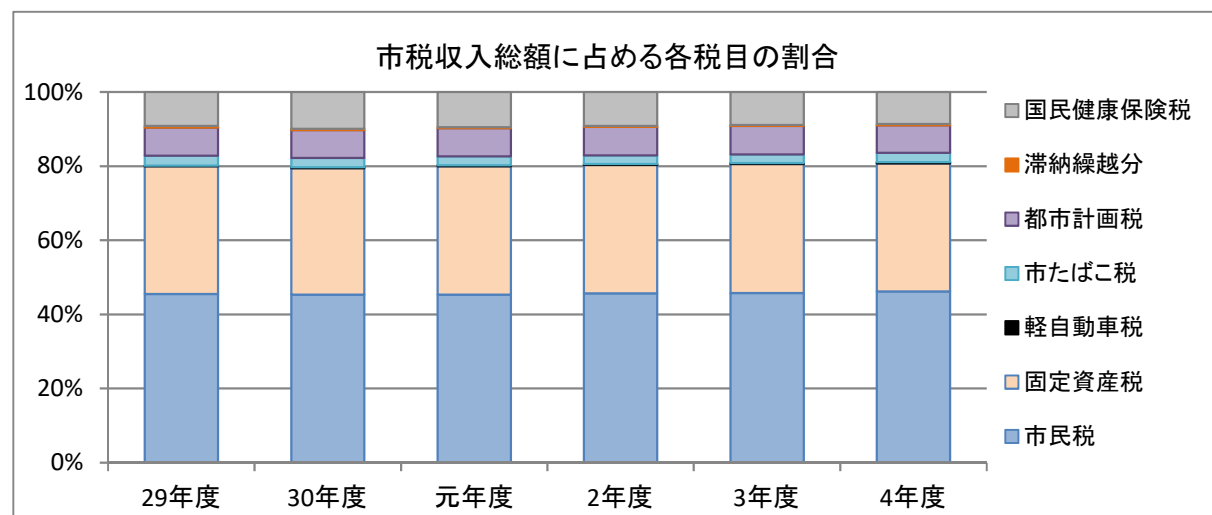

(3) 口座振替加入状況調

(単位：件、%)

税目		年度	H25	26	27	28	29	30	R元	2	3	4
市・都民税 (普通徴収分)	納税義務者数		16,598	16,243	13,227	12,872	11,467	11,549	11,682	11,625	11,258	10,847
	口座振替加入件数		3,729	3,738	3,686	3,641	3,266	3,239	3,188	3,212	3,125	3,042
	加入率		22.5	23.0	27.9	28.3	28.5	28.0	27.3	27.6	27.8	28.0
固定資産税・ 都市計画税	納税義務者数		22,327	22,583	22,740	22,952	23,167	23,387	23,471	23,633	23,744	23,939
	口座振替加入件数		10,350	10,558	10,892	11,056	11,164	11,188	11,078	11,074	11,059	10,838
	加入率		46.4	46.8	47.9	48.2	48.2	47.8	47.2	46.9	46.6	45.3
軽自動車税	納税義務者数		6,222	6,221	8,535	8,569	8,473	8,305	8,391	8,444	8,549	8,623
	口座振替加入件数		374	378	375	378	374	380	387	384	384	394
	加入率		6.0	6.1	4.4	4.4	4.4	4.6	4.6	4.5	4.5	4.6
国民健康 保険税	納税義務者数		12,238	12,286	9,607	9,382	9,108	8,946	8,785	8,694	8,609	8,542
	口座振替加入件数		3,414	3,300	3,234	3,125	2,927	2,761	2,669	2,685	2,679	2,609
	加入率		27.9	26.9	33.7	33.3	32.1	30.9	30.4	30.9	31.1	30.5
計	納税義務者数		57,385	57,333	54,109	53,775	52,215	52,187	52,329	52,396	52,160	51,951
	口座振替加入件数		17,867	17,974	18,187	18,200	17,731	17,568	17,322	17,355	17,247	16,883
	加入率		31.1	31.4	33.6	33.8	34.0	33.7	33.1	33.1	33.1	32.5

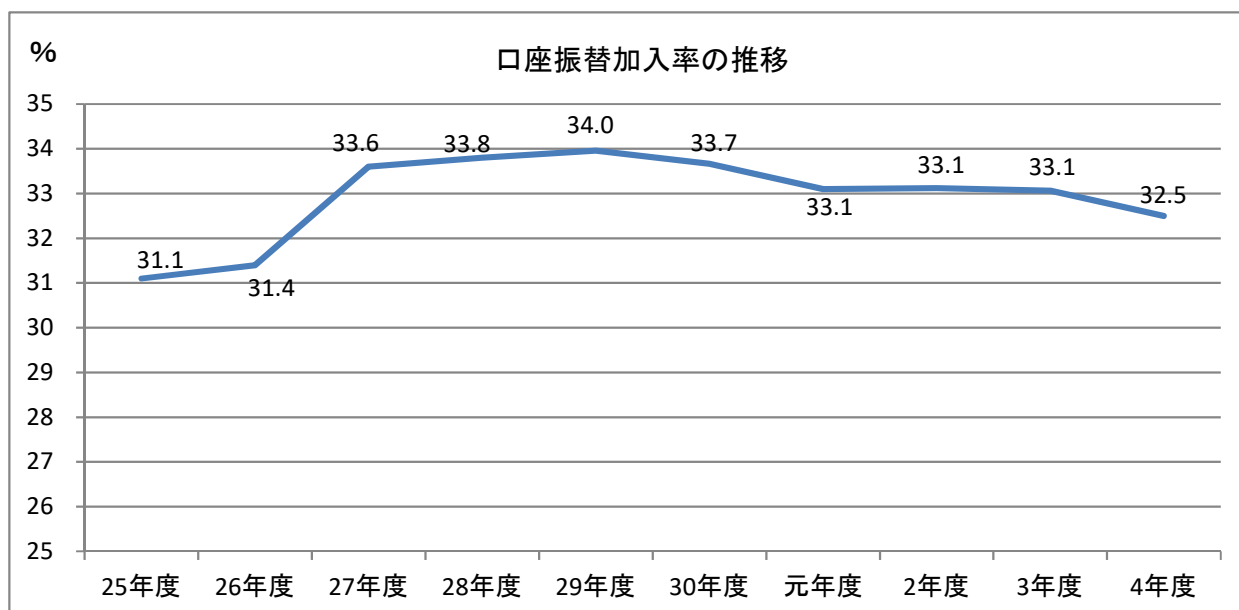

(4) 督促状発付件数

(単位:件)

区分		年度	平成25	26	27	28	29
市民税	個人	普通徴収	12,543	11,741	10,784	10,163	8,603
		特別徴収	1,099	1,003	1,295	1,404	2,112
		計	13,642	12,744	12,079	11,567	10,715
	法人	152	156	120	144	150	
	計	13,794	12,900	12,199	11,711	10,865	
固定資産税・都市計画税			8,059	8,161	7,178	7,744	7,088
軽自動車税			1,213	1,280	1,286	1,279	1,240
国民健康保険税			19,957	19,259	17,567	17,534	15,405
合計			43,023	41,600	38,230	38,268	34,598

(単位:件)

区分		年度	30	令和元	2	3	4
市民税	個人	普通徴収	8,388	8,623	7,509	7,191	7,295
		特別徴収	2,233	2,106	1,940	1,814	1,712
		計	10,621	10,729	9,449	9,005	9,007
	法人	148	140	108	85	122	
	計	10,769	10,869	9,557	9,090	9,129	
固定資産税・都市計画税			6,951	8,082	6,801	6,450	6,076
軽自動車税(種別割)			1,116	1,038	1,090	916	909
国民健康保険税			15,061	14,889	13,412	13,516	12,401
合計			33,897	34,878	30,860	29,972	28,515

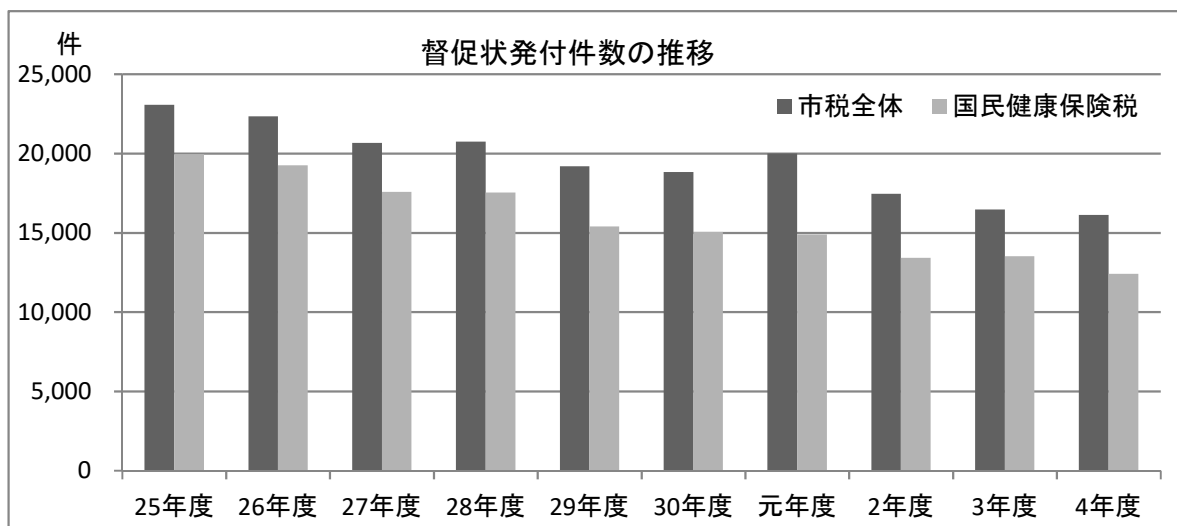

(5) 市税延滞金に関する調

(単位:円)

区分		年度				
		平成25	26	27	28	29
市税延滞金		25,306,999	24,592,950	17,222,332	18,747,661	23,975,417
内訳	個人市民税	18,188,638	14,361,633	11,569,082	10,256,133	12,000,127
	その他	7,118,361	10,231,317	5,653,250	8,491,528	11,975,290

区分		年度				
		30	令和元	2	3	4
市税延滞金		14,593,936	11,267,122	8,113,405	7,414,400	5,588,283
内訳	個人市民税	11,210,827	7,459,185	4,992,830	5,447,056	3,531,806
	その他	3,383,109	3,807,937	3,120,575	1,967,344	2,056,477

(6) 還付未済額に関する調

(単位:円)

区分		25		26		27		28		29	
		還付未済額	件	還付未済額	件	還付未済額	件	還付未済額	件	還付未済額	件
市民税(含法人)		918,927	60	2,360,400	135	663,316	104	764,669	69	1,328,361	158
固定資産税		147,700	9	554,800	26	784,800	28	498,515	33	185,035	16
軽自動車税		14,200	5	7,200	4	27,200	4	17,200	3	3,600	1
都市計画税		34,300	(6)	127,700	(26)	179,184	(28)	113,185	(33)	42,065	(16)
市たばこ税		0	0	0	0	0	0	0	0	0	0
計		1,115,127	74	3,050,100	165	1,654,500	136	1,393,569	105	1,559,061	175

区分		30		令和元		2		3		4	
		還付未済額	件	還付未済額	件	還付未済額	件	還付未済額	件	還付未済額	件
市民税(含法人)		989,592	83	1,422,454	162	1,080,563	164	3,705,450	339	3,436,082	288
固定資産税		838,447	18	597,200	32	790,840	26	175,139	13	405,272	23
軽自動車税		22,400	5	0	0	30,400	5	39,400	8	10,400	3
都市計画税		191,783	(18)	137,000	(32)	181,960	(26)	37,461	(13)	90,028	(23)
市たばこ税		0	0	0	0	0	0	0	0	0	0
計		2,042,222	106	2,156,654	194	2,083,763	195	3,957,450	360	3,941,782	314

※延滞金にかかわる還付未済金は含まず

13 市税の減免に関する調

(1) 市税減免状況の推移

(単位：件、円)

年度 項目	平成25		26		27		28		29	
	件数	税 額	件数	税 額	件数	税 額	件数	税 額	件数	税 額
生活保護	21	933,680	19	898,788	22	1,029,002	21	1,390,000	30	2,346,100
公衆浴場	2	1,351,985	3	1,351,985	1	784,481	1	785,000	1	837,000
医 療	52	3,165,068	51	6,431,210	54	6,106,682	54	6,057,000	54	6,057,000
幼稚園	3	13,199,605	3	12,575,196	3	15,463,886	3	15,989,000	3	15,989,000
公会堂等	2	244,391	2	42,019	2	228,773	2	229,000	2	229,000
心身障害者	68	423,000	68	423,000	78	578,200	78	578,200	83	642,800
火 災	2	109,251	0	0	2	76,319	0	0	1	7,000
公 益	15	398,700	10	268,973	17	252,585	15	1,863,300	10	1,375,300
その 他	17	14,849,970	12	11,633,757	14	18,068,459	5	1,341,600	10	1,755,000
合 計	182	34,675,650	168	33,624,928	193	42,588,387	179	28,233,100	194	29,238,200

年度 項目	30		令和元		2		3		4	
	件数	税 額	件数	税 額	件数	税 額	件数	税 額	件数	税 額
生活保護	26	1,690,300	35	1,907,300	29	2,055,700	24	1,859,100	40	2,515,100
公衆浴場	1	837,000	1	658,000	1	665,000	1	801,000	1	739,000
医 療	54	5,963,000	56	6,117,000	56	6,116,000	54	5,258,000	55	5,147,000
幼稚園	3	15,911,000	2	4,079,000	2	4,923,000	2	4,914,000	2	4,950,000
公会堂等	1	94,000	2	160,000	2	191,000	2	192,000	2	235,000
心身障害者	83	701,000	83	704,500	79	659,900	84	741,700	93	916,400
火 災	3	66,000	4	48,000	1	13,000	1	7,000	1	16,000
公 益	12	3,210,300	12	2,706,600	12	3,296,300	14	1,165,400	13	3,286,900
その 他	18	1,386,000	15	3,377,600	15	1,946,600	20	1,756,600	23	4,663,600
合 計	201	29,858,600	210	19,758,000	197	19,866,500	202	16,694,800	230	22,469,000

※法人市民税・国民健康保険税を除く

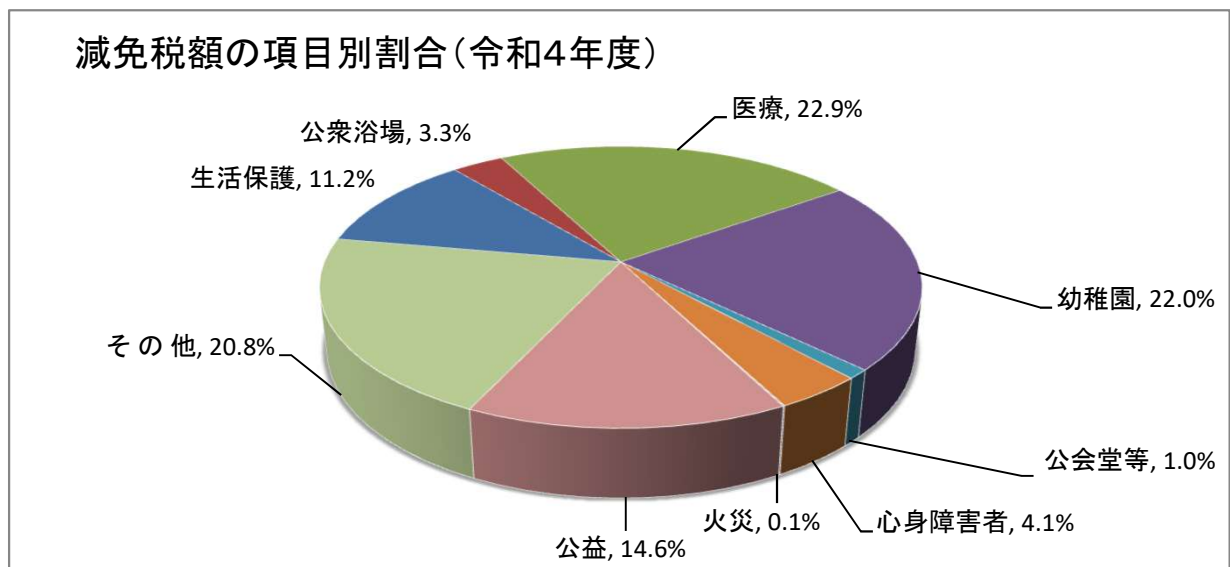

14 滞納処分

(1) 不納欠損処分、滞納処分執行停止

(単位:円)

区分 \ 年度	平成25	26	27	28	29
不納欠損処分	25,411,495	42,988,094	9,137,802	12,473,488	3,806,823
滞納処分執行停止	25,353,271	6,627,415	5,502,990	1,416,603	1,028,571

(単位:円)

区分 \ 年度	30	令和元	2	3	4
不納欠損処分	6,877,325	8,101,373	1,021,032	3,748,032	5,119,172
滞納処分執行停止	1,390,281	21,647	879,862	1,688,961	5,095,889

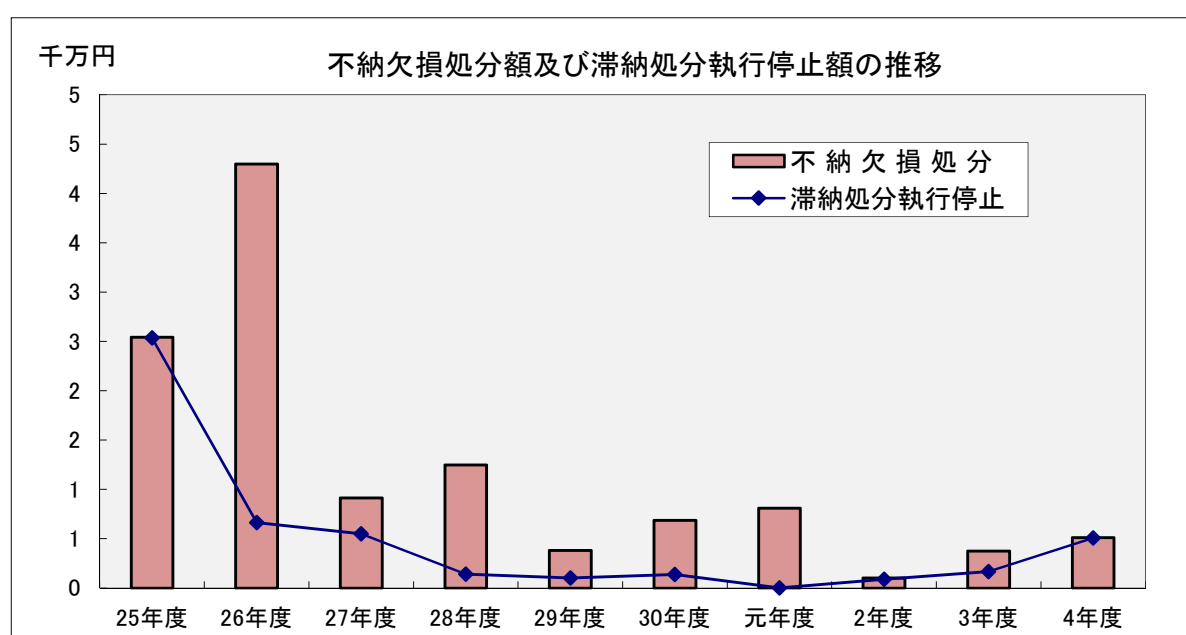

(2) 差押件数

(単位:件)

年 度	平成25	26	27	28	29
差押件数	782	736	695	723	742

(単位:件)

年 度	30	令和元	2	3	4
差押件数	802	1,147	623	659	676

※差押件数には、国民健康保険税分も含む

15 税務関係諸証明書の発行状況

課税課窓口発行分(市民プラザ発行分は除く)

(単位:件)

年度		H25	26	27	28	29	30	R元	2	3	4	
区分												
	課税証明	6,285	7,715	8,185	8,058	7,601	6,383	5,391	4,330	4,069	3,406	300円 (400円)
	非課税証明	6,682	6,536	6,805	6,689	6,656	5,872	5,237	3,698	4,031	3,673	↓
	国保組合調査用 課税・非課税証明		73									(無料)
納税証明	市・都民税	565	606	647	650	705	777	715	638	716	717	300円 (400円)
	固定資産税・ 都市計画税	192	194	200	183	234	247	221	164	202	205	↓
	法人市民税	153	100	103	112	110	150	147	145	148	113	↓
	軽自動車税	19	6	11	17	10	12	8	12	14	19	↓
	国民健康保険税	29	30	46	32	45	34	31	29	23	17	↓
	軽自動車 継続車検用	374	381	409	442	469	407	447	372	414	390	無料
	車庫証明用 土地評価証明	16	3	6	0	3	2	1	0	0	0	300円 (400円)
	土地評価証明	1,474	1,442	1,665	1,473	1,768	1,381	1,281	1,228	1,360	1,244	↓
	家屋評価証明	1,052	1,064	1,161	1,091	1,337	1,088	1,036	955	1,041	991	↓
	土地公課証明	444	442	517	546	598	504	511	494	452	486	↓
	家屋公課証明	315	324	370	418	497	402	391	535	409	330	↓
	土地課税台帳登録証明	43	54	36	16	11	18	11	9	18	28	↓
	家屋課税台帳登録証明	17	25	31	7	9	15	12	9	15	26	↓
	家屋所在証明	16	7	17	11	21	22	7	6	1	6	↓
	土地の名称及び 地番変更証明	-	-	-	-	-	-	-	-	-	-	無料
	住宅用家屋証明	418	363	518	450	462	340	420	381	384	380	1,300円
	家屋滅失証明	21	22	20	17	19	15	5	11	24	23	300円 (400円)
	その他の証明	466	518	542	468	264	675	459	491	572	507	↓
閲覧	土地台帳	-	-	-	-	-	-	-	-	-	-	↓
	家屋台帳	-	-	-	-	-	-	-	-	-	-	↓
	公 図	-	-	-	-	-	-	-	-	-	-	↓
	土地課税台帳	-	-	-	-	-	-	-	-	-	-	↓
	家屋課税台帳	-	-	-	-	-	-	-	-	-	-	↓
	コンビニエンスストア交付	-	-	-	-	-	-	239	553	1,060	1,409	200円
	計	18,581	19,905	21,289	20,680	20,819	18,344	16,331	13,507	14,953	13,970	

※カッコ内は、郵送請求の場合の金額

16 市税の賦課徴収に要する経費に関する調

(単位:千円)

区分		年度	平成28	29	30	令和元	2	3	4
1 市税総収入額			14,955,515	14,963,243	15,069,770	15,112,107	15,450,350	15,033,745	15,562,098
2 人 件 費	(1) 給与(基本給)		119,985	122,474	111,765	109,966	113,745	116,667	121,543
	(2) 諸手当		101,618	101,721	99,176	97,919	96,866	92,177	100,812
	ア 超過勤務手当		24,022	21,197	21,986	23,560	21,117	16,451	17,690
	イ 税務特別手当		0	0	0	0	0	0	0
	ウ その他の手当 (通勤手当、期末勤勉手当 及びア、イ以外の手当)		77,596	80,524	77,190	74,359	75,749	75,726	83,122
	(3) その他 (共済組合負担金、会計年度 任用職員及び固定資産評価審 査委員会委員の報酬等)		66,037	65,843	66,678	65,127	69,070	67,313	71,465
計			287,640	290,038	277,619	273,012	279,681	276,157	293,820
3 需 用 費	(1) 旅 費		274	267	264	223	87	176	188
	(2) 賃 金 (臨時職員の給与)		3,602	3,774	3,714	3,653	0	0	0
	(3) その他		10,144	9,527	9,400	9,761	13,135	14,700	14,335
	計		14,020	13,568	13,378	13,637	13,222	14,876	14,523
4 報 奨 金 及 び こ れ に 関 連 す る 経 費	納期前納付報奨金								
	納税貯蓄組合補助金								
	納税奨励金								
	納税奨励に係る経費 (税についての作文記念品)		9	9	9	9	3	9	9
	その他								
計		9	9	9	9	3	9	9	
5 その他			72,374	66,432	60,635	82,629	64,831	65,337	90,629
6 合 計			374,043	370,047	351,641	369,287	357,737	356,379	398,981
7 都税徴収取扱費 (都から市へ交付された額)			115,479	114,729	122,436	121,157	121,923	123,191	126,926
8 市税徴収経費			258,564	255,318	229,205	248,130	235,814	233,188	272,055
9 税収に対する徴税費の 割合 (%)			1.7	1.7	1.5	1.6	1.5	1.6	1.7
10 徴税職員(吏員)数 (人)			36	34	37	35	35	33	33
徴税職員1人当たり経費			7,182	7,509	6,195	7,089	6,738	7,066	8,244
徴税職員1人当たり人口 (人)			2,083	2,219	2,047	2,173	2,179	2,314	2,313

※人口は、当該年度の賦課期日(1月1日)現在

市 税 概 要 (令和5年度版)

令和5年(2023年)11月発行

発 行 東京都国立市

編 集 政策経営部課税課

所 在 地 東京都国立市富士見台2丁目47番地の1

電 話 042-576-2111 内線114