

国民健康保険税率等の改定 についての説明会

国立市
健康福祉部健康増進課国民健康保険係

〒186-8501

国立市富士見台2-47-1

:042-576-2111(代表)内線121・122

E-mail:sec_kenkozoin@city.kunitachi.tokyo.jp

国民健康保険とは

国民健康保険は、病気やけがをしたとき、安心して医療機関にかかれるようにする医療保険制度です。加入者がお互いに負担する保険税、国・都・市の負担等で、加入者の医療費の負担を軽くすることを目的としています。

国民健康保険を運営するのは市町村で、これを「保険者」と呼びます。また、加入する人を「被保険者」と呼びます。

被保険者：自営業の方、農業・漁業従事者の方、パート・アルバイトなどで健康保険に加入していない方、退職して健康保険をやめた方

国民健康保険の仕組み



図1 国立市人口及び国民健康保険被保険者数の年齢階層別人数(平成27年8月末現在)



図2 国民健康保険年齢階層別被保険者数(H25～H27)

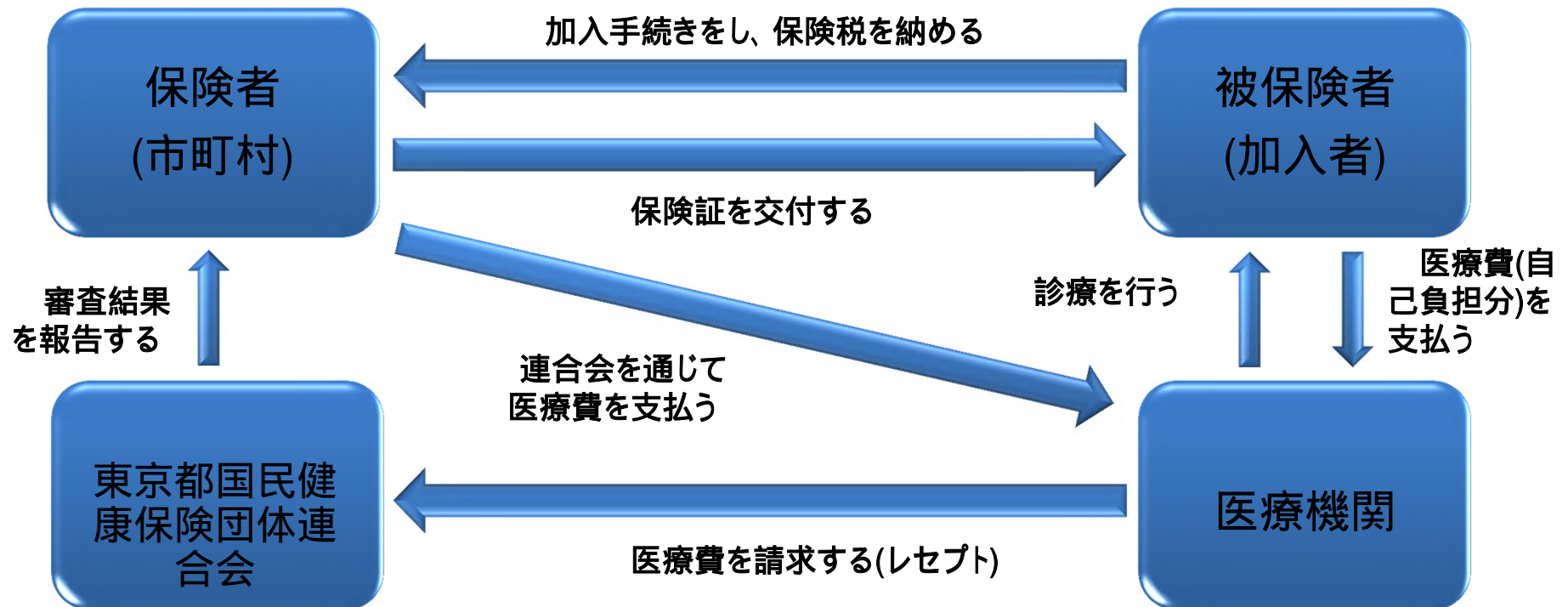

国民健康保険税算出方法について

国立市の国民健康保険税の内容は、75歳以上の後期高齢者医療に係る費用を負担するための「後期高齢者支援分」、介護保険に係る費用を負担するための「介護分」、そして国民健康保険事業のための費用に充てる「医療分」に分かれる。

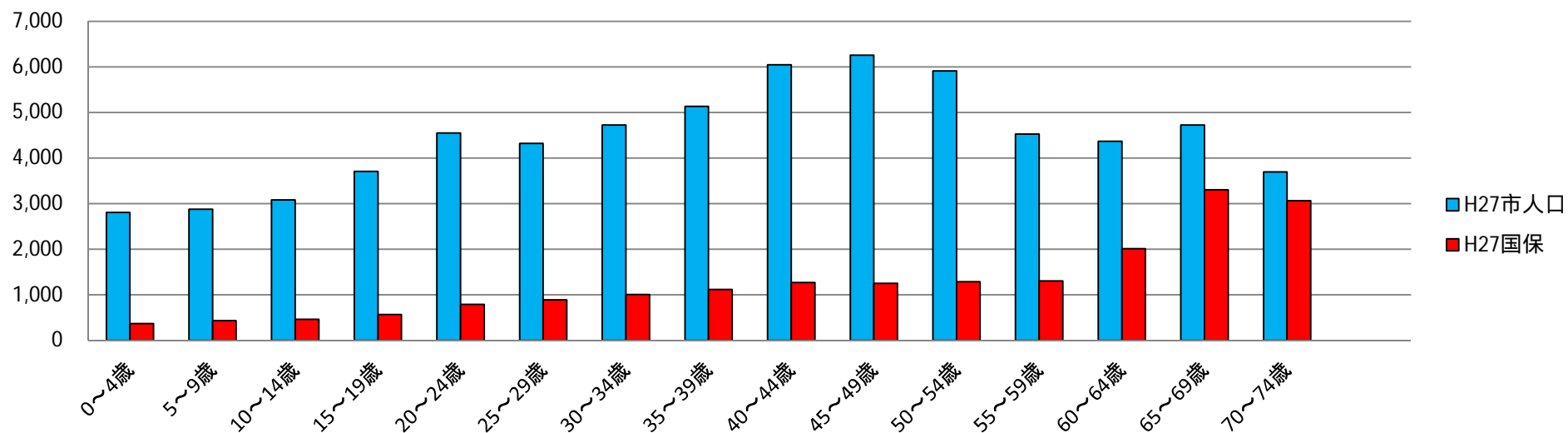
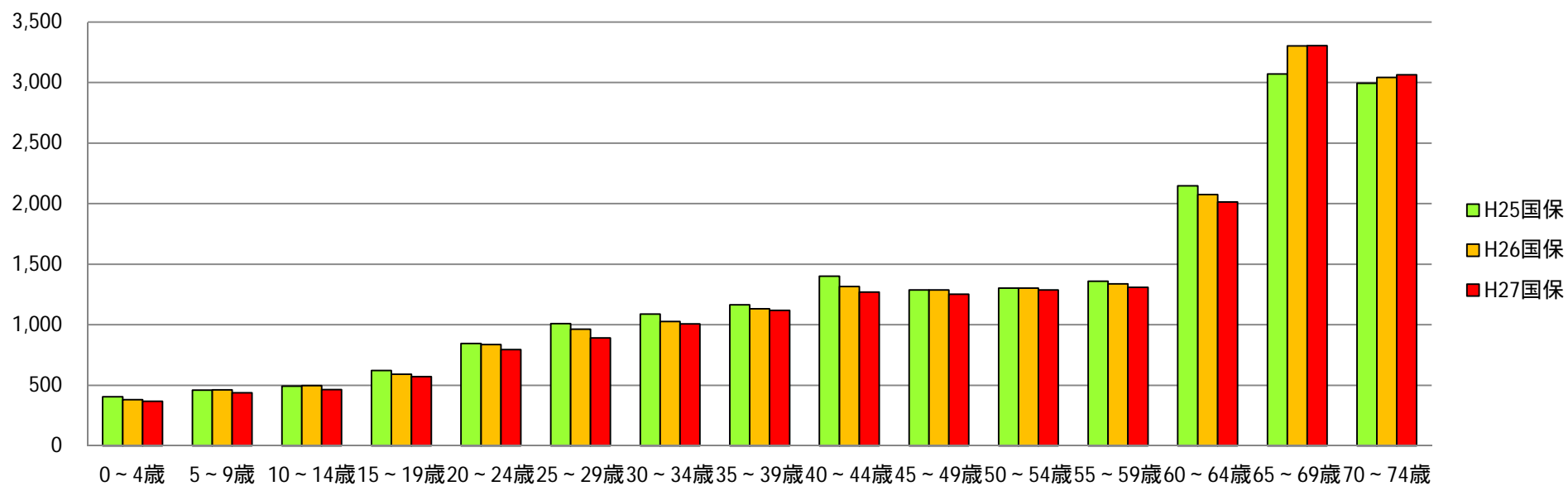
それぞれの内容に対し、前年度の所得に応じて賦課される「所得割」と、加入者1人1人に対して定額で賦課される「均等割」の二つの方法で保険税額を決定している。

「所得割」は負担能力に応じた応能割、「均等割」は医療を受けられる利益に対する応益割と見ることができる。

	医療分	後期高齢者支援分	介護分(40歳以上)
所得割(前年中の所得に応じて計算)	4.6%	1.2%	1.15%
均等割(国保加入者1人につき)	18,500円	7,600円	9,000円
賦課限度額(上限年税額)	510,000円	140,000円	120,000円

$$\text{収入} - \text{必要経費} = \left(\text{所得} - \begin{array}{c} \text{基礎控除} \\ 33\text{万円} \end{array} \right) \times \text{税率} = \text{所得割}$$

$$\text{国民健康保険税 (年税額)} = \begin{array}{c} \text{均等割} \\ \text{応益割} \end{array} + \begin{array}{c} \text{所得割} \\ \text{応能割} \end{array}$$

低所得者層負担軽減 応益割(均等割)を所得に応じて軽減する。現在国立市は7割・5割・2割軽減

7割軽減: 前年中の世帯所得が33万円以下

5割軽減: 前年中の世帯所得が33万円+(世帯内被保険者の数×26万円)以下

2割軽減: 前年中の世帯所得が33万円+(世帯内被保険者の数×47万円)以下

国民健康保険税率改定の諮問について

背景

全国的に高齢化が進行し、医療費も増大の一途をたどってきている。

国立市も例外ではなく、高齢化の進行や医療の高度化により医療費は近年大きく増加してきている。

また、国民健康保険から支払われている後期高齢者医療制度(75歳以上の人が入る医療保険制度)への支援金や、介護保険制度への納付金も増加を続けており、国民健康保険会計は大変厳しい財政運営が続いている。

現状と今後の推移

歳出面

保険給付費(医療費)の急激な伸び

今後の保険給付費の推移

平成27年度 (決算見込み)	平成28年度	平成29年度	平成30年度
49.8億円	50.8億円	51.8億円	52.8億円

平成27年度決算見込み値は年度途中の実績をもとに算出。
平成28年度以降については、直近5年間の平均伸び率から、毎年2%程度の伸びを見込む。

歳入面

国民健康保険税収入の減少

今後の保険税収入の推移

平成27年度 (決算見込み)	平成28年度	平成29年度	平成30年度
15.4億円	15.2億円	15.1億円	14.9億円

諮問の目的

赤字繰入金の圧縮

赤字繰入金とは

国民健康保険は、市の通常の会計(一般会計)とは異なり、独立採算を原則とする特別会計として運営されている。医療費等の支出は、国・都の支出金等の公費、市の一般会計からの法定内繰入金等の収入を充て、不足部分は保険税で賄うことが原則である。しかし、実際の保険税率による収入では不足部分を補いきれないため、保険税を充ててもなお収入が不足する部分は、一般会計から法定外の繰入れを行っており、この繰入れを赤字繰入金としている。

今後の赤字繰入金見込額の推移

平成27年度 (当初)	平成27年度 (決算見込み)	平成28年度	平成29年度	平成30年度
8.0億円	11.0億円	11.8億円	12.5億円	13.3億円

赤字繰入金に対する考え方

市は赤字地方債に頼らない財政運営を目指して財政健全化に取り組んでおり、国民健康保険への赤字繰入も無制限に増やしていくことはできないと考えている。少子高齢化対策、公共施設マネジメント等、今後市が抱える大きな財政需要への対応や、国立市財政改革審議会における答申を総合的に考慮し、市は一般会計からの赤字繰入金額を6億円に留めたいという目標を持っている。赤字繰入額は、平成28年度から平成30年度を平均すると12.5億円となり、目標を達成するためには約6.5億円削減が必要であるが、市民生活への影響を考慮して今回の改定による赤字繰入金の削減額を3億円とし、不足部分は緊急的な措置として目標を超える赤字繰入を行うことで対応することとした。

諮問内容について

(1) 現行

	所得割	均等割	賦課限度額
医療分	4.6%	18,500円	510,000円
後期高齢者支援分	1.2%	7,600円	140,000円
介護分	1.15%	9,000円	120,000円

(2) 改定(案) 平成28年4月1日より



	所得割	均等割	賦課限度額
医療分	5.5%	20,000円	520,000円
後期高齢者支援分	1.8%	10,000円	170,000円
介護分	1.85%	11,000円	160,000円

(3) 現行と改定(案)の差

	所得割	均等割	賦課限度額
医療分	0.9%	1,500円	10,000円
後期高齢者支援分	0.6%	2,400円	30,000円
介護分	0.7%	2,000円	40,000円

	平成27年度 (見込み)	平成28年度 (見込み)	平成29年度 (見込み)	平成30年度 (見込み)
歳入	歳入額 (千円)	歳入額 (千円)	歳入額 (千円)	歳入額 (千円)
国民健康 保険税(1)	1,538,420	1,523,036	1,507,806	1,492,728
国庫支出金 (2)	1,558,151	1,590,011	1,622,508	1,655,656
療養給付費等 交付金(3)	270,952	270,952	270,952	270,952
前期高齢者 交付金(3)	1,359,356	1,359,356	1,359,356	1,359,356
都支出金 (2)	550,490	559,450	568,590	577,913
共同事業 交付金(3)	2,011,097	2,011,097	2,011,097	2,011,097
繰入金(A+B)	1,439,523	1,505,351	1,588,798	1,656,691
うち法定内A(5)	(335,761)	(327,461)	(335,761)	(327,461)
うち法定外(赤字)B	(1,103,762)	(1,177,890)	(1,253,037)	(1,329,230)
繰越金(4)	0	0	0	0
諸収入	10,167	10,167	10,167	10,167
合計	8,738,156	8,829,420	8,939,274	9,034,560

- 1 国保税は、被保険者数の減等により年-1%の伸びを見込む。
- 2 国・都の支出金は、保険給付費等の定率分としてそれぞれ32%と9%で計上。
- 3 補助金等は変動が見込めないため、平成27年度の数値で見込む。
- 4 繰越金は0円とする。
- 5 法定内繰入金は、基盤安定繰入金の増加分(40,000千円)を含む。

	平成27年度 (見込み)	平成28年度 (見込み)	平成29年度 (見込み)	平成30年度 (見込み)
歳出	歳出額 (千円)	歳出額 (千円)	歳出額 (千円)	歳出額 (千円)
総務費(6)	99,389	91,089	99,389	91,089
保険給付費 (7・8・10)	4,978,178	5,077,742	5,179,296	5,282,882
後期高齢者 支援金等(9)	1,041,793	1,041,793	1,041,793	1,041,793
前期高齢者 納付金(9)	617	617	617	617
老人保険 拠出金(9)	38	38	38	38
介護納付金 (9)	448,405	448,405	448,405	448,405
共同事業 拠出金(9)	2,011,404	2,011,404	2,011,404	2,011,404
保健事業費	95,911	95,911	95,911	95,911
諸支出金	62,421	62,421	62,421	62,421
合計	8,738,156	8,829,420	8,939,274	9,034,560

現状の伸びでは、平成30年度には約53億円に達する見込み。

平成30年度には、法定外(赤字)繰入金は13億3千万円に達する見込み。

- 6 総務費は平成27年度・平成29年度は8,300千円を増額する。(保険証更新分)
- 7 平成27年度の保険給付費見込みは9月末までの実績を元に算出した。
- 8 保険給付費は、直近5カ年の伸び率から、平均2%の伸びを見込んだ。
- 9 拠出金等は変動が見込めないため、平成27年度の数値で見込む。
- 10 診療報酬改定・平成30年度の広域化は算定に含んでいない。

国民健康保険税率改定案の影響について

現行調定額 (現年度課税分)A	1,435,522 千円
改定案調定額(現年度課税分)B	1,754,282 千円
<u>調定額の差</u>	<u>約3億2千万円</u>

法定外(赤字)繰入金	-	収入額	=
約12億5千万円	-	約3億円	=

平成28年度～平成30年度
見込みによる
法定外(赤字分)平均

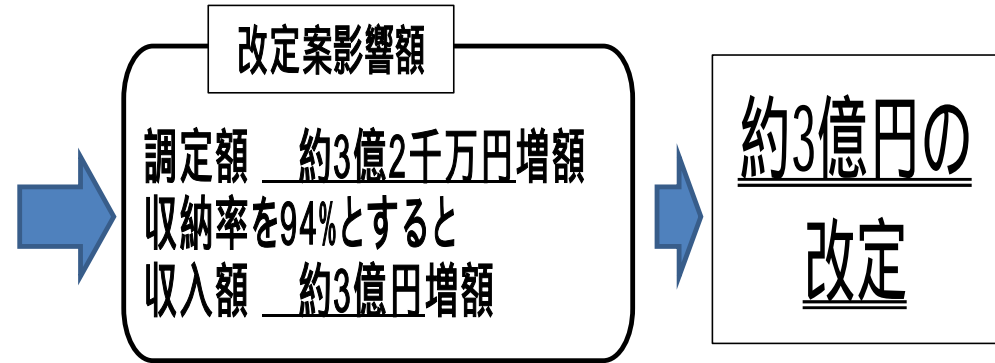

法定外(赤字)繰入金	=	一般会計繰出金
約9億5千万円	=	

調定額とは、収納率を100%とした場合の金額。

	医療分+後期分 被保険者数	介護分 (40~64歳) 被保険者数	詳細
モデル世帯	1人	0人	単身世帯 20歳代
モデル世帯	2人	0人	2人世帯 20歳代夫婦
モデル世帯	3人	0人	3人世帯 30歳代母親+子ども2人
モデル世帯	4人	0人	4人世帯 30歳代夫婦+子ども2人
モデル世帯	3人	2人	3人世帯 40歳~64歳夫婦+子ども1人
モデル世帯 ()	4人	2人	4人世帯 40歳~64夫婦+子ども2人 固定資産税10万円課税
モデル世帯 ()	5人	2人	5人世帯 40歳~64夫婦+子ども3人 固定資産税20万円課税
モデル世帯	1人	1人	1人世帯 40歳~64歳
モデル世帯	2人	0人	2人世帯 40歳~64歳夫婦
モデル世帯 ()	2人	0人	2人世帯 65歳夫婦 固定資産税10万円課税
モデル世帯	1人	0人	1人世帯 70歳
モデル世帯	2人	0人	2人世帯 70歳夫婦
モデル世帯	2人	1人	3人世帯 70歳夫婦+子ども(40歳)1人
モデル世帯 、 、 については、固定資産税をそれぞれ10万円と20万円とした。			

モデル世帯 20歳代単身世帯

(円) / 年間

所得段階										
給与収入	980,000	1,150,000	1,670,000	2,120,000	2,400,000	2,690,000	3,120,000	3,800,000	4,430,000	5,680,000
給与所得	330,000	500,000	1,000,000	1,300,000	1,500,000	1,700,000	2,000,000	2,500,000	3,000,000	4,000,000
均等割軽減	7割	5割	-	-	-	-	-	-	-	-
国立市	7,700	22,800	64,900	82,300	93,900	105,500	122,900	151,900	180,900	238,900
改定後	9,000	27,400	78,800	100,700	115,300	129,900	151,800	188,300	224,800	297,800
増加額	1,300	4,600	13,900	18,400	21,400	24,400	28,900	36,400	43,900	58,900
参考										
類団市+23区										
福生市	10,500	28,500	78,400	97,900	110,900	123,900	143,400	175,900	208,400	273,400
狛江市	10,300	28,300	78,500	98,100	111,200	124,300	144,000	176,700	209,500	275,000
東大和市	11,000	29,600	81,200	101,000	114,300	127,500	147,300	180,400	213,400	279,500
清瀬市	13,200	32,900	87,300	106,700	119,600	132,600	152,000	184,300	216,700	281,400
武蔵村山市	9,300	26,500	74,200	108,500	121,300	134,100	153,300	185,400	217,400	281,500
稲城市	8,300	23,800	66,900	84,300	95,900	107,400	124,900	153,900	182,900	240,900
あきる野市	11,900	30,500	81,600	100,400	112,800	125,300	144,100	175,300	206,600	269,100
7市平均	10,643	28,586	78,300	99,557	112,286	125,014	144,143	175,986	207,843	271,543
東京都23区	13,300	36,600	101,100	126,400	143,200	160,100	185,400	227,500	269,700	354,000

モデル世帯 20歳代夫婦 2人世帯

(円) / 年間

所得段階										
給与収入	980,000	1,150,000	1,670,000	2,120,000	2,400,000	2,690,000	3,120,000	3,800,000	4,430,000	5,680,000
給与所得	330,000	500,000	1,000,000	1,300,000	1,500,000	1,700,000	2,000,000	2,500,000	3,000,000	4,000,000
均等割軽減	7割	5割	2割	-	-	-	-	-	-	-
国立市	15,600	35,900	80,500	108,400	120,000	131,600	149,000	178,000	207,000	265,000
改定後	18,000	42,400	96,900	130,700	145,300	159,900	181,800	218,300	254,800	327,800
増加額	2,400	6,500	16,400	22,300	25,300	28,300	32,800	40,300	47,800	62,800
参考										
類団市+23区										
福生市	21,000	46,000	99,500	132,900	145,900	158,900	178,400	210,900	243,400	308,400
狛江市	20,200	44,800	97,800	130,800	143,900	157,000	176,700	209,400	242,200	307,700
東大和市	19,500	43,700	96,200	129,000	142,300	155,500	175,300	208,400	241,400	307,500
清瀬市	21,600	46,900	100,900	134,700	147,600	160,600	180,000	212,300	244,700	309,400
武蔵村山市	16,400	38,300	86,900	132,100	144,900	157,700	176,900	209,000	241,000	305,100
稲城市	16,800	37,900	83,800	112,400	124,000	135,500	153,000	182,000	211,000	269,000
あきる野市	20,600	45,000	96,900	129,400	141,800	154,300	173,100	204,300	235,600	298,100
7市平均	19,443	43,229	94,571	128,757	141,486	154,214	173,343	205,186	237,043	300,743
東京都23区	26,700	59,000	127,900	171,100	187,900	204,800	230,100	272,200	314,400	398,700

モデル世帯 30歳代母親+子ども2人 3人世帯

(円) / 年間

所得段階										
給与収入	980,000	1,150,000	1,670,000	2,120,000	2,400,000	2,690,000	3,120,000	3,800,000	4,430,000	5,680,000
給与所得	330,000	500,000	1,000,000	1,300,000	1,500,000	1,700,000	2,000,000	2,500,000	3,000,000	4,000,000
均等割軽減	7割	5割	5割	2割	2割	2割	-	-	-	-
国立市	23,400	48,900	77,900	118,800	130,400	142,000	175,100	204,100	233,100	291,100
改定後	27,000	57,400	93,900	142,800	157,400	172,000	211,800	248,300	284,800	357,800
増加額	3,600	8,500	16,000	24,000	27,000	30,000	36,700	44,200	51,700	66,700
参考										
類団市+23区										
福生市	31,500	63,500	96,000	147,000	160,000	173,000	213,400	245,900	278,400	343,400
狛江市	29,900	61,100	93,800	143,600	156,700	169,800	209,400	242,100	274,900	340,400
東大和市	27,800	57,600	90,600	138,500	151,700	164,900	203,300	236,400	269,400	335,500
清瀬市	30,000	60,900	93,300	142,700	155,600	168,600	208,000	240,300	272,700	337,400
武蔵村山市	23,400	50,100	82,200	124,900	137,700	150,600	200,500	232,600	264,600	328,700
稲城市	25,200	51,900	80,900	123,700	135,300	146,900	181,100	210,100	239,100	297,100
あきる野市	29,300	59,500	90,700	138,800	151,300	163,800	202,100	233,300	264,600	327,100
7市平均	28,157	57,800	89,643	137,029	149,757	162,514	202,543	234,386	266,243	329,943
東京都23区	40,200	81,300	123,400	189,000	205,800	222,700	274,800	316,900	359,100	443,400

モデル世帯 30歳代夫婦+子ども2人 4人世帯

(円) / 年間

所得段階										
給与収入	980,000	1,150,000	1,670,000	2,120,000	2,400,000	2,690,000	3,120,000	3,800,000	4,430,000	5,680,000
給与所得	330,000	500,000	1,000,000	1,300,000	1,500,000	1,700,000	2,000,000	2,500,000	3,000,000	4,000,000
均等割軽減	7割	5割	5割	5割	2割	2割	2割	-	-	-
国立市	31,300	62,000	91,000	108,400	151,300	162,900	180,300	230,200	259,200	317,200
改定後	36,000	72,400	108,900	130,800	181,400	196,000	217,900	278,300	314,800	387,800
増加額	4,700	10,400	17,900	22,400	30,100	33,100	37,600	48,100	55,600	70,600
参考										
類団市+23区										
福生市	42,000	81,000	113,500	133,000	188,000	201,000	220,500	280,900	313,400	378,400
狛江市	39,800	77,500	110,200	129,900	182,800	195,900	215,600	274,800	307,600	373,100
東大和市	36,300	71,700	104,700	124,600	174,100	187,300	207,100	264,400	297,400	363,500
清瀬市	38,400	74,900	107,300	126,700	178,000	191,000	210,400	268,300	300,700	365,400
武蔵村山市	30,500	61,900	94,000	113,200	156,700	169,500	188,700	256,200	288,200	352,300
稲城市	33,700	66,000	95,000	112,400	157,700	169,300	186,700	238,200	267,200	325,200
あきる野市	38,000	74,000	105,200	124,000	174,500	187,000	205,800	262,300	293,600	356,100
7市平均	36,957	72,429	104,271	123,400	173,114	185,857	204,971	263,586	295,443	359,143
東京都23区	53,500	103,700	145,800	171,100	241,600	258,400	283,700	361,600	403,800	488,100

モデル世帯 40～64歳夫婦+子ども1人 3人世帯

(円) / 年間

所得段階										
給与収入	980,000	1,150,000	1,670,000	2,120,000	2,400,000	2,690,000	3,120,000	3,800,000	4,430,000	5,680,000
給与所得	330,000	500,000	1,000,000	1,300,000	1,500,000	1,700,000	2,000,000	2,500,000	3,000,000	4,000,000
均等割軽減	7割	5割	5割	2割	2割	2割	-	-	-	-
国立市	28,800	59,900	94,600	144,400	158,300	172,200	212,300	247,000	281,800	351,300
改定後	33,600	71,500	117,300	178,300	196,600	214,900	264,600	310,400	356,100	447,600
増加額	4,800	11,600	22,700	33,900	38,300	42,700	52,300	63,400	74,300	96,300
参考										
類団市+23区										
福生市	38,100	76,700	115,700	177,200	192,800	208,400	257,100	296,100	335,100	413,100
狛江市	36,500	74,100	112,700	172,500	188,000	203,400	250,900	289,400	328,100	405,300
東大和市	34,000	71,000	112,800	172,000	188,800	205,500	253,300	295,100	336,900	420,500
清瀬市	39,000	79,000	120,400	184,200	200,700	217,200	268,000	309,300	350,700	433,400
武蔵村山市	30,000	63,600	102,400	155,800	171,400	186,900	245,400	284,300	323,100	400,800
稲城市	33,000	68,700	108,700	165,800	181,800	197,800	243,800	283,800	323,700	403,600
あきる野市	36,500	74,100	113,000	172,900	188,400	204,000	251,600	290,500	329,400	407,200
7市平均	35,300	72,457	112,243	171,486	187,414	203,314	252,871	292,643	332,429	411,986
東京都23区	49,000	98,400	147,500	226,100	245,700	265,400	327,500	376,600	425,800	524,100

モデル世帯 40～64歳+子ども2人 4人世帯 固定資産税10万円課税

(円) / 年間

所得段階											
給与収入	980,000	1,150,000	1,670,000	2,120,000	2,400,000	2,690,000	3,120,000	3,800,000	4,430,000	5,680,000	
給与所得	330,000	500,000	1,000,000	1,300,000	1,500,000	1,700,000	2,000,000	2,500,000	3,000,000	4,000,000	
均等割軽減	7割	5割	5割	5割	2割	2割	2割	-	-	-	
国立市	36,700	73,000	107,700	128,600	179,200	193,100	213,900	273,100	307,900	377,400	
改定後	42,600	86,500	132,300	159,700	220,600	238,900	266,400	340,400	386,100	477,600	
増加額	5,900	13,500	24,600	31,100	41,400	45,800	52,500	67,300	78,200	100,200	
参考											
類団市+23区											
福生市	48,600	94,200	133,200	156,600	220,800	236,400	259,800	331,100	370,100	448,100	
狛江市()	56,400	100,500	139,100	162,200	224,100	239,600	262,700	332,100	370,800	448,000	
東大和市()	52,500	95,100	136,900	161,900	221,200	237,900	263,000	333,100	374,900	458,500	
清瀬市()	58,400	104,000	145,400	170,200	234,100	250,600	275,500	348,300	389,700	472,400	
武蔵村山市()	52,100	90,400	129,200	152,500	205,300	220,800	244,100	322,900	361,700	439,400	
稲城市	41,500	82,800	122,800	146,800	204,300	220,200	244,200	311,900	351,800	431,700	
あきる野市()	52,700	96,100	135,000	158,300	219,100	234,700	258,000	327,000	365,900	443,700	
7市平均	51,743	94,729	134,514	158,357	218,414	234,314	258,186	329,486	369,271	448,829	
東京都23区	62,300	120,800	169,900	199,400	281,400	301,100	330,600	421,300	470,500	568,800	

資産割が賦課されている市は(狛江市・東大和市・清瀬市・武蔵村山市・あきる野市)資産割に応じて計算しています。

モデル世帯 40～64歳夫婦+子ども3人 5人世帯 固定資産税20万円課税

(円) / 年間

所得段階										
給与収入	980,000	1,150,000	1,670,000	2,120,000	2,400,000	2,690,000	3,120,000	3,800,000	4,430,000	5,680,000
給与所得	330,000	500,000	1,000,000	1,300,000	1,500,000	1,700,000	2,000,000	2,500,000	3,000,000	4,000,000
均等割軽減	7割	5割	5割	5割	5割	2割	2割	2割	-	-
国立市	44,500	86,000	120,700	141,600	155,500	214,000	234,800	269,600	334,000	403,500
改定後	51,600	101,500	147,300	174,700	193,000	262,900	290,400	336,100	416,100	507,600
増加額	7,100	15,500	26,600	33,100	37,500	48,900	55,600	66,500	82,100	104,100
参考										
類団市+23区										
福生市	59,100	111,700	150,700	174,100	189,700	264,400	287,800	326,800	405,100	483,100
狛江市()	76,200	126,800	165,400	188,500	204,000	275,700	298,900	337,500	413,500	490,700
東大和市()	70,800	119,000	160,800	185,800	202,600	270,300	295,400	337,200	412,900	496,500
清瀬市()	77,800	129,000	170,400	195,200	211,700	284,000	308,900	350,200	428,700	511,400
武蔵村山市()	74,300	117,200	156,000	179,300	194,900	254,700	278,000	316,900	400,300	478,000
稲城市	49,900	96,800	136,800	160,800	176,700	242,700	266,700	306,600	379,900	459,800
あきる野市()	68,900	118,100	157,000	180,300	195,900	265,400	288,700	327,600	402,400	480,200
7市平均	68,143	116,943	156,729	180,571	196,500	265,314	289,200	328,971	406,114	485,671
東京都23区	75,800	143,100	192,200	221,700	241,400	336,900	366,400	415,600	515,200	613,500

資産割が賦課されている市は(狛江市・東大和市・清瀬市・武蔵村山市・あきる野市)資産割に応じて計算しています。

モデル世帯 40～64歳 単身世帯

(円) / 年間

所得段階										
給与収入	980,000	1,150,000	1,670,000	2,120,000	2,400,000	2,690,000	3,120,000	3,800,000	4,430,000	5,680,000
給与所得	330,000	500,000	1,000,000	1,300,000	1,500,000	1,700,000	2,000,000	2,500,000	3,000,000	4,000,000
均等割軽減	7割	5割	-	-	-	-	-	-	-	-
国立市	10,400	29,300	81,600	102,400	116,300	130,200	151,100	185,800	220,600	290,100
改定後	12,300	36,000	102,100	129,600	147,900	166,200	193,600	239,400	285,100	376,600
増加額	1,900	6,700	20,500	27,200	31,600	36,000	42,500	53,600	64,500	86,500
参考										
類団市+23区										
福生市	13,800	36,200	98,100	121,500	137,100	152,700	176,100	215,100	254,100	332,100
狛江市	13,600	35,900	97,300	120,400	135,800	151,300	174,500	213,000	251,700	328,900
東大和市	14,100	37,800	103,300	128,300	145,100	161,800	186,900	228,700	270,500	354,100
清瀬市	17,700	43,500	114,300	139,100	155,600	172,200	197,000	238,300	279,700	362,400
武蔵村山市	12,600	34,400	109,400	132,700	148,300	163,800	187,100	226,000	264,800	342,500
稲城市	12,200	34,000	94,600	118,600	134,600	150,500	174,500	214,500	254,400	334,300
あきる野市	15,500	39,100	103,800	127,200	142,700	158,200	181,600	220,500	259,400	337,200
7市平均	14,214	37,271	102,971	126,829	142,743	158,643	182,529	222,300	262,086	341,643
東京都23区	17,700	46,300	125,100	154,600	174,200	193,900	223,400	272,500	321,700	420,000

モデル世帯 40～64歳夫婦 2人世帯

(円) / 年間

所得段階										
給与収入	980,000	1,150,000	1,670,000	2,120,000	2,400,000	2,690,000	3,120,000	3,800,000	4,430,000	5,680,000
給与所得	330,000	500,000	1,000,000	1,300,000	1,500,000	1,700,000	2,000,000	2,500,000	3,000,000	4,000,000
均等割軽減	7割	5割	2割	-	-	-	-	-	-	-
国立市	21,000	46,900	102,600	137,500	151,400	165,300	186,200	220,900	255,700	325,200
改定後	24,600	56,500	126,900	170,600	188,900	207,200	234,600	280,400	326,100	417,600
増加額	3,600	9,600	24,300	33,100	37,500	41,900	48,400	59,500	70,400	92,400
参考										
類団市+23区										
福生市	27,600	59,200	125,800	167,500	183,100	198,700	222,100	261,100	300,100	378,100
狛江市	26,800	57,800	123,200	164,100	179,500	195,000	218,200	256,700	295,400	372,600
東大和市	25,700	57,100	124,600	166,700	183,500	200,200	225,300	267,100	308,900	392,500
清瀬市	30,600	65,000	137,000	182,100	198,600	215,200	240,000	281,300	322,700	405,400
武蔵村山市	23,000	51,800	113,700	167,400	183,000	198,500	221,800	260,700	299,500	377,200
稲城市	24,600	54,700	119,300	159,800	175,800	191,700	215,700	255,700	295,600	375,500
あきる野市	27,800	59,600	126,300	168,200	186,700	199,200	222,600	261,500	300,400	378,200
7市平均	26,586	57,886	124,271	167,971	184,314	199,786	223,671	263,443	303,229	382,786
東京都23区	35,500	76,100	160,800	214,000	233,600	253,300	282,800	331,900	381,100	479,400

モデル世帯 65～74歳夫婦 2人世帯 固定資産税10万円課税

(円) / 年間

所得段階										
年金収入	1,530,000	1,700,000	2,200,000	2,500,000	2,700,000	2,900,000	3,200,000	3,834,000	4,455,000	5,630,000
年金所得	330,000	500,000	1,000,000	1,300,000	1,500,000	1,700,000	2,000,000	2,500,000	3,000,000	4,000,000
均等割軽減	7割	5割	2割	-	-	-	-	-	-	-
国立市	15,600	35,900	80,500	108,400	120,000	131,600	149,000	178,000	207,000	265,000
改定後	18,000	42,400	96,900	130,700	145,300	159,900	181,800	218,300	254,800	327,800
増加額	2,400	6,500	16,400	22,300	25,300	28,300	32,800	40,300	47,800	62,800
参 考										
類 団 市 + 2 3 区										
福 生 市	21,000	46,000	99,500	132,900	145,900	158,900	178,400	210,900	243,400	308,400
狛 江 市 ()	30,200	54,800	107,800	150,800	163,900	177,000	196,700	229,400	262,200	327,700
東大和市 ()	30,200	54,800	107,800	139,000	152,300	165,500	185,300	218,400	251,400	317,500
清 瀬 市 ()	32,600	57,900	119,000	145,700	158,600	171,600	191,000	223,300	255,700	320,400
武蔵村山市 ()	31,400	53,300	101,900	147,100	159,900	172,700	191,900	224,000	256,000	320,100
稲 城 市	16,800	37,900	83,800	112,400	124,000	135,500	153,000	182,000	211,000	269,000
あ き る 野 市	28,100	52,500	104,400	136,900	149,300	161,800	180,600	211,800	243,100	305,600
7市平均	27,186	51,029	103,457	137,829	150,557	163,286	182,414	214,257	246,114	309,814
東 京 都 2 3 区	26,700	59,000	127,900	171,100	187,900	204,800	230,100	272,200	314,400	398,700
資産割が賦課されている市は(狛江市・東大和市・清瀬市・武蔵村山市・あきる野市)資産割に応じて計算しています。										

モデル世帯 65～74歳単身世帯

(円) / 年間

所得段階										
年金収入	1,530,000	1,700,000	2,200,000	2,500,000	2,700,000	2,900,000	3,200,000	3,834,000	4,455,000	5,630,000
年金所得	330,000	500,000	1,000,000	1,300,000	1,500,000	1,700,000	2,000,000	2,500,000	3,000,000	4,000,000
均等割軽減	7割	5割	-	-	-	-	-	-	-	-
国立市	7,700	22,800	64,900	82,300	93,900	105,500	122,900	151,900	180,900	238,900
改定後	9,000	27,400	78,800	100,700	115,300	129,900	151,800	188,300	224,800	297,800
増加額	1,300	4,600	13,900	18,400	21,400	24,400	28,900	36,400	43,900	58,900
参考										
類団市+23区										
福生市	10,500	28,500	78,400	97,900	110,900	123,900	143,400	175,900	208,400	273,400
狛江市	10,300	28,300	78,500	98,100	111,200	124,300	144,000	176,700	209,500	275,000
東大和市	11,000	29,600	81,200	101,000	114,300	127,500	147,300	180,400	213,400	279,500
清瀬市	13,200	32,900	87,300	106,700	119,600	132,600	152,000	184,300	216,700	281,400
武蔵村山市	9,300	26,500	89,200	108,500	121,300	134,100	153,300	185,400	217,400	281,500
稲城市	8,300	23,800	66,900	84,300	95,900	107,400	124,900	153,900	182,900	240,900
あきる野市	11,900	30,500	81,600	100,400	112,800	125,300	144,100	175,300	206,600	269,100
7市平均	10,643	28,586	80,443	99,557	112,286	125,014	144,143	175,986	207,843	271,543
東京都23区	13,300	36,600	101,100	126,400	143,200	160,100	185,400	227,500	269,700	354,000

モデル世帯 70歳夫婦 2人世帯

(円) / 年間

所得段階										
年金収入	1,530,000	1,700,000	2,200,000	2,500,000	2,700,000	2,900,000	3,200,000	3,834,000	4,455,000	5,630,000
年金所得	330,000	500,000	1,000,000	1,300,000	1,500,000	1,700,000	2,000,000	2,500,000	3,000,000	4,000,000
均等割軽減	7割	5割	2割	-	-	-	-	-	-	-
国立市	15,600	35,900	80,500	108,400	120,000	131,600	149,000	178,000	207,000	265,000
改定後	18,000	42,400	96,900	130,700	145,300	159,900	181,800	218,300	254,800	327,800
増加額	2,400	6,500	16,400	22,300	25,300	28,300	32,800	40,300	47,800	62,800
参考										
類団市+23区										
福生市	21,000	46,000	99,500	132,900	145,900	158,900	178,400	210,900	243,400	308,400
狛江市	20,200	44,800	97,800	130,800	143,900	157,000	176,700	209,400	242,200	307,700
東大和市	19,500	43,700	96,200	129,000	142,300	155,500	175,300	208,400	241,400	307,500
清瀬市	21,600	46,900	100,900	134,700	147,600	160,600	180,000	212,300	244,700	309,400
武蔵村山市	16,400	38,300	86,900	132,100	144,900	157,700	176,900	209,000	241,000	305,100
稲城市	16,800	37,900	83,800	112,400	124,000	135,500	153,000	182,000	211,000	269,000
あきる野市	20,600	45,000	96,900	129,400	141,800	154,300	173,100	204,300	235,600	298,100
7市平均	19,443	43,229	94,571	128,757	141,486	154,214	173,343	205,186	237,043	300,743
東京都23区	26,700	59,000	127,900	171,100	187,900	204,800	230,100	272,200	314,400	398,700

モデル世帯 65歳～74歳夫婦+子ども(40歳) 3人世帯

(円) / 年間

所得段階										
年金収入	1,530,000	1,700,000	2,200,000	2,500,000	2,700,000	2,900,000	3,200,000	3,834,000	4,455,000	5,630,000
年金所得	330,000	500,000	1,000,000	1,300,000	1,500,000	1,700,000	2,000,000	2,500,000	3,000,000	4,000,000
均等割軽減	7割	5割	5割	2割	2割	2割	-	-	-	-
国立市	26,100	53,400	82,400	126,000	137,600	149,200	184,100	213,100	242,100	300,100
改定後	30,300	62,900	99,400	151,600	166,200	180,800	222,800	259,300	295,800	368,800
増加額	4,200	9,500	17,000	25,600	28,600	31,600	38,700	46,200	53,700	68,700
参考										
類団市+23区										
福生市	34,800	69,000	101,500	155,800	168,800	181,800	224,400	256,900	289,400	354,400
狛江市	33,200	66,600	99,300	152,400	165,500	178,600	230,400	263,100	295,900	361,400
東大和市	30,900	62,800	95,800	146,800	160,000	173,200	213,700	246,800	279,800	345,900
清瀬市	34,500	68,400	100,800	154,700	167,600	180,600	223,000	255,300	287,700	352,400
武蔵村山市	26,700	55,600	87,700	133,700	146,500	159,400	211,600	243,700	275,700	339,800
稲城市	29,100	58,400	87,400	134,100	145,700	157,300	194,200	223,200	252,200	310,200
あきる野市	40,400	73,000	104,200	155,900	168,400	180,900	221,600	252,800	284,100	346,600
7市平均	32,800	64,829	96,671	147,629	160,357	173,114	216,986	248,829	280,686	344,386
東京都23区	44,600	88,600	130,700	200,700	217,500	234,400	289,500	331,600	373,800	458,100