

# くにたち

毎月  
5日・20日  
発行

デジタルブックで市報を読みませんか  
デジタルブック(電子書籍)では、市報くにたちをスマートフォンなどで実際に紙をめくるように読むことができます。  
市冊上、または専用アプリをインストールしてご覧ください。  
市報配布が不要な方は、図までご連絡ください。



図 市長室広報・広聴係

TEL 042-576-2111(代)

〒186-8501 東京都国立市富士見台 2-47-1

編集・発行 国立市役所市長室広報・広聴係

FAX 042-576-0264

ホームページ <https://www.city.kunitachi.tokyo.jp/>

人口と世帯	令和5年7月1日現在	対前月比
男	36,930人	3人減
女	39,191人	7人減
計	76,121人	10人減
世帯数	39,318世帯	19世帯減

各記事には、記事の内容に関するウェブサイト等の二次元コードを掲載しています。

## 夏休みに子どもだけでも利用できる 居場所がたくさんあるよ!



- ⑳ 谷保のネオおばあちゃん家
- ㉑ りんごのほっぺ科学あそび教室
- ㉒ こどもの居場所byひらくスペース
- ㉓ 夕暮れフリースペース
- ㉔ フリースペースはたけんぼ
- ㉕ カワセミ塾



市冊では、各居場所の詳細を発信しています。また、「子どもの居場所MAP」「子どもの居場所Book」を掲載しています。



- ㉖ ①きたまち学☆食
- ㉗ ㉘ ラグー
- ㉙ ㉚ つり舟の子ども食堂
- ㉛ ㉜ OSUSOWAKE食堂
- ㉝ ㉞ たまご(多孫・他孫)食堂
- ㉟ ㊱ カサムシカ子ども食堂
- ㊲ ㊳ おいしいじかん



- ㊴ ㊵ ㊶ ㊷ ㊸ ㊹ ㊺ ㊻ ㊼ ㊽ ㊾ ㊿

…子ども食堂  
…子どもの居場所  
★…子どもの公共施設

2面では、各居場所の実施日や場所を紹介しています。あわせてご覧ください。 図 児童青少年課児童・青少年係

### 「令和5年度子どもの居場所づくり事業補助金交付事業」交付団体が決定しました。

団体名	【居場所の名前】
第1号	夕暮れフリースペース 【夕暮れフリースペース】
	ひらくスペース 【こどもの居場所byひらくスペース】
	(一社)POC 【手話が溢れる空間 POC HOUSE】
第2号	りんごのほっぺ科学あそび教室 【りんごのほっぺ科学あそび教室】
	カワセミ塾 【カワセミ塾】
第1号	(一財)中本達也・臼井都記念芸術資源館 【子どもと芸術の自由空間】
第1号	蔵松屋 【谷保のネオおばあちゃん家】
第1号	(一社)リング・リンクくにたち 【子どもの居場所・駄菓子や「くにちゃん」】
第2号	こどもの未来探求学習 【こどもの未来探求学習】
第2号	(一社)リング・リンクくにたち 【外国ルーツの子を中心とした学習・生活サポート「リング・リンクの学習室」】

「国立市子どもの居場所づくり事業補助金交付要綱」第3条第1項の第1号に該当する事業、第2号に該当する事業

▶第1号:小学生～18歳を対象とし、子どもが気軽に立ち寄り、自由に過ごせる居場所を提供 ▶第2号:0歳～18歳を対象とした学習支援を通じて、子どもや子育て家庭への居場所を提供

5類移行後も基本的な感染防止対策は有効です ※屋内・屋外を問わず、マスクの着脱は個人の判断です。

こまめな換気



こまめな手洗い 手指消毒



混雑時など場面に応じた不織布マスクの着用



1面のテーマに関連するSDGs

3 すべての人に健康と福祉を



凡例

内=内容

期=期間

日=日時

場=場所

師=講師

対=対象

定=定員

募=募集人数

資=資格

費=費用



# 市内の「子どもの居場所」を紹介します

※各居場所の番号は、1面に表示している番号です。  
※☒のマークは、予約が必須です。  
☒ 児童青少年課児童・青少年係

<p><b>①きたまち学☆食</b></p> <p>北地域、長期休暇限定の学習支援・食支援 ☒ 8月8日(火) 場 北福祉館(北2-19-1) ☎ 090-2243-4307</p>	<p><b>②ラグー</b></p> <p>富士見通りの子ども食堂 ☒ 毎週土曜日正午～午後2時 場 中1-15-6 ☎ 577-5566</p>	<p><b>③つり舟の子ども食堂</b></p> <p>国立駅前の子どもの食堂 ☒ 毎週水曜日以外午前11時～午後2時 場 東1-15-18 白野ビル2階 ☎ 576-9910</p>	<p><b>④OSUSOWAKE 食堂</b></p> <p>東・南地域の子ども食堂 ☒・☒ ▶毎月第1日曜日:東福祉館(東3-18-32) ▶毎月第3日曜日:南市民プラザ(泉2-3-2 1号棟) 各日午前11時～午後1時 ☎ 080-4444-2018</p>
<p><b>⑤たまご(多孫・他孫) 食堂</b></p> <p>中地域の子どもの食堂 ☒ 毎月第2・4日曜日午前11時30分～午後1時30分 場 中地域防災センター(中2-10-7) ☎ 580-0294 (社会福祉協議会)</p>	<p><b>⑥カサムシカ子ども食堂</b></p> <p>中地域の子どもの食堂 ☒ 毎週土曜日 ▶テイクアウト:午前11時30分～正午 ▶店内飲食:正午～午後1時 ※いずれも予約は午前10時～ 場 カサムシカ2階(中3-5-60) ☎ 080-5878-2364</p>	<p><b>⑦おいしいじかん</b></p> <p>富士見台地域の子どもの食堂 ☒ 毎月第1水曜日午後5時～6時30分 ※8月23日(水)も実施。 場 生長の家神の国察向かいの建物玄関(富士見台2-39-1) ☎ 090-1032-2433</p>	<p><b>⑧ぐるぐる 食堂</b></p> <p>ダイヤ街の子どもの食堂 ☒ 毎月第1・3日曜日午前11時30分～午後2時 場 コトナハウス(富士見台1-8-38) ☎ 090-6118-9071</p>
<p><b>⑨おいでよ。ごはんや</b></p> <p>谷保駅前の子ども食堂 ☒ 毎週金・土・日曜日午後6時30分～8時 場 やほのごはんや(富士見台1-17-8) ☎ 080-8707-0889</p>	<p><b>⑩SOMPO流子ども食堂</b></p> <p>富士見台地域の子どもの食堂 ☒ 毎月第4土曜日午後1時～3時 場 ラヴィーレ国立矢川(富士見台3-35-3) ☎ 573-3771</p>	<p><b>⑪くにちゃん 食堂</b></p> <p>矢川駅前の子ども食堂 ☒ 毎月第1日曜日午前11時30分～午後1時 場 看護小規模多機能オリーブ 地域交流センター(富士見台4-10-1) ☎ 569-6213</p>	<p><b>⑫矢川の子がも 食堂</b></p> <p>矢川プラスの子どもの食堂 ☒ 8月15日(火)、9月16日(土)正午～午後1時 場 矢川プラス 多目的ルーム(富士見台4-17-65) ☎ 090-3905-4924</p>
<p><b>⑬SOMPO流子ども食堂</b></p> <p>青柳地域の子どもの食堂 ☒ 毎月第2土曜日午前11時30分～午後2時30分 場 そんぼの家国立南(青柳1-21-14) ☎ 548-1811</p>	<p><b>⑭Okerashi</b></p> <p>国立駅近くの安心できる居場所 ☒ 毎月第2・4火曜日午前10時～午後3時 場 焼肉 国立ゆえ(中1-8-9) ☎ 580-0294 (社会福祉協議会)</p>	<p><b>⑮手話が溢れる空間 POC HOUSE</b></p> <p>手話に触れ、手話でつながる空間・居場所 ☒ 毎月第1・3土曜日午後1時～3時 場 東2-2-11 ニューホープ102 ☎ 508-3015</p>	<p><b>⑯子どもと芸術の自由空間</b></p> <p>アートに囲まれながらほっとできる居場所 ☒ 毎週水～日曜日午後1時～4時 場 芸術資源館(東3-15-11) ☎ 507-5795</p>
<p><b>⑰パワーアップ塾</b></p> <p>東地域の学習支援・食支援 ☒ 毎週月・火・木・金曜日午後3時30分～6時30分 場 東3-19-14-201 ☎ 080-7354-4192</p>	<p><b>⑱日本語学習支援教室 ひまわり</b></p> <p>多様な国のルーツを持つ子どもたちの学習支援・居場所 ☒ 毎週水曜日 ▶午後3時30分～5時:小学生 ▶午後5時10分～6時40分:中学生 場 福祉会館分室(富士見台1-7 1-2-102) ☎ 575-3223</p>	<p><b>⑲外国ルーツの子を中心とした学習・生活サポート[リング・リンクの学習室]</b></p> <p>多様な国のルーツを持つ子どもたちの学習支援・居場所 ☒ 毎週金曜日午後3時30分～5時 場 富士見台第一団地 UR集会室(富士見台1-7-1) ☎ ringlinkkunitachi@gmail.com</p>	<p><b>⑳駄菓子や「くにちゃん」</b></p> <p>10年以上続く駄菓子屋・自由な居場所 ☒ 毎週土曜日午後1時～4時 場 むっさ21(富士見台1-7-1) ☎ ringlinkkunitachi@gmail.com</p>
<p><b>㉑こどもの未来探求学習</b></p> <p>多様な学びの機会を提供する学習支援・居場所 ☒ 毎週水曜日午前10時～午後1時 場 コトナハウス(富士見台1-8-38) ☎ 090-4137-6183</p>	<p><b>㉒こどもまちライブラリー @くにたちダイヤ街</b></p> <p>哲学対話等のイベントを開催する居場所 ☒ 毎週土曜日午後4時～7時 場 小鳥書房2階(富士見台1-8-15) ☎ 二次元コードをご覧ください。 </p>	<p><b>㉓谷保のネオおばあちゃん家</b></p> <p>多様な学びの機会を提供する学習支援・居場所 ☒ 毎週水曜日・土曜日または日曜日午後2時～5時 場 蔵松屋(富士見台1-47-3) ☎ neo.yaho.bba@gmail.com</p>	<p><b>㉔りんごのほっぺ科学あそび教室</b></p> <p>楽しく科学に触れる学習支援・居場所 ☒ 不定期(月2回程度)、水曜日午後2時～5時 場 蔵松屋(富士見台1-47-3) ☎ ringo.hoppe.science@gmail.com</p>
<p><b>㉕こどもの居場所 byひろくスペース</b></p> <p>谷保駅近くの学習空間・居場所 場 富士見台1-17-25 VIPビル3階 ☒・☎ 二次元コードをご覧ください。 </p>	<p><b>㉖夕暮れフリースペース</b></p> <p>夕食をともにしながら自由にすごせる居場所 ☒ 毎月第1・3金曜日午後6時15分～8時 場 谷保くにたちはたけんぼ(谷保661) ☎ evening.free.space.kunitachi@gmail.com</p>	<p><b>㉗フリースペースはたけんぼ</b></p> <p>自然を活用した体験機会を提供する居場所 ☒・☒ ▶毎週月曜日:城山公園(泉5-21-1) ▶毎週火・金曜日:谷保くにたちはたけんぼ(谷保661) ※いずれも午前9時30分～午後2時 ☎ freespace.kunitachi@gmail.com</p>	<p><b>㉘カワセミ塾</b></p> <p>矢川プラスの学習支援・居場所 ☒ 毎週金曜日 ▶午後4時～6時:小学生 ▶午後6時～8時:中学生 場 矢川プラス 多目的ルーム(富士見台4-17-65) ☎ 090-7235-0759</p>

## 行政インフォメーション

**税・年金**

8月の休日納税窓口  
収納課キャラクター「立ペイ」。  

**市役所1階12番窓口**

☒ 8月26日(土)午前9時～正午、午後1時～4時30分  
☎ 収納課管理係 ☎ 576-2114

**税・年金**

国民年金保険料免除等の臨時特例措置は、令和4年度分の申請にて終了

新型コロナウイルス感染症の影響で収入が減少した場合の、国民年金保険料免除・納付猶予および学生納

付特例申請(臨時特例措置)は、令和4年度分の申請をもって終了します。

なお、この措置による過年度分の臨時特例措置は以下の通りです。  
▶学生納付特例制度:申請月の2年1カ月前の月分～令和5年3月分  
▶保険料免除・納付猶予制度:申請月の2年1カ月前の月分～令和5年6月分

☎ 立川年金事務所 ☎ 523-0352 または市役所保険年金課国民年金係

**令和5年国立市議会 第3回定例会の開会は 8月28日(月) (予定)**

本会議および常任委員会は、インターネットで生中継・録画配信します。録画配信は、開催日の約3日後

(土・日曜・祝日を除く)から視聴できます。

☒ 手話通訳が必要な方は、定例会の本会議初日(8月28日(月))分は8月18日(金)までに、最終日(9月15日(金)予定)分は9月7日(木)までに、☒までファクスまたは市議会 HP より  
☎ 議会事務局 ☎ 576-2205

「くにたち生活便利帳 2024-2025年版」の  
有料広告掲載事業者募集  
担当課:市長室広報・広聴係  

市では、窓口業務や各種手続きなどの情報を掲載した「くにたち生活便利帳2024-2025年版」を、(株)サイネックスと官民協働で制作しています。

この便利帳は令和6年1月(予定)に発行し、2月ごろから市内の全世帯、転入してきた方に配布します。

8月中旬より、便利帳の有料広告の掲載事業者を募集するため、(株)サイネックスの営業担当が市章入りの名刺を持参し、市内の店舗や事業所を訪問します。広告に関する詳細は、☒までお問い合わせください。

☎ (株)サイネックス 西東京支店  
TEL 538-1040  
☎ s-nishitokyo@scinex.co.jp

くにたち生活便利帳2024-2025年版の表紙(案)。▶  

持=持ち物 印=申込方法 問=問い合わせ 電=電話(市外局番042を省略しています) 郵=メール FAX=ファクス HP=ホームページ

### 行政インフォメーション

#### (有)ガンバ保険サービスおよび三井住友海上火災保険(株)と市内中小企業向けSDGs推進に関する連携協定を締結しました

市では、市内中小企業のSDGs推進のために、(有)ガンバ保険サービスおよび三井住友海上火災保険(株)と7月21日に連携協定を締結しました。

今後は、本協定をもとに市内中小企業のSDGs活動の普及や取り組みに向けて協力していきます。

#### まちの振興課商工観光係



▲(有)ガンバ保険サービス菊田代表取締役(左)、三井住友海上火災保険(株)岩水東京西支店長(右)と永見市長。

#### 農 国立市農業委員会委員を任命

市では、令和5年第2回国立市議会定例会における市議会の同意を得て、令和5年7月20日付で農業委員会委員を任命しました。

委員 佐伯 義夫、佐伯 昌信、佐伯 正弘、三田 栄作、遠藤 良信、北島 直芳、

関 慎一、鈴木 政久、内山 砂里、小鹿 倉 薫(敬称略)  
農 農業委員会事務局(南部地域まちづくり課内)



▲農業委員の皆さまと、永見市長(前列中央)。

#### 「くにたちごみの分け方・出し方カレンダー」有料広告募集

このカレンダーは、ごみの収集日を確認するために欠かせません。各家庭に全戸配布し、市民の皆さまが注目するこのカレンダーに、広告を掲載しませんか。

【広告媒体】「くにたちごみの分け方・出し方カレンダー」(2024年4月～2025年3月分)

【配布部数】約4万部

【配布時期】令和6年3月(予定)

【広告規格】1枠:縦3cm×横10cm(カラー印刷)

※広告の掲載位置は、カレンダーの各月日付欄の上部です。

※掲載月は第2希望まで申告できます(同じ月への希望者が重複した場合は、抽選)。

【広告掲載料】1口(2枠):15,000円

※市では、A・B地区の2区分を設けてごみ収集を実施しており、1口で両地区のカレンダーの1カ月分(計2枠分)に広告を掲載します。



【申込】9月8日(金)までに、申込書(問で配布、または市HPより入手可)に広告原稿案を添付し、問まで郵送または窓口にて

※押印、代表者の記入もれがないよう、ご注意ください。

※原稿は、広告主の負担で作成してください。

※広告の種類および広告主の事業内容によっては、広告を掲載できない場合があります。

問 ごみ減量課清掃係 電 576-2119

#### 旧国立駅舎臨時休館のお知らせ

施設の定期メンテナンスのため、8月25日(金)は終日、臨時休館します。

問 旧国立駅舎 電 505-6651

旧国立駅舎東側広場の可動式緑化ベンチ4台にミストシャワーを設置します

期 8月10日(木)～31日(木)

※ミストは、午前10時～正午、午後2時～4時に運転します。

※期間中、広場整備等に関するアンケート調査を実施します。

※詳細は、市HPをご覧ください。

問 国立駅周辺整備課国立駅周辺整備担当

国立駅前くにたち・こくぶんじ市民プラザでフラワーアレンジメント親子講座開催

日 8月26日(土)午前9時30分～正午

※詳細は、市HPをご覧ください。

問 東京都植木農業協同組合

電 042-384-0255



## 情報公開制度・個人情報保護制度の運用状況

「国立市情報公開条例」および「国立市個人情報保護条例」に基づく令和4年度(令和4年4月～令和5年3月)の情報公開制度・個人情報保護制度の運用状況については、下表のとおりです。

また、市役所1階の情報公開コーナーでは、コイン式コピー機を設置しています。ぜひ、ご利用ください。

### 情報公開制度について

#### 〈情報開示請求状況〉 (件)

請求受付件数	開示等の決定			不存在	存否応答拒否	取り下げ
	全部	一部	非開示			
90	63	46	4	23	0	1

※請求受付件数=受付請求書の総数。1件の請求書で複数の情報の請求がなされる場合があるため、請求受付件数と開示等の処理件数の合計は必ずしも一致しません。

#### 〈実施機関別情報開示請求状況〉 (件)

市長								議会	教育委員会	選挙管理委員会	監査委員	農業委員会	固定資産評価審査委員会	土地開発公社
オンブズマン事務局	政策経営部	行政管理部	健康福祉部	子ども家庭部	生活環境部	都市整備部	会計課							
0	11	12	8	6	2	21	0	0	33	4	0	0	0	0

※1件の請求で複数の課が担当となる場合があるため、上の「情報開示請求状況」の表の請求受付件数と、この表の件数の合計は必ずしも一致しません。

#### 〈非開示理由の状況〉 (件)

個人情報	30
企業や個人の事業活動に関する情報	27
審議・検討等に関する情報	5
実施機関が行う事務事業に関する情報	7
生命・身体の保護や公共の安全確保等のため、開示しないことが必要と認められる情報	1
法令秘情報	0

※1件の決定で複数の理由に該当する場合があるため、上の「情報開示請求状況」の表の一部開示および非開示件数の合計と、この表の件数の合計は必ずしも一致しません。



### 問

- ▶ 下表の内容について:文書法制課文書法制係
- ▶ 市政に関する情報や情報公開制度について:まちの振興課情報公開コーナー

### 個人情報保護制度について

#### 〈個人情報開示等請求状況〉 (件)

請求受付件数	開示等の決定			訂正等の決定			不存在	存否応答拒否	取り下げ	却下
	全部	一部	非開示	訂正	削除	中止				
37	31	14	0	0	0	0	3	0	1	0

※請求受付件数=受付請求書の総数。1件の請求書で複数の情報の請求がなされる場合があるため、請求受付件数と開示等の処理件数の合計は必ずしも一致しません。

#### 〈実施機関別個人情報開示等請求状況〉 (件)

市長								議会	教育委員会	選挙管理委員会	監査委員	農業委員会	固定資産評価審査委員会	土地開発公社
オンブズマン事務局	政策経営部	行政管理部	健康福祉部	子ども家庭部	生活環境部	都市整備部	会計課							
0	6	7	20	4	1	0	0	0	1	0	0	0	0	0

※1件の請求で複数の課が担当となる場合があるため、上の「個人情報開示等請求状況」の表の請求受付件数と、この表の件数の合計は必ずしも一致しません。

#### 〈非開示理由の状況〉 (件)

法令秘情報	0
個人に対する評価又は判断に関する業務に係る個人情報であって、本人に開示しないことが明らかに正当であると認められるもの	1
第三者(開示請求者以外の者)に関する情報が含まれている個人情報であって、その第三者の権利利益を侵害するおそれのあるもの	8
生命・身体又は財産の保護や公共の安全確保に支障が生じるおそれのある情報	5
審議・検討等に関する情報	1
公正・適正な市政運営に支障が生じるおそれのある情報	4

※1件の決定で複数の理由に該当する場合があるため、上の「個人情報開示等請求状況」の表の一部開示および非開示件数の合計と、この表の件数の合計は必ずしも一致しません。

凡例 内=内容 期=期間 日=日時 場=場所 師=講師 対=対象 定=定員 募=募集人数 資=資格 費=費用

### 行政インフォメーション

**募集**  
国立市循環型社会形成推進基本計画に基づく進捗状況(2022(令和4)年度実績)の行政による評価について意見募集



**閲覧場所** 市HP、市役所1階ごみ減量課、北市民プラザ、南市民プラザ、国立駅前くにたち・こくぶんじ市民プラザ、公民館、中央図書館

**提出方法** 8月18日(金)までに、内容を簡潔にまとめ(様式自由)、①氏名②住所③電話番号を明記のうえ、④まで郵送、ファクス、メールまたは窓口にて

※原則、いただいた意見は個人が特定できない形で公表します。また、意見への個別の対応はしません。

**ごみ減量課清掃係** TEL 576-2119  
sec\_gomigenryo@city.kunitachi.lg.jp

#### 有償刊行物のご案内



市では、統計・計画、文化財調査報告など、さまざまな有償刊行物を発行しています。次の場所で、一部の有償刊行物を購入できます。

**購入場所** 市役所1階まちの振興課・情報公開コーナー、北市民プラザ、南市民プラザ、国立駅前くにたち・こく

ぶんじ市民プラザ  
※郵送による購入を希望する方は、代金(現金または郵便為替)および送料分の切手を、④まで書留で郵送してください。また、必ず注文前に、在庫の有無、送付方法等を④までご確認ください。

※有償刊行物の一覧は、市HPをご覧ください。

**④文書法制課文書法制係**  
**②まちの振興課情報公開コーナー**

**市内の団体が行う文化芸術活動の経費の一部を補助します**



9月15日(金)~令和6年3月31日(日)に行われる文化芸術活動の一部を補助します。詳細は、市HPをご覧ください。

**補助金額** 補助対象経費から参加費等を差し引いた額の4分の3以内の額(上限15万円)

**申・問** 事前予約のうえ、8月31日(木)までに、申請書類を生涯学習課社会教育・文化芸術係の窓口まで

審議会等の開催情報は、市HP「イベントカレンダー(分野:審議会・委員会等)」をご覧ください。  
**問** 政策経営課政策経営係



### くらし

**都営住宅入居者募集**  
担当課:市民課市民係



**募集住宅** ①家族向け・車いす使用者世帯向け(どちらもポイント方式による募集)②単身者向け・単身の車いす使用者向け・シルバーピア(単身者・二人世帯向け)

**申込書・募集案内 配布期間** 8月9日(水)まで  
**申込書・募集案内 配布場所** 市役所1階市民課・警備室前(平日午後5時~10時、土・日曜日午前8時30分~午後10時)、北市民プラザ、南市民プラザ、国立駅前くにたち・こくぶんじ市民プラザ

※申込書・募集案内は、配布期間中のみ④のHPから入手できます。

**申**▶ 郵送:8月16日(水)までに渋谷郵便局必着(ポイント方式による募集は、同日午後6時必着)

▶ オンライン:8月16日(水)までに都営住宅入居者募集HPより(午前5時30分~翌午前1時、最終日は午後11時59分まで)

**問** 東京都住宅供給公社都営住宅募集センター

▶ 申込書配布期間内: TEL 0570-010-810※市外局番03は必要ありません。

▶ 申込書配布期間以外: TEL 03-3498-8894(土・日曜・祝日は除く)

生ごみが消える!?  
家庭用生ごみ処理容器「ミニ・キエーロ」を体験しませんか



生ごみ処理容器「ミニ・キエーロ」のモニター講習会を実施します。講習会参加者でモニター参加を希望する方には、1世帯につき1台の「ミニ・キエーロ」を無料で差し上げます。ご家庭での生ごみ減量に、ぜひ、チャレンジしてみてください。

※車での運搬をおすすめします。

**日** 8月19日(土)午前10時~11時

**場** 市役所3階 第4会議室  
**対** 市内在住の方、または市内事業者で、ミニ・キエーロを実際に使い、調査票を提出できる方(すでにモニターに参加された方は除く)

**定** 25名(申込先着順)

**申・問** 8月9日(水)~15日(火)に、**ごみ減量課清掃係** TEL 576-2119まで電話または窓口にて



▲ミニ・キエーロ。

### 子ども・教育

**児童扶養手当・特別児童扶養手当**  
現況届の提出をお願いします

現況届は、手当の受給資格を確認するためのものです。対象の方には現況届の用紙を郵送しますので、提出期限までに、**昨年度に引き続き原則郵送で、④までご提出ください。**

なお、一部の対象の方には、6~7月に児童扶養手当一部支給停止措置の適用除外にかかる届出書を郵送しました。現況届とあわせて提出してください。

提出が遅れると、手当の支給が停止または減額される場合があります。支給要件や所得制限等の詳細は、④までお問い合わせください。

**提出期限** 8月18日(金)

**新たに対象となる方は申請が必要です**

児童扶養手当・特別児童扶養手当の受給要件は、次のとおりです。手当の詳細は、市HPをご覧ください。④までお問い合わせください。

#### 児童扶養手当

18歳に到達した年度の末日までの児童(政令で定める程度のしょうがいをもつ児童は20歳まで延長あり)

▼  
父母が婚姻(事実婚も含む)を解消、父または母が死亡・重度のしょうがいなどの状態にある児童(施設入所者を除く)

▼  
所得が制限額未満(申請者、扶養義務者等)

▼  
その児童を監護し、生計を同じくする母または父または養育者に支給

#### 特別児童扶養手当

20歳未満で心身にしょうがいのある児童

▼  
身体障害者手帳1~3級程度の児童、愛の手帳1~2度程度の児童(3~4度は、診断書による判定)、身体障害もしくは精神障害で長期間安静を要する病状かつ日常に著しい制限を受けている児童(施設入所者・児童がしょうがいを支給事由とする年金を受けている場合は除く)

▼  
所得が制限額未満(申請者、配偶者、扶養義務者等)

▼  
その児童を監護し、生計を同じくする母または父または養育者に支給

**問** 子育て支援課子育て支援係

**リニューアル!**  
「くにたち子育てアプリ」をぜひ、ご利用ください

従来のプッシュ通知配信、イベントカレンダーなどに加え、予防接種スケジュール、電子母子手帳機能を備え、乳幼児のお子さんのいる家庭にとってより便利なアプリになりました。

お子さんが大きくなって引き続き活用できるように、子育て関連の幅広い情報を配信します。無料のアプリですので、ぜひ、ご利用ください。※リニューアルに伴い、これまでの「くにたち子育て応援アプリ」はサービスを終了しています。

**問** 児童青少年課児童・青少年係



▲Web版。



▲アプリ Android版。



▲アプリiOS版。



**講座・講習**  
幼児保護者向け  
子育てプログラム1日土曜日コース

「食事や集まりでじっとしてられない」「生活リズムが整わない」など、お子さんの育てにくさ、対応方法に迷っていませんか。本プログラムでは、子どもの今の様子を見直すこと、褒め方、叱り方などについて講義や活動を通して学びます。お子さんの成長を一緒に見つけましょう。

**日** 9月9日(土)午後1時30分~4時

**場** 矢川プラス 多目的ルーム

**対** 市内在住の幼児(2歳~)の保護者

**定** 10名(申込先着順)

**保** 5名程度(申し込み時にお伝えください)

**申・問** 8月7日(月)より、**子育て支援課子ども保健・発達支援係(保健センター内)** TEL 574-3311まで電話

**イベント・催し**  
「CAREに学ぶ~子どもとのよりよい関係を築くために~」開催

CAREとはChild-Adult Relationship Enhancementの略称で、「子どもと大人のきずなを深めるプログラム」と呼ばれています。本講座は、「子どもとよりよい関係を築きたい」と願う大人向けの講義とグループ活動による3回連続講座です。

本プログラムは、2歳~思春期の幅広い年代の子どもに対応しています。

**日**  
▶ 第1回: 子どもと信頼関係を築き自尊心を育てる関わり方・9月30日(土)

▶ 第2回: 子どもが好ましくない行動をとった時の効果的で適切な関わり方・10月7日(土)

▶ 第3回: 効果的な指示の出し方・10月28日(土)

各日午前10時30分~正午

**場** 矢川プラス 多目的ルーム

**師** 川崎 雅子氏((一社)日本PCIT研修センター臨床部長)

**対** 次の要件をすべて満たす方

- ①市内在住または在勤の方
- ②子育て中または子どもと接する機会のある方(2歳以上で言葉でのコミュニケーションが可能である子どもと接する方)
- ③3回とも参加できる方

**定** 12名(申込先着順) **費** 無料

**保** 5名程度(生後5カ月以上の未就学児。申し込み時にお伝えください)

**申・問** 8月7日(月)午前10時より、**子ども家庭支援センター** TEL 573-0192まで電話または窓口にて

#### イベント・催し

**矢川プラス夏まつり**  
「やってみ やがわ!」

夏休みに矢川プラスで夏まつりを開催します。子ども実行委員が考えたブースやお店、〇×クイズなど、楽しいことが盛りだくさん! 夏休みの最後の思い出に、ぜひお越しください。

**日** 8月24日(木)午後2時~6時

**場** 矢川プラス **費** 無料 **申** 不要

**問** 矢川児童館 TEL 575-3178



持=持ち物 印=申込方法 問=問い合わせ 電=電話(市外局番042を省略しています) 電=メール FAX=ファクス HP=ホームページ

### 高齢者

#### 東京都シルバーパス更新手続きのお知らせ

現在お持ちの東京都シルバーパスの有効期限は、9月30日(土)です。今年度の更新手続きは、昨年度と同様に、郵送で行います。臨時更新会場は設置しません。

現在シルバーパスをお持ちの方には、東京バス協会から8月中旬に「シルバーパス更新手続きのご案内」が届きます。更新を希望する方は、案内を必ず読み、手続きをお願いします。また、更新手続き後、紛失等により再発行を受ける際は、「介護保険料納入通知書」等の所得確認書類が必要となる場合がありますので、大切に保管してください。

なお、新規の方の手続きは10月以降に実施します。

問(一社)東京バス協会 電03-5308-6950(土・日曜・祝日を除く午前9時～午後5時)

#### 講座・講習

##### ～シニア期のウェルビーイングを考える～国立市シニアカレッジ研修第8期生募集

市では、高齢者が安心して暮らし続けるために、高齢期の健康・福祉や市の取り組みについて学ぶ研修を開催します。40代以上の幅広い世代の方が受講しています。

日10月19日(木)～令和6年2月1日(木)の原則毎週火・木曜日、各日午後2時～4時

※期間中、数日休講日あり。  
場市役所の会議室等  
定国立市に住民登録がある方  
定15名(申込先着順)  
料無料  
申8月8日(火)～21日(月)に、問まで電話または窓口にて

※後日、申込書と参加動機等の事前アンケートをご提出いただきます。

問高齢者支援課地域包括支援センター(市役所内) 電576-2123

〈講座内容(予定)〉

1	開校式およびオリエンテーション
2	介護保険と地域包括ケア、国立市における高齢者福祉と介護保険の現状と課題
3	地域の居場所について
4	薬の正しいのみ方とかかりつけ薬局・薬剤師の上手な利用法
5	認知症者・高齢者の食生活
6	福祉用具について
7	排泄を考える
8	高齢者介護の実際
9	介護予防・フレイル体験～ワークショップ①～
10	老年学・介護予防・フレイル・栄養学
11	シニアライフと住まい
12	人生後半の性と恋愛
13	高齢者の詐欺被害防止対策について
14	女性のライフコースの変化
15	ライフヒストリーを考える
16	ACP(あらかじめのケア計画)～ワークショップ②～
17	認知症サポーター養成講座(未受講者のみ)
18	災害時の要援護者対策
19	認知症の人とのコミュニケーション(介護サービス事業所等にて)～ワークショップ③～

20	介護家族 看取り経験について
21	成年後見・地域福祉権利擁護事業
22	振り返りおよび修了式

#### イベント・催し

##### 令和5年度敬老大会の会場参加者を追加募集

満75歳以上の市民を対象に、長寿をお祝いする敬老大会を開催します。

7月に募集した結果、各会場の収容人数に若干名の余裕がありますので、会場参加者を追加募集します。

日9月18日(月)  
▶午前の部:午前10時45分～午後0時30分(受付:10時～)  
▶午後の部:午後2時30分～4時15分(受付:1時45分～)

内(午前・午後ともに同内容)  
▶第1部:式典  
▶第2部:講演「フレイル」予防で健康長寿と幸福長寿の両立を目指そう

師飯島 勝矢氏(東京大学高齢社会総合研究機構機構長・未来ビジョン研究センター教授)

場  
①市民芸術小ホール(午後の部)  
②北市民プラザ(午後の部)  
③南市民プラザ(午前・午後の部)

※②③は、オンラインで中継します。  
申8月7日(月)～25日(金)に、問まで申込書(7月に配布済み)を郵送(申込先着順)

※今年度は、会場参加を希望する場合、事前申込が必要です。  
※臨時バスの運行はありません。

問高齢者支援課高齢者支援係

#### 講座・講習

##### 図書館に行って「ACP」「マイエンディングノート」を学ぼう!～書こう、話そう、あなたの人生のこと～市民勉強会を開催

ACP(アドバンスケアプランニング)とは、あらかじめのケア計画のことです。将来自分が病気になったり介護が必要になったりしたときに備え、これまでに大切にしてきたことや希望する医療・介護のことなどについて、家族や大切な人、医療・介護関係者等とともに考え、話し合うプロセスです。

今回の勉強会では、中央図書館と国立市社会福祉協議会とのコラボ企画として、関連図書の実展示や、もしもの時に備えて大切な人たちに残したい手続きについてまとめた冊子「マイエンディングノート」の紹介を行います。これらをもとに、自身や家族の将来に備えるヒントを一緒に考えませんか? ぜひ、気軽にご参加ください。

関連図書のミニ展示(期間中随時) 期8月2日(水)～9月2日(土)

場中央図書館1階 市民勉強会

日9月2日(土)午前10時～11時30分 場中央図書館2階 集会室

定20名(申込先着順) 申8月7日(月)より、問まで電話

問高齢者支援課地域包括ケア・在宅療養推進担当(市役所内) 電576-2123



### 健康・福祉

#### 国民健康保険被保険者証を郵送

9月下旬までに、10月から2年間使用できる国民健康保険被保険者証を、加入者の世帯主あてに簡易書留で郵送します。

窓口で直接受け取ることを希望する方は、現在の国民健康保険被保険者証(世帯全員分)と顔写真付きの本人確認書類を持参し、8月21日(月)～

25日(金)に問までお越しください。  
問保険年金課国民健康保険係 電576-2124

#### 女性の医師・診療放射線技師による乳がん検診実施

乳がん検診を、この機会にぜひ、お受けください。

内視触診とマンモグラフィ(検診車でのレントゲン撮影)

日10月14日(土)(午前・午後)(時間は申込締切後、郵送でお知らせ)

問令和4年度、市の乳がん検診を受けていない市民の方で、検診日時点

で40歳以上の女性  
定140名(申込多数時抽選)  
料2,000円(検診日当日に支払い)

申9月4日(月)までに、電話、メール、またはがん検診フォームより  
※お子さん連れの場合は申し込み時にお伝えください。

場・問保健センター(がん検診担当) 電505-7030 電gankenshin@city.kunitachi.lg.jp



#### 講座・講習

##### 認知症サポーター ステップアップ講座

これまでに認知症サポーター養成講座を受講した方が、認知症の方への接し方をさらに学び、知識を深めるためのステップアップ講座を開催します。

日8月25日(金)午前10時～正午 場市役所3階 第4会議室

定15名(申込先着順) 料無料

申・問8月7日(月)より、高齢者支援課地域包括支援センター(市役所内) 電576-2123まで電話

### 行政インフォメーション

#### 市の相談窓口をご利用ください

内容	日時	連絡先・場所
総合オンブズマン	月～金(祝日を除く) 午前8時30分～午後5時	オンブズマン事務局 電505-5127
ひとり親家庭	月～金(祝日を除く) 午前8時30分～午後5時	子育て支援課子育て支援係 電576-2111(代)(内線168)
女性相談	月～金(祝日を除く) 午前8時30分～午後5時	女性相談 市長室男女平等・女性支援担当 電576-2111(代)(内線403)
		くにたち女性ホットライン 電576-2127
	月・水・金 午後7時～9時45分 土・日・祝日 午後5時～9時45分	夜間・休日女性相談(電話相談) 電070-2632-1078
男女平等生きかた相談	月・火・木・金 午前10時～午後6時 土・日・祝日 午前9時～午後4時	くにたち男女平等参画ステーション(国立駅南口にたち・こくぶんじ市民プラザ内) 電501-6996(相談専用) 電501-6990(問い合わせ)

内容	日時	連絡先・場所
健康	月～金(祝日を除く) 午前8時30分～午後5時	保健センター 電572-6111
教育	月～金(祝日を除く) 午前9時30分～午後5時	教育相談室 電576-2109(要予約) 電576-2050(いじめ相談)
子どもオンブズマン	月～金(祝日を除く) 午前8時30分～午後5時	子どもの人権オンブズマン専用 電0120-70-7830
子ども・育児	月～土(祝日を除く) 午前8時30分～午後5時	子ども家庭支援センター 電573-0192 ※市役所1階に移りました。
子ども発達相談	月～金(祝日を除く) 午前10時～午後4時	子育て支援課子ども保健・発達支援係 電574-3311
ひまわり相談(少年非行等)	偶数月の第1金曜日(祝日を除く)午後1時～3時	保護司
中国残留邦人等支援相談	月・木(祝日を除く) 午前9時～午後5時(要予約)	中国残留邦人等支援相談員
高齢者・しょうがいしゃのための法律相談	第3金曜日(祝日を除く) 午後2時～4時(要予約)	司法書士
くらしの相談(心配事)	月～金(祝日を除く) 午前9時30分～午後5時	社会福祉協議会職員 電話相談 電575-3247
消費生活相談	月～金(祝日を除く) 午前10時～午後4時	国立市消費生活センター(まちの振興課内) 電576-3201 ※原則電話相談のみ

がいこくじん 外国人のための相談案内  
じぜんよやくせい 事前予約制 ずいじつじゆけい 随時受付 まちのしんごう課 まちの振興課

Guidance for foreigners wishing to receive consultation: All requests for consultation are being taken on a per reservation. Our reservation desk can be reached at any time. Thank you for cooperation.

Citizen Consultation Corner

외국인을 위한 상담 안내 사전예약제 수시접수 시민상담코너

为外国人的咨询指南 事先预约制 随时受理 市民咨询处

電042-576-2111(代)  
※外国人とかかわりをお持ちの方からの相談も受けます。

凡例

内=内容

期=期間

日=日時

場=場所

師=講師

対=対象

定=定員

募=募集人数

資=資格

費=費用



### イベント・催し

#### 第25回環境フェスタくにたち リユースバザー参加者・苗木等募集

##### 「リユースバザー」の参加者募集

日 10月21日(土)午前10時～午後3時  
場 谷保第4公園東および北側通路上(富士見台2-49)

参加資格 市内在住、在学、在勤で、営利目的以外の方

区画数 15区画(1区画1.5m×2m、1団体1区画限り)

出品できるもの 不要になった家庭用品、書籍、小家具、衣類など(飲食物等の販売は不可)

申 8月7日(月)～31日(木)に、①氏名②住所③電話番号④出品する品目を明記のうえ、⑤まで郵送、メール、ファクスまたは窓口にて(平日午前9時～午後5時)

※区割り、バザー当日に抽選にて決める予定です。

##### 苗木や草花をご提供ください

自宅に整理したい苗木や草花などがありましたら、ご提供ください。お預かりした苗木や草花は、「緑のコーナー」で、希望者に配布します。

受付 10月21日(土)午前10時～11時に、谷保第4公園内の「緑のコーナー」にて

環境フェスタくにたち実行委員会事務局(市役所ごみ減量課清掃係) TEL 576-2119

sec\_gomigenryo@city.kunitachi.lg.jp

#### 広域連携事業

#### ひきこもりUXママ会 開場:豊島区



当事者であるママの会を行います。

日 9月13日(水)午前11時～午後1時30分(開場:午前10時40分)

場 IKE Bizとしま産業振興プラザ6階第3会議室(豊島区西池袋2-37-4)

対 子育て中または子育て経験のあるひきこもり等の生きづらさを抱える女性自認の方。婚姻歴、年齢不問。

定 20名(当日先着順) 費 無料

申 不要(途中入退室可)

保 育 生後6カ月以上の未就学児対象、先着4名(8月25日(金)までに、豊島区自立促進担当課 TEL 03-4566-2453まで電話、前日までキャンセル可)

主催 国立市・清瀬市・武蔵野市・東大和市・文京区・豊島区

運営 (一社)ひきこもりUX会議

協 賛 福祉総務課福祉総合相談係



#### 農

#### わいわい畑体験 「なす収穫体験」

市内で農業を営む三田栄作さんの畑で、旬のナスを収穫します。

日 9月2日(土)午前10時～正午(小雨

決行)

集 合 場 所 城山さとのいえ

※駐車場はありません。

定 20名(申込多数時抽選)

※小学生以下の方は大人の付き添いが必要です。

費 収穫する人1人あたり500円(当日集金)

申・問 8月17日(木)(必着)までに、①なす収穫体験②体験希望者の氏名と年齢(付き添いがあればその方の氏名と年齢も)③代表者の住所④電話番号⑤メールアドレスまたはファクス番号を明記し、城山さとのいえ

satonoie@city.kunitachi.lg.jp

FAX 505-5190までメールまたはファクス



▲採りたてのおいしい秋ナスを楽しんでみませんか?

#### 環境

#### くにたちセミしらべ 参加者募集!



市では、良好な自然環境の保全に向けた方策の検討にあたり、市内の動植物の生息状況を明らかにするための情報を収集しています。

その一環として、夏の昆虫の代表格の1つであるセミの生息状況を調べる、「くにたちセミしらべ」の参加

者を募集しています。お子さんのいる家庭では、夏休みの自由研究の題材としても活用できます。ぜひ、ご参加ください。

##### 調査への参加方法は2種類

①日常での観察、調査として、確認したセミの種類等を調査票に記入し、⑤までメールで送信する。

調 査 対 象 期 間 9月29日(金)まで

②下記日程の、市内公園での一斉調査に参加する(要事前申込)。

日 8月18日(金)午前9時～

集 合 場 所 谷保第四公園

申 8月16日(水)午後5時までに、⑤までメール

調査の方法等の詳細は、市HPをご覧ください。

環 境 政 策 課 花 と 緑 と 水 の 係

sec\_kanseisaku@city.kunitachi.lg.jp



▲アブラゼミ。



▲ニイニイゼミ。

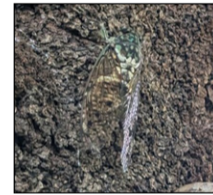

▲ミンミンゼミ。



▲ミンミンゼミ(羽化)。

## 『市報くにたち』の音訳版と点字版をご利用ください



市では、目の不自由な方や文字が読みにくい方のために、『市報くにたち』の音訳版を市HPに掲載しています。市HP「市報くにたち」のページ内に、市報音訳版サイト(外部の動画配信サイト「YouTube」)へのリンクが各号ごとにありますので、ぜひ、ご利用ください。

また、市報の点字版も次の施設内で閲覧できます。

#### 市報点字版の設置場所

- ▶市役所1階 情報公開コーナー
- ▶北市民プラザ
- ▶南市民プラザ
- ▶国立駅前くにたち・こくぶんじ市民プラザ
- ▶公民館
- ▶中央図書館
- ▶国立市社会福祉協議会

- ▶東京都多摩障害者スポーツセンター
- ▶東京都心身障害者福祉センター多摩支所
- ▶国立市障害者センター

※市報の音訳版および点字版は、市報の発行日から数日後にご用意します。

環 市 長 室 広 報 ・ 広 聴 係

## 北秋田だより

Vol.11



今回は、北秋田市の移住・定住支援の取り組みについてご紹介します。北秋田市では、加速度的に進む少子高齢化問題に対応するべく、移住・定住や関係人口創出をふまえたさまざまな支援制度と施設を整えています。

移住を考えている方が北秋田市の魅力を体験できる「移住体験事業」は、そのうちの1つです。北秋田市までの交通費や滞在費を補助し、くらし・しごと・まなび等の50種類以上あるメニューから選択して、体験を行います。

「くらし体験」では、子どもと一緒に農作業を行って旬の野菜を持ち帰る体験や、天然の鮎が遡上する米代川や阿仁川での鮎釣り体験、カヌー、SUPやパークゴルフ体験などユニークな体験が可能です。

「しごと体験」では、移住後の就職等につなげるために、林業や建設業、製造業、社会福祉事業などの見学や、実際の作業を体験できます。

「まなび体験」は、小学校高学年以上を対象に、児童の「生活改善」を目的とした長期留学体験と、個に応じた学習の機会を設け、緑豊かな大自然のなかで多くの体験を行う「あきたリフレッシュ学園」の2種類があります。

また、市内には「移住定住促進住宅」があります。施設はキッチンやリビングのほか、個室、高速Wi-Fiを完備しており、移住体験やワーケーションとしての利用、大学等の団体が地域課題解決のために宿泊する場合などに、1世帯500円/日で利用できます。

国立市と秋田県北秋田市は、平成30年に友好交流都市となりました。「北秋田だより」では、北秋田市のさまざまな魅力を定期的にご紹介していきます。

今後も、北秋田市への移住・定住や関係人口の創出を図るためにさまざまな取り組みを行いますので、国立市の皆さんも興味がありましたらぜひ、北秋田市を体験してみてください。

環 北 秋 田 市 総 合 政 策 課 政 策 係 TEL 0186-62-6606



▲移住定住促進住宅。



▲SUP体験。

持=持ち物 申=申込方法 問=問い合わせ 電=電話(市外局番042を省略しています) メ=メール ファ=ファクス HP=ホームページ

# 新型コロナウイルスワクチン接種について

転入等をした方へ 直近の接種を他自治体で行なった後に、国立市へ転入した場合、**接種券の発行申請が必要です。**

## 接種券の郵送について

対象	接種券について	到着予定日
65歳以上の高齢者	前回の接種から3か月以上経過している方へ接種券を順次郵送します。	市電をご確認ください。
基礎疾患がある方等(5歳～64歳)	接種券の発行申請が必要です。	発行申請を受理してから、前回の接種日に応じて郵送します。
医療従事者・介護従事者等		

※接種券の発行申請や、接種券の到着予定日等の詳細は、市電でご確認ください。

## 予約方法

(一部の市内医療機関は市で予約を受け付けていません)

- ▶ 国立市予約サイト(インターネット) 右の二次元コードから
- ※市電「接種の予約について」から予約サイトにアクセスできます。
- ▶ 電話: 新型コロナワクチン予約・案内センター ☎505-4114



## 接種場所

▶ 市内医療機関



◀市電。 ▶東京都電。

※市役所地下1階の接種は、6月25日で終了しました。

※12歳以上の方で、初回接種未接種の方は、東京都が設置する大規模接種会場での接種をご検討ください。

## 各種問い合わせ先

国立市	予約・接種会場の確認・接種券の再発行など	新型コロナワクチン予約・案内センター ☎505-4114(原則、土・日曜・祝日を除く午前9時～午後5時) FAX 576-0264(耳の不自由な方向へ)
国立市	健康面での一般的な相談	保健センター ☎572-6111 (平日午前8時30分～午後5時)
東京都	ワクチンの副反応についての相談	新型コロナワクチン副反応相談センター ☎03-6258-5802 (土・日曜・祝日を含む24時間対応)

▶ 接種に関して差別や不当な取り扱いを受けた場合  
市長室平和・人権・ダイバーシティ推進係 ☎576-2111(内線229)

## 地域の情報

### 講座・講習

#### 介護職員初任者研修受講生募集

資格を取って、介護のプロをめざしませんか。東京都から指定を受けて実施する研修です。

#### ①9月開始分(開催地:立川市)

期 9月2日(土)～10月23日(月)の月・木・土曜日の中の20日間(おおむね午前9時～午後6時)

場 ケア・センターやわらぎ研修センター(立川市錦町2-6-23 小川ビル2階)

定 18名

料 10,000円(テキスト代含む)

申 8月25日(金)正午までに、申込用紙に必要事項を記入のうえ、身分証明書等の写しを添えて、最寄りの問①の事業所まで持参

※就労支援・お祝い金制度あり

#### ②10月開始分(開催地:国立市)

期 10月4日(水)～12月22日(金)のうち、合計24日間(計130時間、施設実

習1日を含む)

場 福祉会館

定 12名

料 10,000円(テキスト代含む)

申 9月15日(金)までに、申込用紙に必要事項を記入のうえ、身分証明書等を問②まで持参

※申込用紙は各問の事業所にあるほか、各問のHPからもダウンロードできます。

問① 9月開始分: NPO法人ケア・センターやわらぎ ☎523-3552

問② 10月開始分: 国立市社会福祉協議会介護事業係 ☎580-1352

イベント・催し  
「国立プロスポーツ観戦DAY」参加者募集

プロサッカー選手のプレーをスタジアムで観戦しよう! FC東京対サガン鳥栖の試合に招待します。

日 9月23日(土)午後3時キックオフ  
場 味の素スタジアム(京王線飛田給駅より徒歩約5分)

対 市内在住の方

定 200組400名(申込多数時抽選)

招待席種 バック指定席(ペア)

料 無料

申 8月23日(水)午後11時までに、二次元コードまたは問のHPの申込フォームより

問 市民総合体育館 ☎573-4111

イベント・催し  
音筆で聞く「私の八月十五日」パネル展2023

戦争体験を絵と文章でまとめたパネルを展示します。

問 ペン型の音声再生機器「音筆」で、体験者本人の内声を聞くことができます。俳優・紺野美沙子さんの朗読が聞ける原爆の絵本も公開。

期 8月15日(火)まで

場 旧国立駅舎 広間

後援 国立市

問 今人舎(8・15朗読・収録プロジェクト実行委員会) ☎575-8888

イベント・催し  
130個の宝物を探せ! たまトレジャーハント!!

多摩が、神奈川県から当時の東京府へ移管されてから130周年を記念した、スタンプラリーを行います。

問 多摩全域をフィールドに、歴史や

文化、産業、グルメなどさまざまな魅力スポットで「宝物」を探すデジタルスタンプラリー

※たくさん宝物を集めると、10月開催の記念イベント会場で、豪華な賞品が抽選で当たります。

期 10月29日(日)まで

問 多摩の魅力発信プロジェクト事務局 ☎03-5738-8904または東京都総務局行政部振興企画課

☎03-5388-2443

イベント・催し

「はたらく消防の写生会作品展」開催

立川・国立市内の小中学校27校で実施した「はたらく消防の写生会」の入賞作品を展示します。

日 8月11日(金)～13日(日)午前10時～午後7時30分

※最終日は午後5時まで

場 伊勢丹立川店5階 特別室(立川市曙町2-5-1)

問 立川消防署予防課防火管理係

☎526-0119



## 『市報くにたち』や市ホームページなどに有料広告を掲載しませんか

市では、『市報くにたち』(以下「市報」)と市HPにそれぞれ有料広告枠を設けて、市内外の多くの事業者さまの企業PRや商品紹介などにご利用いただいています。

### ①市報への広告掲載について

掲載号 毎月5日号・20日号の8面の下部など

規格 ▶ 1枠: 縦4.5cm×横7.8cm

▶ 2枠: 縦4.5cm×横16cm、縦9.3cm×横7.8cm

▶ 3枠: 縦4.5cm×横24cm

※クーポン(割引券)などの掲載も可能です。

※市報への広告掲載例は、8面をご覧ください。

※掲載料などの詳細は、問①までお問い合わせください。

### ②市ホームページへの広告掲載について

掲載位置 トップページ、目次ページおよび詳細ページの下部



▲市ホームページへの広告掲載例。

掲載料 1枠: 月額2万円(税込)

掲載枠 10枠(申込日順。申込日が同日の場合は抽選となります)

規格 縦82px×横205px

※実際の表示は、ウィンドウのサイズにより異なります。

問①: フレックス(株) ☎528-3722

問②: 市役所市長室広報・広聴係

凡例 内=内容 期=期間 日=日時 場=場所 師=講師 対=対象 定=定員

行政インフォメーション

募=募集人数 賃=資格 ￥=費用 持=持ち物 申=申込方法 問=問い合わせ TEL=電話(市外局番042を省略しています) 電=メール FAX=ファクス HP=ホームページ

# 市内のお店で「国立市デジタル地域通貨」のポイントを利用してみませんか？ 市民1人あたり最大3,000円分を付与！



## 「国立市デジタル地域通貨」とは？

国立市が発行する市内限定の電子通貨のことです。

コロナ禍により失われたまちのにぎわいや活気を取り戻し、まちの魅力・国立ブランドを向上するために、商工振興やコミュニティ隆盛などの「まちの活性化」、健康まちづくりの推進やボランティア育成等の「地域福祉の向上」などを目的としています。

「国立市デジタル地域通貨」は、現金の代わりとして1ポイントで1円

分のお買い物ができます。

令和6年度からの本格導入に向け、今年度はデジタル地域通貨を活用した物価高騰対策として、総額約5,500万円分のポイントを申込者数に応じて配分し、付与します。ポイントは、市内の取扱加盟店で利用できます。

切り取り線

### 国立市デジタル地域通貨ポイント付与申込書

※申込方法②専用

「令和5年度国立市デジタル地域通貨利用規約」および公簿(住民基本台帳)による住所の確認に同意したうえで、下記の通り、カードによるポイント付与を申し込みます。

【申請者情報】※該当する項目に記入または○をしてください。

フリガナ	セイ:	メイ:
申請者氏名	姓:	名:
生年月日	西暦	年 月 日生
郵便番号	〒186-	
町名	青柳・石田・泉・北・中・西・東・富士見台・矢川・谷保	
丁目・番地		
建物名・部屋番号		
連絡先 ※ない場合は代理人の連絡先	※日中連絡が取れる電話番号を記入してください。	

【代理人情報】

フリガナ	セイ:	メイ:
代理人氏名	姓:	名:
生年月日	西暦	年 月 日生
申請者との関係		

※この申込書は、スマートフォン等の端末を所持していない、または利用できない方が、カードによるポイント付与を申し込む場合にご利用ください。

政策経営課政策経営係

## 対8月1日時点で国立市に居住している市民

※原則として、住民票で確認します。年齢制限はありません。自分で申し込みできないお子さんなどは、保護者が代理で申請できます。

ポイント付与 1人あたり最大3,000ポイント(1ポイント=1円)

※申込多数時は、付与するポイントが3,000円分より少なくなる場合があります。

ポイント使用期間 10月2日(月)~12月31日(日)

※使用期間を過ぎると、ポイントが失効しますのでご注意ください。

申8月14日(月)~9月1日(金) (郵送は当日消印有効)に、下記①②のどちらかの方法でお申し込みください。申し込みの際は、「令和5年度国立市デジタル地域通貨利用規約※」と公簿による住所確認への同意が必要です。

※「令和5年度国立市デジタル地域通貨利用規約」は、市HP(タイトル右横の二次元コード)よりご確認ください。

### ①アプリでのポイント付与を希望する場合

インターネット接続できるスマートフォンやタブレットに「chiicaアプリ※」(右の二次元コード)をインストールし、アカウント登録したうえで、市HP「国立市デジタル地域通貨ポイント付与申し込みフォーム」より申込



▲ Android 用。



▲ iOS 用。

※chiicaのアカウント(会員コード)ごとにお申し込みください。

\*chiicaアプリは、(株)トラストバンクが提供する、地域通貨を利用するためのアプリです。

### ②カードでのポイント付与を希望する場合(スマートフォン等の端末を所持していない、または利用できない方向け)

右の「国立市デジタル地域通貨ポイント付与申込書」に必要事項を記入または「○」をし、切り取った申込書をハガキに貼り付け、**問**まで郵送

※ポイントは、後日郵送するカードに、ポイント使用開始日前に自動的に付与されます。

※申込書が足りない場合はコピーしてお使いください。

取扱加盟店 市HP(タイトル右横の二次元コード)でご確認ください。

## 〈注意事項〉

▶居住の有無は、原則として公簿(住民基本台帳)で確認します。確認できない場合は、当該申込は無効となりますので、ご注意ください。

▶申し込みは1人につき1件です。重複して申請があった場合は、当該申込は無効です。

10月には、国立市デジタル地域通貨を「健康ポイント」として付与するイベントの開催を予定しています。このイベントへの参加申込には、**上記アプリまたはカードが必要**です(詳細は、後日お知らせします)。この機会にぜひ、国立市デジタル地域通貨のご利用をお申し込みください。

## 有料広告

下記の有料広告に関する問い合わせ：フレックス株式会社(立川市曙町2-20-16) TEL 528-3722 FAX 512-5309

**住宅設備のサポーター**

エアコン キッチン バストイレ 洗面所 電気

「修理」「取り替え」「困った!」ときは、**LINE** または **電話一本**

お客様センター 0120-54-6666

〒186-0011 東京都国立市谷保619 営業時間▶平日 8:30~18:00

NIPPO ニッポ設備株式会社

お部屋探しは **UR** であ——る。

**国立富士見台**

JR「国立」駅 (第1団地)バス5分→徒歩1~9分 (第2、3団地)バス8分→徒歩2~5分

**UR国立現地案内所**

東京都国立市富士見台1-7国立富士見台団地1-12号棟106号室 営業時間/10:00~17:00 定休日/水

UR賃貸住宅 TEL 042-574-1793

お金のプロが教える10年後に差がつく **かしこい「お金のふやし方・まもり方」講座**

8月27日(日)・28日(月) 各日10時~12時

老後や将来の生活に漠然とした不安を持っているけれど、「とりあえず預金しかしてない」「自分なりにやってみただけど自信がない」「ネットや本で調べたけど何から始めればいいかわからず行動にうつせていない」「そんな人は参加無料のかしこい「お金のふやし方・まもり方」講座を受講してみませんか? NISA・iDeCoなどお金のふやし方から、賢い節約のしかた、すぐ実践できるふるさと納税の話まで、幅広くお金の疑問について、本やネットでは理解しにくい部分をライブ・オンラインプランナーがわかりやすく解説します。

後日、無料の個別相談会も開催!

定員 各日先着20名様 参加費無料

会場 たましんRISURUホール 立川市錦町3-3-20

講師 ファイナンシャルプランナー 谷中 岳夫(金融業界歴25年)

お問合せ 03-5339-8210(たになか)

主催:株式会社ライブラザパートナーズ 新宿FA営業部 新宿区西新宿1-21-1明宝ビル12階

**ドリーミー 家族葬**

ホールからのプレゼント

大切な方のおもいで写真を大型スクリーンにて無料上映致します

**ドリーミーホール国立** 事前相談随時受付中

東京都国立市谷保4-6-1 霊安室を完備しております

お葬式は **ドリーミー** 0120-29-7511

経済産業大臣許可(互)3087号

お庭のお手入れお任せください

安心の低価格

剪定・草とり・芝はり・消毒 石はり・アプローチ工事 ブロックフェンス工事など

**川崎造園**

042-505-4977 (見積無料)

国立市谷保6139 国立市 川崎造園 検索

お申込み

お申し込み QRコード