学び挑戦し続けるまち　ともに歩み続けるまち　培い育み続けるまち　文教都市くにたち

7月20日号（第1419号）
令和８年（2026年）

市報くにたち

毎月5日・20日発行

審議会等の開催情報は市HP「イベントカレンダー（分野：審議会・委員会等）」をご覧ください。
問 政策経営課政策経営係

市報くにたちをデジタルブック（電子書籍）で読もう！

市報配布が不要な方は、こちらからご連絡ください。

問 市長室広報・広聴係

TEL 042-576-2111（代）
FAX 042-576-0264
〒186-8501 東京都国立市富士見台 2-47-1
編集・発行 国立市役所市長室広報・広聴係
ホームページ https://www.city.kunitachi.tokyo.jp/

各記事には、記事の内容に関するウェブサイト等の二次元コードを掲載しています。

夏休みも くにたちで過ごそう！

問 児童青少年課児童・青少年係

4月～9月は窓口受付時間変更の試行実施中

窓口時間 7月～9月 午前9時～午後4時 ※詳細は、市HPをご覧ください。
問 職員課人事・人材育成係または総務課庶務管財係

8月発行の市報くにたちは、5日号・20日号の合併号（配布期間：8月3日㈪～6日㈭）となります。
問 市長室広報・広聴係

1面のテーマに関連するSDGs（エスディージーズ） 11 住み続けられるまちづくりを

凡例 内=内容 期=期間 日=日時 場=場所 師=講師 対=対象 定=定員 募=募集人数 資=資格 ¥=費用

市内の子どもの居場所を

①きたまち学☆食

北地域の学習支援・食支援
日・場(1)7月21日(火)午前9時30分～午後1時・立東福祉館(北3-23-1)(2)7月28日(火)、8月4日(火)・22日(土)午前9時30分～午後1時・北福祉館(北2-19-1)
問 TEL 090-2243-4307

②フードバンクくにっこ食堂

東・南・矢川地域の子ども食堂
日・場 毎月(1)第1日曜日・東福祉館(東3-18-32)(2)第3日曜日・南市民プラザ(泉2-3-2　1号棟)いずれも午前11時～午後1時(3)毎月第1水曜日午後4時30分～5時30分・滝乃川学園ミーティング棟(矢川3-16-1)
問 TEL 070-2239-8008

③たまご(多孫・他孫)食堂

中地域の子ども食堂
日 毎月第2・4日曜日
午前11時30分～午後1時30分
場 中地域防災センター(中2-10-7)
問 TEL 580-0294
(社会福祉協議会)

④カサムシカ子ども食堂

中地域の子ども食堂
日 毎週土曜日正午～午後2時(8月15日(土)は休み)
場 カサムシカ2階(中3-5-60)
問 TEL 080-5878-2364

⑤おいしいじかん

富士見台地域の子ども食堂
日 毎月第1水曜日
午後5時～6時30分
場 生長の家神の国寮こすもす広場(富士見台2-39-1)
問 TEL 090-7255-4992

⑥ぐるぐる食堂

ダイヤ街の子ども食堂
日 毎月第1・3日曜日
午前11時30分～午後2時
場 コトナハウス(富士見台1-8-38)
問 TEL 090-6118-9071

⑦おいでよ。ごはんや

JR谷保駅前の子ども食堂
日 毎週土・日曜日
午後6時30分～8時
場 やほのごはんや(富士見台1-17-8)
問 TEL 080-8707-0889

⑧風の子キッチン

富士見台第二団地内の子ども食堂
日 8月19日(水)正午～午後1時30分
場 富士見台第二団地集会所
問 ✉kunitachifujimidai.kazenoko@gmail.com

⑨SOMPO流子ども食堂(富士見台)

矢川地域の子ども食堂
日 毎月第4土曜日午後1時～3時
場 ラヴィーレ国立矢川(富士見台3-35-3)
問 TEL 572-3771

⑩くにちゃん食堂

JR矢川駅前の子ども食堂
日 毎月最終週の金曜日
午後5時30分～7時30分
場 看護小規模多機能オリーブ地域交流センター(富士見台4-10-1)
問 TEL 569-6213

⑪SOMPO流子ども食堂(青柳)

青柳地域の子ども食堂
日 毎月第2土曜日
午前11時30分～午後2時30分
場 そんぽの家国立南(青柳1-21-14)
問 TEL 548-1811

⑫矢川の子がも食堂

諸般の事情により休止中です。
再開が決まりましたら、市HPでご案内します。

⑬ジョージ子供食堂

矢川地域のキッチンカーの子ども食堂
日 7月26日(日)、8月30日(日)正午～午後5時
場 矢川上公園(富士見台4-4)
問 TEL 080-4154-4441

⑭Okerashi

富士見台地域の安心できる居場所
日 毎月第2・4火曜日午前10時～午後3時
※8月は25日(火)のみ。9月は8日(火)・29日(火)です。
場 福祉会館1階　喫茶わかば(富士見台2-38-5)
問 TEL 580-0294(社会福祉協議会)

⑮子どもと芸術の自由空間

アート活動等を実施する自由な居場所
日 毎週水～日曜日午後1時～4時
※第4・5週は休館。
場 芸術資源館(東3-15-11)
問 TEL 507-5795

⑯サニーサイド

外国にルーツを持つ子どもたち(小中学生)の学習サポート・居場所
日 毎週木曜日午後4時30分～7時
※8月13日(木)・20日(木)は休み。
場 一橋大学YMCAホール(東1-20-12)
問 ✉sankaku@tokyoymca.org

⑰パワーアップ塾

東・北・矢川地域の学習支援・食支援
日 毎週月～金曜日午後3時～7時
場 (1)東4-27-11 ゆたか荘201号室(2)北2-33-11-2階 (3)毎週水曜日午後3時30分～5時・滝乃川学園ミーティング棟(矢川3-16-1)
問 TEL 080-7354-4192

利用者の声

レトルトではなく、野菜をたくさん使ってスタッフさんが手間暇かけて作ってくれているのが伝わってきて、親としても安心です。

利用者の声

からあげごはんをたべました。カリカリでとってもおいしかったです。

利用者の声

暑い日でもなじみのある場所で食事をさせていただくことが本当に落ち着きます。心温まるひとときをありがとうございます。

持＝持ち物　申＝申込、申請方法　問＝問い合わせ　TEL＝電話（市外局番042を省略しています）　✉＝メール　FAX＝ファクス　HP＝ホームページ

紹介します

▲市HP。

最新の実施状況はここから確認してね！

市内には、市の施設以外に子ども食堂など、自由に過ごせる居場所や無料で学習できる居場所があります。最新の実施状況や、申込方法などは、市HPをご確認ください。

また、活動内容がわかる「子どもの居場所MAP」「子どもの居場所Book」も、市HPからみることができます。

※これらの事業を実施する一部の個人および団体に対して、「国立市子どもの居場所づくり事業補助金交付事業」を実施しています。

問児童青少年課児童・青少年係

利用者の声

友達が増えた。勉強がわかるようになった。宿題がはやく終わるようになった。

⑱日本語学習支援教室　ひまわり

多様な国のルーツを持つ子どもたちの学習支援・居場所

日・対 毎週水曜日（8月5日㈬・12日㈬は休み）
▶午後3時30分～5時：小学生
▶午後5時10分～6時40分：中学生
場 福祉会館分室（富士見台1-7 1-2-102）
※9月より第1水曜日は、西福祉館（西2-17-32）で実施予定。
問TEL 575-3223

⑲駄菓子や「くにちゃん」

歴史ある富士見第一団地内の自由な居場所

日 毎週土曜日午後1時～4時
※8月8日㈯・15日㈯・22日㈯は休み。
場 むっさ21（富士見台1-7-1）
問✉ringlinkkunitachi@gmail.com

⑳こどもの未来探求学習

ダイヤ街の学習支援・居場所

日 毎週水曜日午前10時～午後1時（夏休み中は休み）
場 コトナハウス（富士見台1-8-38）
問✉mirai.tankyu@gmail.com

㉑谷保のネオおばあちゃん家

七小近くの自由な居場所

日 毎週水・日曜日午後2時～5時
場（一社）ネオおば事務所（富士見台1-47-3）
問✉neo.yaho.bba@gmail.com

㉒りんごのほっぺ科学あそび教室

楽しく科学に触れる学習支援・居場所

日 7月24日㈮・31日㈮、8月21日㈮・28日㈮
場（一社）ネオおば事務所（富士見台1-47-3）
問✉ringo.hoppe.science@gmail.com

㉓みんなの家

多世代の人が自由に過ごせる居場所

日 毎月第1・3木曜日午前10時～午後3時30分（8月は休み）
場 畑の家・みんな畑（谷保5069）
問✉minnabatake@gmail.com

㉔夕暮れフリースペース

夕食をともにしながら自由にすごせる居場所

日 毎月第1・3金曜日午後6時30分～8時30分（8月は14日㈮・28日㈮のみ）
場 谷保くにたちはたけんぼ（谷保661）
※雨天時は、富士見台二丁目集会所（富士見台2-32-1）など。
問✉evening.free.space.kunitachi@gmail.com

㉕フリースペースはたけんぼ

自然を活用した体験機会を提供する居場所

日 毎週月・火・木・金曜日午前9時30分～午後2時
※8月末まで休み。
場 谷保くにたちはたけんぼ（谷保661）
問✉freespace.kunitachi@gmail.com

利用者の声

勉強や遊びなどができて楽しいです。

㉖富士見台プラスト

富士見台で自由に過ごせる居場所

日 毎週月～金曜日午後1時～6時（9月からは毎週月・金曜日）
場 富士見台ストアー右1（富士見台3-8-13）
問✉keikokati101@gmail.com

㉗カワセミ塾

JR矢川駅近くの学習支援・居場所

日 毎週金曜日▶午後4時～6時：小学部
▶午後6時～8時：中高部
※8月14日㈮・21日㈮は休み。
場 矢川プラス（富士見台4-17-65）
問TEL 090-7235-0759

㉘出張クレヨン

「薬育」イベントを通じた中高生の居場所

日 7月26日㈰・30日㈭、8月9日㈰・12日㈬・18日㈫・30日㈰午後4時～8時
場 くにきたベース（国分寺市光町1-39-9）
問✉crayon.youth@gmail.com

凡例 内=内容 期=期間 日=日時 場=場所 師=講師 対=対象 定=定員 募=募集人数 資=資格 ¥=費用

令和7年度決算見込みについてお知らせします

行政

問 政策経営課財政係

令和7年度に国立市が実施した、主な事業と成果および各会計の決算見込みは以下のとおりです。決算の詳細は、決算審査・議会審議を経て確定したのち、市報や市HPなどでお知らせします。

〈一般会計の決算（見込み）と主な特徴〉

（カッコ内は前年度比増減額です）

歳入		構成比
総額	396億5,659万円（＋6億6,183万円）	100.0%
市税	167億1,450万円（＋5億9,418万円）	42.1%
国庫支出金	78億9,209万円（＋3億4,963万円）	19.9%
都支出金	70億4,562万円（＋7億7,669万円）	17.8%
地方消費税交付金	20億6,261万円（＋1億5,264万円）	5.2%
市債	14億8,880万円（-4億2,100万円）	3.8%
使用料・手数料	6億7,860万円（＋518万円）	1.7%
分担金・負担金	1億1,502万円（-7,749万円）	0.3%
寄附金	7,671万円（-3,384万円）	0.2%
その他	35億8,265万円（-6億8,415万円）	9.0%

〈主な特徴〉
- ▶市税は給与所得の増や定額減税措置が終了したこと等により、5億9,418万円の増となりました。
- ▶第一子保育料無償化開始に伴う保育所等利用世帯負担軽減事業費補助金の増等により、都支出金は7億7,669万円の増となりました。
- ▶国立第二小学校の改築工事が進んだことに伴う公共施設整備基金繰入金の減少などにより、その他の歳入が6億8,415万円の減となりました。

歳出		構成比
総額	389億2,534万円（＋4億4,697万円）	100.0%
民生費	199億8,624万円（＋2億4,694万円）	51.3%
教育費	47億1,723万円（-6億9,644万円）	12.1%
総務費	43億177万円（＋7億2,638万円）	11.1%
土木費	25億7,586万円（＋1億6,409万円）	6.6%
衛生費	23億3,556万円（＋9,325万円）	6.0%
公債費	17億7,613万円（-110万円）	4.6%
諸支出金	13億9,213万円（-2億2,058万円）	3.6%
消防費	11億7,039万円（＋7,710万円）	3.0%
議会費	3億7,348万円（＋5,663万円）	1.0%
その他	2億9,655万円（＋70万円）	0.8%

〈主な特徴〉
- ▶国立駅南口子育ち・子育て応援テラスオープンに伴う指定管理料の通年化や、所得制限の撤廃や対象拡充等の制度改正の通年化による児童手当の増等により、民生費は2億4,694万円の増となりました。
- ▶国立第二小学校の改築工事が進んだことや、給食センターの解体工事が終了したこと等に伴い、教育費は6億9,644万円の減となりました。
- ▶庁舎トイレ改修工事や給食センター跡地の会議室棟建設工事等により、総務費は7億2,638万円の増となりました。

※構成比は小数点以下第2位を四捨五入しているため、合計は必ずしも100%にはなりません。

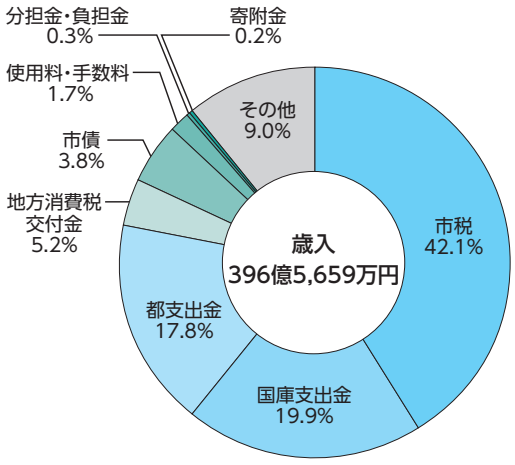

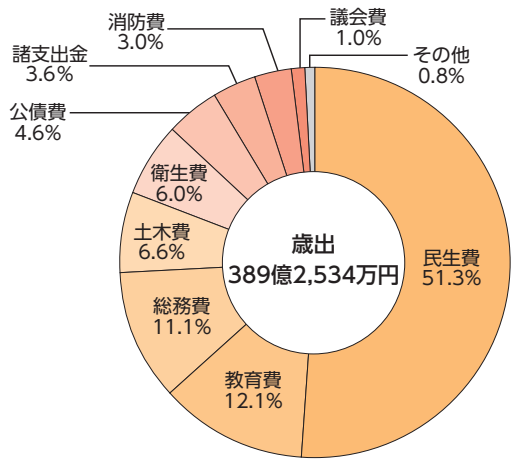

令和7年度に実施した主な事業と成果

国立駅南口駅前広場整備事業 6,792万円

令和11年度での国立駅南口駅前広場のオープンに向けて、すべての市民が安心して利用できる広場空間および交通体系の設計を進めました。

デジタル地域通貨事業（専用HP開設等） 343万円

新たに『くにPay（ペイ）』専用HPを開設するとともに、利用者や取扱加盟店からの問い合わせにいつでも対応できるチャットボットを導入することで、より使いやすく、親しまれる地域通貨になるよう取り組みました。

学童入退室等管理システム導入事業 319万円

学童保育所を利用する児童の登降所確認、保護者の出欠席連絡の円滑化、加えて職員の事務効率化を推進するため、児童の入退室管理・出欠席連絡が可能なシステムを導入しました。

定額減税不足額給付金 2億2,899万円

令和6年度個人住民税定額減税の実績額等が確定したことにより、令和6年度に実施した定額減税調整給付の額に不足が生じた方に対して、追加で給付を行いました。

テニスコート人工芝張替事業 5,171万円

流域下水道処理場広場テニスコートの人工芝の全面張替工事を実施しました。

〈特別会計の決算（見込み）と主な特徴〉

（カッコ内は前年度比増減額です）

	歳入総額	歳出総額
国民健康保険	72億1,847万円（+7,098万円）	71億2,551万円（+6,168万円）
介護保険	69億4,081万円（+2億917万円）	68億195万円（+1億5,073万円）
後期高齢者医療	23億3,713万円（+8,521万円）	23億1,494万円（+7,774万円）
主な特徴（前年度との比較）	▶国民健康保険特別会計の歳入の増は、国民健康保険税収入および保険給付費等交付金の増によるもので、歳出の増は、保険給付費の増によるものです。 ▶介護保険特別会計の歳入歳出の増は、保険給付費の増によるものです。 ▶後期高齢者医療特別会計の歳入歳出の増は、保険料収入の増およびそれに伴う広域連合納付金の増によるものです。	

〈公営企業会計の決算（見込み）と主な特徴〉

（カッコ内は前年度比増減額です）

	収入総額	支出総額
下水道事業	27億3,697万円（-4億1,809万円）	29億1,824万円（-3億6,970万円）
主な特徴（前年度との比較）	▶収入の減は、企業債元金償還補助金および公共下水道債ならびに国庫補助金の減によるものです。 ▶支出の減は、ポンプ場および管路施設の改築工事の減ならびに下水道事業基金積立金の減によるものです。	

※下水道事業特別会計は、令和2年度から公営企業会計に移行しました。

〈基金残高と市債残高〉

	令和7年度末（A）	令和6年度末（B）	増減額（A）-（B）
基金残高（一般会計・特別会計）	93億7,572万円	94億541万円	-2,969万円
市債残高（一般会計・下水道会計）	171億8,865万円	175億970万円	-3億2,105万円

※一時借入金残高はありません。

8月の相談予約

市役所1階まちの振興課 TEL 576-2111(代)（内線）178

◀市HP「相談窓口」。

予約受付開始 7月24日(金)午前9時～（電話可）
※事前予約・定員制・無料。

相談名	日時	担当
法律	5日(水)・19日(水) 午前9時～11時30分	弁護士
	12日(水)・26日(水) 午前9時～午後4時	
税務	6日(木)・20日(木) 午前9時30分～正午	税理士
人権	7日(金) 午前10時～正午	人権擁護委員
不動産	14日(金) 午後2時～4時30分	宅地建物取引士

相談名	日時	担当
登記・法律	13日(木)・27日(木) 午後2時～4時30分	司法書士
相続・遺言等書き方	14日(金) 午前9時30分～正午	行政書士
交通事故	28日(金) 午前9時30分～正午	弁護士
労働・年金	20日(木) 午後2時～4時	社会保険労務士
行政	27日(木) 午前10時～正午	行政相談委員
外国人	随時受付	英語・中国語・韓国語ほか

くにたち男女平等参画ステーションパラソル TEL 501-6990

◀パラソルHP。

予約受付中
※事前予約・定員制・無料。

相談名	日時	担当	時間/回
法律相談（離婚、ハラスメントなど）	8日(土)・22日(土) 午後1時30分～4時	弁護士	30分
みらいのたね相談（就業など）	16日(日) 午前10時～正午	キャリアカウンセラー	50分
悩みごと相談	10日(月)・24日(月) 午後1時30分～3時30分	心理カウンセラー	50分
SOGI（ソジ）相談（性的指向、性自認など）	11日(火)午後4時～6時 23日(日)午後2時～4時	専門相談員	50分

※相談の申込・変更の期限は、各相談日の前日（開庁日）の午後4時まで。
※各種相談はそれぞれ年度内3回まで利用可能。1回あたり30分。　※人権相談は回数の制限なし、電話での相談可。1回あたり1時間。

市の相談窓口								
市への苦情相談	月～金（祝日を除く）午前8時30分～午後5時	オンブズマン予約窓口 TEL505-5127	ひとり親家庭	月～金（祝日を除く）午前8時30分～午後5時	子育て支援課子育て支援係 TEL576-2105	女性相談	月～金（祝日を除く）午前8時30分～午後5時	市長室男女平等・女性支援担当 TEL576-2111(代)（内線403）
							水・金 午後7時～9時45分 土・日・祝日 午後5時～9時45分	夜間・休日女性相談（電話相談） TEL070-2632-1078

持＝持ち物　申＝申込、申請方法　問＝問い合わせ　TEL＝電話（市外局番042を省略しています）　✉＝メール　FAX＝ファクス　HP＝ホームページ

行政インフォメーション

税・年金

納入には便利な口座振替で納期内納税・納入にご協力を 税金・保険料等の納期こよみ

固定資産評価のための土地および新・増築家屋の調査等にご協力ください

1月2日以降に家屋を新・増築した方には書面を郵送します。書面到着後、ご連絡ください。

土地についても、現況の地目等を把握するための調査を行っています。農地等の中に立ち入ることもありますので、ご理解・ご協力をお願いします。

※調査に伺う市職員は身分証明書を携帯しています。

※土地や家屋の利用状況に変更があった場合は、ご連絡ください。

問 課税課固定資産税係

国民年金保険料の支払いが困難な方へ　免除申請・納付猶予申請はお早めに

令和8年度（7月～令和9年6月）の保険料の免除・納付猶予申請を受け付けています。免除および納付猶予期間は、10年以内であれば保険料を追納でき、納付済期間とすることができます（3年度目以降に追納する場合は、一定の加算額あり）。また、年金の受給資格期間には算入されますが、受給年金額には影響が生じます。

▶免除：本人、配偶者および世帯主の前年の所得が一定基準以下であれば保険料の納付を免除。

▶納付猶予：50歳未満の方で本人および配偶者の前年の所得が一定基準以下であれば保険料の納付を猶予。

＜全額免除・納付猶予の共通事項＞

▶令和7年度にいずれかが承認され、申請時に、継続での申請を希望した方は、申請不要です（失業等による特例免除承認者は申請が必要）。

▶前年の所得が基準ですので、税の申告（確定申告等）をしてください。

▶マイナポータルの「年金」から、手続き可能です。

問 立川年金事務所 TEL 523-0352または保険年金課国民年金係

第50回国立市都市計画審議会（申込不要）

内 都より意見照会があった次の案件に関する諮問（ほか、報告事項あり）

▶国立（くにたち）都市計画都市高速鉄道（東日本旅客鉄道南武線）の変更について（東京都決定）▶国立（くにたち）都市計画道路の変更について（東京都決定）

日 8月6日㈭午後1時30分～

場 市役所2階　委員会室

問 都市計画課都市計画係

窓口受付時間の短縮に関するアンケートにご協力お願いします

将来にわたり行政サービスの持続・向上を図っていくため、窓口受付時間の見直しを検討しています。あわせて、自宅などからいつでも手続きができるオンライン申請やコンビニ交付などの拡充（DX）を進めています。今後、本格実施に向けた検討を進めていくにあたり、市民の皆さまのご意見をお聞きするため、アンケートにご協力をお願いします。また、現在利用可能なオンライン申請手続きは、市HPをご覧ください。

期 8月7日㈮まで

問 職員課人事・人材育成係

統計・計画、文化財調査報告等のさまざまな有償刊行物を購入できます

有償刊行物の一覧は、市HPをご覧ください。

購入場所 市役所1階情報公開コーナー、北市民プラザ、南市民プラザ、国立駅前くにたち・こくぶんじ市民プラザ

※郵送による購入を希望する方は、代金（現金または郵便為替）および送料分の切手を、問まで書留で郵送してください。また、必ず注文前に、在庫の有無、郵送方法等を問までご確認ください。

問 文書法制課文書法制係

桜の更新のあり方について、市HPに掲載しています

行政

問 道路交通課整備係、環境政策課花と緑と水の係

Q. 市は今後どう対応しますか？ やむを得ず伐採となってしまった樹木は、その後どうなりますか？

A. これからもくにたちの美しい桜の風景を将来に引き継いでいくために、基本的なビジョンとなるような全体的な計画（対象エリア：国立駅南口駅前広場、大学通り、さくら通り、矢川通り）の検討を進めていきます。今後も、市民の皆さまの命と安全確保を最優先としつつ、既存樹木の状態を確認しながら、計画的に若い樹木への更新（植え替えなど）を進めていきます。

7月9日に開催した、桜の更新のあり方に関する市民説明会の資料を市HPに掲載しました。

▲詳細は、こちらをご覧ください。

くにPay（ペイ）がもっと便利に！ 個人間送金機能が始まりました

専用サイト。▶

chiica（チーカ）アプリの残高を使って、アプリ利用者同士で送金ができる機能が新たに加わりました。これまでの支払い機能に加え、より幅広い場面で使えるようになります。

詳細は、くにPay専用サイトをご覧ください。

開始日 7月1日～

対 chiicaアプリ利用者（送金相手もchiicaアプリを利用している必要があります）

送金ルール

▶1日あたりの送金可能回数は、5回まで

▶1回の送金可能金額は20,000円（1日最大10万円）まで

問 政策経営課政策経営係

こんな時に便利ニャン♪

▶家族間のちょっとした立て替えのやり取りに

▶友人との食事代の割り勘に

▲©国立市観光まちづくり協会キャラクターくにニャン。

くらし

防災

防災行政無線の内容を電話で確認 防災行政無線電話応答サービス

確認電話番号（自動音声）

TEL 042-505-7313

※通話料がかかります。

問 防災安全課防災・消防係

（財）自治総合センターによる宝くじの社会貢献広報事業 宝くじ助成を受けました

宝くじ受託事業収入を財源に実施している「コミュニティ助成事業」により、市内の下谷保（しもやぼ）町内会が防災備品を整備しました。

問 まちの振興課コミュニティ・市民連携係

ごみ減量課からのお知らせ

くらし

問 ごみ減量課清掃係 TEL 576-2119

家庭で使い終わった天ぷら油などの使用済み油を市役所で回収しています

回収した油は、印刷用インキの原料として再生利用されます。

回収方法 冷ました油をペットボトル等のふたが閉まる容器に入れ、窓口または環境センター（平日午前9時～午後4時（正午～午後1時除く））に持参

資源物を引き取ります

日 8月26日㈬午前9時～11時

場 中地域防災センター

対 新聞（ちらし含む）・アルミ缶

※新聞はひもで束ねるか、専用の袋をご利用ください。アルミ缶は、中を水で軽く洗ってください。

※雑誌やスチール缶、ビンは引き取り対象外です。

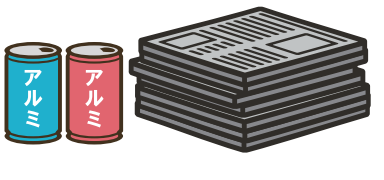

くにたちごみの分け方・出し方カレンダー（2027年4月～2028年3月分用）の有料広告募集

令和9年3月に各家庭に全戸配布予定です。広告の規格や掲載料等の詳細は、市HPをご覧ください。

配布部数 約4万部

申 9月4日㈮（当日消印有効）までに、申込書（市HPから入手可）に原稿案を添付して、郵送または直接

※押印、代表者の記入もれにご注意ください。

〈注意事項〉

▶原稿作成費用は、広告主が負担してください。

▶広告の種類および広告主の事業内容によっては、広告を掲載できない場合があります。

▲市HP。

やめよう！　吸い殻のポイ捨て、飼い犬のふん放置

たばこの吸い殻のポイ捨てや犬のふんの放置で困っている人がいます。ごみやふんは責任を持って、自身で持ち帰り適切に処分してください。

▲市HP。

市の相談窓口						
	くにたち女性DVホットライン	月～金（祝日を除く）午前8時30分～午後5時	TEL 576-2127	男女平等生きかた相談	月～金（水曜日を除く）午前10時～午後6時 土・日・祝日午前9時～午後4時	くにたち男女平等参画ステーション（要予約）（国立駅前くにたち・こくぶんじ市民プラザ内） TEL 501-6996（相談専用） TEL 501-6990（予約・問い合わせ）

凡例 内=内容 期=期間 日=日時 場=場所 師=講師 対=対象 定=定員 募=募集人数 資=資格 ¥=費用

子どもの健診・子育てイベント

子どもの健診・講座

①乳幼児歯科健康診査・相談：日8月6日(木)・20日(木)
対1歳前後～未就学児
②歯科予防処置（フッ素塗布）：日8月4日(火)・18日(火)・25日(火)
対市の乳幼児健康診査または乳幼児歯科相談で歯科健診を受けた方
③楽しくスタート！　離乳食（初期）講座（保育なし）：日8月7日(金)午後1時15分～45分 対おおむね4カ月～5カ月のお子さんの保護者 定27名程度（申込先着順）
④育児相談・（離乳食フェア・ベビー歯みがきステップ）：日8月7日(金)午前9時30分～11時、午後1時10分～2時10分 対就学前のお子さんと保護者
⑤8月の乳幼児健康診査：対象者は個別に通知します。通知書を紛失した方や途中転入の方は、お問い合わせください。
〈共通事項〉申①～③電話④不要（当日先着順）
問子育て支援課子ども保健・発達支援係（保健センター内）
TEL574-3311

▲市HP。

市立保育園主催あそぼう会（園庭等開放）・おおきくな～れ（身体測定）

親子で在園児と一緒に楽しいひと時を過ごしませんか。
東保育園 TEL572-8555 ▶身体測定・園庭遊び：8月4日(火)午前9時30分～11時
西保育園 TEL576-7217 ▶身体測定：8月5日(水)午前10時～11時
〈共通事項〉対就学前のお子さんと保護者 定各園5組（申込先着順）
持飲み物、身体測定希望者は母子健康手帳とバスタオルと替えおむつ
申・問平日午前9時～午後5時に参加を**希望する保育園**まで電話
※子育て相談は毎回実施します。駐車場はありません。

ここすきひろばのイベント

問矢川プラスここすきひろば TEL505-6552

▶1歳あつまれ！　同学年の親子で子どもの成長を見守りながら思いっきり遊びませんか？
日8月19日(水)午前10時～11時30分
▶パパ・ママに優しく、あかちゃんも心地よい　抱っこひも講座
日8月26日(水)午前10時10分～11時、11時10分～正午
▶栄養士から学ぶ　親子でゆるっと1歳ごはん（試食あり）
日9月1日(火)午前10時30分～11時30分
▶ようこそ！ プレママ・プレパパさんご招待
国立（くにたち）テラスでも同時開催！　ここすきひろばでお待ちしています
日8月1日(土)午前10時～正午
問矢川プラスここすきひろば、国立駅南口子育ち・子育て応援テラス
TEL505-6501

▲問のHP。

子ども・教育

児童扶養手当・特別児童扶養手当 現況届をご提出ください

現況届は、手当の受給資格を確認するためのものです。対象者に現況届の用紙を郵送します。
詳細は、市HPをご覧になるか、お問い合わせください。
※提出が遅れると、手当の支給が停止または減額される場合があります。
申8月21日(金)（必着）までに、原則郵送
▶新たに対象となる方：要申請です。
▶「児童扶養手当一部支給停止措置の適用除外にかかる届出書」が届いた方：現況届とあわせて提出してください。
問子育て支援課子育て支援係

高齢者

新70歳、新転入70歳以上の方へ シルバーパス8月の交付予定と新規交付業務終了のお知らせ

福祉会館（シルバー人材センター、社会福祉協議会）でのシルバーパス新規交付業務は、下記期間をもって終了します。以降の交付期間等については、問までご確認ください。
期8月3日(月)～7日(金)午前9時30分～午後4時30分（土・日曜・祝日を除く）
場福祉会館1階
¥市民税課税状況等で異なる
※シルバーパスの有効期限は9月30日(水)までです。
問東京バス協会 TEL03-5308-6950

各種検診・相談

問保健センター TEL572-6111（がん検診専用 TEL505-7030）

がん検診（要申込）

詳細は、市報3月5日号または市HPをご覧ください。

▶胃・肺・大腸がん（9月分）
日月～土曜日
場立川北口健診館
▶乳がん単独（女性スタッフ車検診）
日9月5日(土)場保健センター
〈共通事項〉
申8月3日(月)までに、電話または市HPより
※11月28日(土)の女性スタッフ子宮頸がん検診（申込多数時抽選）は、乳がん検診（40歳以上）とのセット受診が可能です。詳細は、市HPをご覧ください。

▲市HP。

▶健康・栄養相談
日8月5日(水)・19日(水)
申電話
▶スマートライフ健康相談
日8月4日(火)・13日(木)・17日(月)・26日(水)・31日(月)
申電話

特定健診を受診しましょう

4月2日以降に国立市国民健康保険に加入手続きをした40歳以上の方で、特定健診を希望する場合は、ご連絡ください。受診券を郵送します。

健康・福祉

男性HPVワクチン予防接種の費用を助成します

詳細は、市HPをご覧ください。
期8月1日(土)～令和9年3月31日(水)（各指定医療機関の診療時間内）
場市内指定医療機関
対接種当日に市に住民登録がある、小学6年生～高校1年生に相当する男性
¥無料
持母子健康手帳、現住所が確認できる本人確認書類、予診票
申市HPより申請し、指定医療機関に予約のうえ受診
※申請後、予診票を郵送します。
問子育て支援課子ども保健・発達支援係（保健センター内）
TEL574-3311

熱中症から身を守りましょう　対象世帯にエアコンの設置費用を助成します

対次のすべてを満たす世帯
▶エアコンが設置されておらず、熱中症などのリスクが高い
▶令和7年度または8年度の市民税が非課税、または均等割りのみ課税
¥助成上限10万円（1世帯）
申11月30日(月)までに、申請書を提出（要事前申請）
問福祉総務課福祉総合相談係

東京都戦没者追悼式に参列される方々のためにバスを運行します（費用無料）

市役所と会場の文京シビックホール（文京区春日1-16-21）を往復するバスを運行します。
日8月15日(土)午前9時～（解散午後4時ごろ）
場市役所正面玄関
対東京都戦没者追悼式の一般参列者として参列可能となった戦没者ご遺族の方
申7月31日(金)正午までに、電話
問福祉総務課地域福祉推進係

大気汚染医療費助成制度 東京都が気管支ぜん息の方へ助成を行っています

東京都では、対象者の認定疾病にかかる医療費（保険適用後の自己負担分）を助成しています。
対都内に1年（3歳未満は6カ月）以上在住の18歳未満で気管支ぜん息等に罹患（りかん）しているなど、要件を満たす方
申▶新規：窓口にて
▶更新（すでに医療券をお持ちの方）：有効期間満了の1カ月前を目安に窓口にて
※新規・更新の認定の可否に関する審査は、東京都が行います。
問保健センター TEL572-6111

受給者の方に現況届を郵送 心身障害者医療費助成・福祉手当現況届の提出を

受給継続のために必要な届出です。期日までの提出をお願いします。
▶心身障害者医療費助成制度
申受付中（ＣＩＬくにたち援助為（えんじょい）センターでは受付不可）
※提出期限を過ぎています。未提出の方はお急ぎください。
▶心身障害者福祉手当
申7月31日(金)（必着）までに、同封の返信用封筒を返送または各窓口（詳細は案内参照）へ持参
問しょうがいしゃ支援課手当・給付係

イベント・催し

第57回くにたち秋の市民まつりに参加する方へ 第1回実行委員会（要出席）

秋の市民まつり（11月上旬開催予定）は、参加者が実行委員になり、企画・運営します。
※舞台出演団体の調整のため、欠席すると出演できない場合があります。
日8月13日(木)午後7時30分～9時（予定）
場市役所　地下食堂跡地
申不要
問市民まつり実行委員会事務局（まちの振興課内）

市の相談窓口								
健康	月～金（祝日を除く）午前8時30分～午後5時	保健センター TEL572-6111	教育	月～金（祝日を除く）午前9時30分～午後5時	教育相談室 TEL576-2109（要予約） TEL576-2050（いじめ相談）	子どもの悩み相談	月～金（祝日を除く）午前8時30分～午後5時	子どもの人権オンブズマン専用 0120-70-7830

持＝持ち物　申＝申込、申請方法　問＝問い合わせ　TEL＝電話（市外局番042を省略しています）　✉＝メール　FAX＝ファクス　HP＝ホームページ

戦後81年　夏の企画　原爆・東京大空襲体験伝承者講話

イベント・催し

問 市長室平和・人権・ダイバーシティ推進係
✉sec_diversity@city.kunitachi.lg.jp

市が認定した30代～80代の「くにたち原爆・東京大空襲体験伝承者」が、広島・長崎の原爆体験者や東京大空襲の体験者から受け継いだ戦争体験と平和への思いを語ります。

今年は終戦の日（8月15日）に、「東京大空襲（1945年3月10日）」「広島原爆（同年8月6日）」「長崎原爆（同年8月9日）」の3つのお話をします。

〈全日程共通事項〉

日・場 右表のとおり
定 50名（申込先着順、当日参加可）申 各開催日の3日前までに、氏名・連絡先（電話番号）を電話、メールまたは申込フォームより
※いずれも途中入退場可。各講話の伝承者は異なります。

『8月6日と8月9日、原爆の日を忘れないための一行のコトバ』募集中

原爆を実際に体験した方から受け継いだお話を聴いて、応募しませんか？
詳細は、市HPをご覧ください。申 9月2日㈬まで

平和への思いをこめて、黙とうを

81年前の数多くの犠牲に思いを馳せ、原爆死没者や戦没者の方々の冥福と世界の恒久平和を祈って、1分間の黙とうを捧げましょう。
日▶原爆被災の日（広島）：8月6日㈭午前8時15分▶原爆被災の日（長崎）：9日㈰午前11時2分▶戦没者を追悼し平和を祈念する日：15日㈯正午

終戦の日の講話

日 8月15日㈯		場
午後1時30分～2時15分	東京大空襲の講話	国立駅前くにたち・こくぶんじ市民プラザ
午後2時30分～3時15分	広島原爆の講話	
午後3時30分～4時15分	長崎原爆の講話	

夏の講話

	日 7月29日㈬	日 8月6日㈭（広島原爆の日）	日 9月6日㈰
午後2時～2時45分	広島原爆の講話	広島原爆の講話	長崎原爆の講話
午後3時～3時45分	東京大空襲の講話	長崎原爆の講話	広島原爆の講話
場	矢川プラス多目的ルーム	FSXホール地下スタジオ	矢川プラス多目的ルーム

クラブサバーブ2026（第5期）の参加者募集

イベント・催し

問 都市計画課富士見台地域まちづくり担当
✉sec_fuji@city.kunitachi.lg.jp
市HP。▶

まちへの関わりを求める次世代の皆さんが集まり、自分たちでまちを面白くするアイデアを企画・チャレンジする参加型まちづくりワークショップ「クラブサバーブ2026（第5期）」の参加者を募集します。

令和4年度からスタートした「クラブサバーブ」※1は、今回で5期目を迎えます。市内外で、クラブサバーブをきっかけに出会った仲間や個人の活動から生まれたアイデアがさまざまなカタチとなって、まちを楽しむ企画として展開されています。ぜひ、ご参加ください。

※1　富士見台地域重点まちづくり構想に示した「市民まちづくりプロジェクト100」のチャレンジ企画。

▶ポスター。

ワークショップ（全5回、可能な限り全回に出席必要）

内・日▶第1回（事例を学ぶ・一般公開講座同時開催）・8月29日㈯午後2時～4時▶第2回（仲間をつくる）：9月5日㈯午後2時～8時▶第3回（企画を練る）：10月10日㈯午後2時～6時▶第4回（発表する）：10月31日㈯午後2時～6時▶第5回（振り返る）：令和9年2月6日㈯午後2時～4時
※一般公開講座のみの参加者は、市報8月5日・20日合併号をご覧ください。
場 矢川プラスまたは市役所会議室
アドバイザー・メンター（相談役）加藤（かとう）　健介（けんすけ）氏（国立（くにたち）本店・国立（くにたち）人）、能作（のうさく）　淳平（じゅんぺい）氏（富士見台トンネル）、谷藤（たにふじ）　圭一（けいいち）氏、長通（ながどおり）　卓也（たくや）氏、水木（みずき）　花（はな）氏
対 まちづくりに興味があり、まちに関わるきっかけを探している方、地域を盛り上げたい方など

定 15名（応募者多数時選考）
¥ 無料　保育 あり（申込時に要事前相談）
申 8月17日㈪正午（必着）までに、①住所②氏名（ふりがな）③年代④連絡先（メール・電話番号など）⑤応募動機（200字程度）⑥保育希望（お子さんの年齢・人数）を、電話、メール、郵送、ファクス、持参、または申込フォームより
申込フォーム。▶

オンライン説明会（両日同内容、30分～1時間程度）

詳細は、市HPをご覧ください。
日 7月30日㈭、8月10日㈪午後7時～　対 参加検討中の方

その他のお知らせ

薬物で困ったときなどは
警察相談専用電話＃9110または立川警察署・交番に相談を

「一度だけ」の好奇心や遊びのつもりでも、薬物の依存性などから使用回数が増え、「やめようと思っているのに、やり続けてしまう」状態におちいります。薬物に手を出さない勇気をもって薬物乱用のない社会をつくりましょう。
問 立川警察署刑事課TEL527-0110

薬物の問題で困っているご本人やご家族からの相談に、保健師や福祉、心理等の専門職が応じます

問の電話をご利用ください。
問 東京都立多摩総合精神保健福祉センターこころの電話相談TEL042-371-5560（月～金曜日午前9時～午後5時、祝日・年末年始を除く）

地域の情報

令和8年度 就学義務猶予免除者等の中学校卒業程度認定試験

対 満15歳以上で、やむをえない事由により中学校を卒業できないと見込まれる方
申 8月21日㈮（当日消印有効）までに郵送
問 文部科学省総合教育政策局生涯学習推進課認定試験第一係
TEL03-5253-4111

地域で活躍する一歩を踏み出しませんか　介護職員初任者研修　受講生募集

内 介護の基礎知識と技術を学ぶ
期 10月5日㈪～12月23日㈬
※研修スケジュールの詳細は、問までお問い合わせください。
場 福祉会館
定 12名（申込先着順）
¥ 10,000円（テキスト・実習代含む）
申 9月4日㈮までに、申込書と本人確認書類を持参、または問のHPより
※本研修を受講し、介護施設などに就職することで、受講料を助成します。詳細は、**市役所福祉総務課地域福祉推進係**までお問い合わせください。
問 社会福祉協議会介護事業係
TEL580-1352

7月「愛の血液助け合い運動」月間　献血へのご協力をお願いします

詳細は、問のHPをご覧ください。
問 東京都赤十字血液センター立川献血ルーム TEL527-1140

みんなの伝言板

市内を拠点とする団体等のイベント・催しものを掲載しています。掲載内容については、各団体へ。

中・上級中国語勉強者向け　中文映画・人気ドラマ学習会　内容：王一博の記録映画、ドラマ『安家』

日 7月30日㈭午後7時30分～9時30分 場 公民館 定 6名（申込先着順）
¥ 無料
申・問 7月23日㈭～28日㈫に**華語クラブ TEL090-3451-6209 ✉dazhongweb@outlook.com（王）**まで電話またはメール

都立第五商業高等学校公開講座「日商簿記工業2級講座」受講者募集　詳細はHP

期 10月10日～12月19日いずれも土曜日全10回 定 30名（申込多数時抽選）
¥ 教材費3,000円、受講料3,000円
申 7月21日㈫～8月21日㈮に問のHPより
場・問 都立第五商業高等学校経営企画室TEL572-0132

「サマーコンサート」クラリネットのしらべ♪ 詳細はHPへ

日 8月22日㈯午前10時～10時40分（開場9時40分）定 400名（申込先着順）申 問のHPより
問 国立（くにたち）音楽大学附属小学校
TEL572-3541

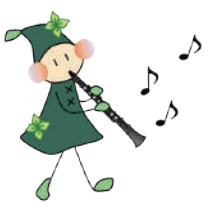

駅舎で知ろう！　千年続く国立（くにたち）の田んぼ～くにたち農園の会10周年記念展示～

期 8月7日㈮～13日㈭平日午前10時～午後7時（土・日曜、祝日は午前9時～）場 旧国立駅舎 ¥ 無料 申 不要
問 NPO法人くにたち農園の会
TEL505-7200

シュロの会講演会「精神疾患と家族の悩みについて」メンタルケア協会副理事　西村由紀（にしむらゆき）氏

日 8月16日㈰午後2時～4時 場 福祉会館4階大ホール 定 100名（当日先着順）¥ 500円 申 不要
問 国立市シュロの会
TEL080-1211-6898（代表植松和光）

市の相談窓口	育児・出産	月～金（祝日を除く）午前8時30分～午後5時	子育て支援課子ども保健・発達支援係TEL574-3311	保護司によるひまわり相談（少年非行等）	偶数月の第1金曜日（祝日を除く）午後1時～3時	福祉総務課 TEL576-2111㈹（内線796）	消費生活相談	月～金（祝日を除く）午前10時～午後4時	国立市消費生活センター（まちの振興課内）TEL576-3201※原則電話相談

凡例 内=内容 期=期間 日=日時 場=場所 師=講師 対=対象 定=定員 行政インフォメーション
募=募集人数 資=資格 ¥=費用 持=持ち物 申=申込、申請方法 問=問い合わせ TEL=電話(市外局番042を省略しています) ✉=メール FAX=ファクス HP=ホームページ

国立駅南口駅前広場の実施設計を進めています

行政

問 国立駅周辺整備課国立駅周辺整備担当、道路交通課整備係

市では、平成21(2009)年に策定した「国立駅周辺まちづくり基本計画」に基づき、JR国立駅周辺の整備を段階的に進めてきました。
令和6(2024)年には、国立駅南口駅前広場整備について駅前報告会を開催し、多くの方にご来場いただきました。
令和7(2025)年には、国立駅南口駅前広場基本設計(案)に関するアンケートや市民説明会、駅前報告会を実施し、多くの皆さんの声を伺いながら国立駅南口駅前広場基本設計プランを取りまとめました。令和8年1月より、基本設計プランの更なる深度化をはかるため実施設計を進め、6月28日にはイメージパース報告会を開催しました。

コンセプト みんなでつくる100年の広場～みどりのもとに集い、まちを育む～

約100年前、国立駅と共に大学町が生まれました。三角屋根の駅舎、水禽舎(すいきんしゃ)のある円形公園が特徴的な駅前広場は人々が集まる場所でした。
これらは時と共に車中心の空間に変わっていきました。
現在、旧国立駅舎の再築を機に、国立駅前を人中心の空間とする機運が高まっています。そこで、駅前広場から大学通りにつながるみどりと人の空間をつくり、そこに集まる動植物も含め、それぞれが居心地よく過ごせる駅前広場をコンセプトとしました。
そして、そこに人々が関わり、さまざまな活動を通して考え学ぶ場へと成長する国立駅南口駅前広場をめざします。

国立駅南口駅前広場の整備後のイメージパース

※各広場ごとのイメージパースについては、市HPをご覧ください。

全体イメージ

富士見通り側歩道

西側歩道

※このイメージパースは桜を植え替えた場合の10年後のイメージです。
※また、現時点での整備イメージであり、今後の設計や協議の状況により内容が変更となる場合があります。

国立駅南口駅前広場の桜について

今年度、街路樹診断を行い、植え替え対象樹木を決定します。令和9年度以降はこれまでの診断結果を踏まえ、計画的に伐採・桜の植樹を検討します。
※本数は、診断結果により確定後、改めてお知らせします。
※添え木等の対応も困難と専門家に確認しています。

今後のスケジュール(予定)

令和8年度(2026)	令和9年度(2027)	令和10年度(2028)
1 3 4 8 12	3 4 8 12	3 4 8 12 3(月)
実施設計 ロータリーや空間の詳細な検討など	整備工事	

有料広告 広告主および広告内容については、国立市が推奨等するものではありません。 下記の有料広告に関する問い合わせ:フレックス株式会社(立川市曙町2-20-16) TEL528-3722 FAX512-5309

東京CAMERA国立店
国立にカメラ買取専門店がオープン!
カメラ買取
眠っているカメラありませんか?
出張買取強化中!
ご自宅までお伺いします!
ご予約優先でお待たせしません!
ご予約はこちら!▼
WEB予約で簡単・便利!
スマホから24時間受付中!
ご予約・ご相談はお気軽に 03-6803-0262
営業日 木・金・土・日 13:00~19:00
国立駅前くにたち・こくぶんじ市民プラザの隣です
国立駅 徒歩2分 住所 国立市北1-6-1 東京都公安委員会 第306601806303号

施設入居前後・遺品整理・ゴミ屋敷・売却前・各種買取 etc
お片付け
お片付けライトに全部お任せ下さい!
ご相談・お見積り 完全無料!
通話無料 0120-684-215
お片付けライト 〒186-0005 東京都国立市西2-24-30 ☎042-806-9065
【遺品整理士】遺品整理士認定協会 第IS24195号 【遺品査定士】遺品査定士認定協会 第AM02232号 【古物商許可】公安委員会許可 第308872416684号
合同会社レイ

庭木1本から承ります!
お客様とのお約束
庭木1本より明瞭料金
トイレはお借りしません
土日でもOKです
お茶はご遠慮します
市報くにたちをご覧の方へ
生垣の剪定 長さ1m 高さ2m
通常2,200円を 初回限定 先着10名様 1,100円 ※税込
ネット申込
ガーデンエクスプレス 府中支店
カタクラ(東証スタンダード上場会社)グループ
府中市宮西町5-6 営 9:00~17:00
03-6379-6353

ブリヂストン tokyobike GIOS
Panasonic LOUIS GARNEAU
Bianchi
他 多数陳列!!
自転車のお求め・修理は
くにたちサイクルにお任せください
くにたちサイクル ☎042-576-0212
国立市中1-8-9(西友さん向かい 餃子の王将さんとなり)営業時間:10:00~19:00

ご葬儀の準備は、
事前のご相談から。
家族葬・一日葬の費用や流れを
わかりやすくご案内いたします。
創業47年 相談無料 24時間365日対応
LINEで匿名相談
多摩中央葬祭株式会社
森の風ホール国立 | 国立市青柳3-18-11
0120-136-841

断熱玄関ドア交換
断熱内窓取付
断熱真空ガラス交換
補助金制度あります(国+東京都+国立市より)
窓・ドアのリフォームお任せください!
申請手続代行手数料 ご相談・お見積り 無料
増改築相談員のいるお店 窓とガラスの専門店
創業71年 株式会社 芦沢ガラス
0120-953-577 国立市中2-5-17 営業時間/9:00~17:30 定休日/日曜・祝日・隔週土曜
スタッフ募集中 詳細はお問合せください