



くにたち

毎月
5日・20日
発行

審議会等の開催情報は市HP
「イベントカレンダー(分野:
審議会・委員会等)」を
ご覧ください。

問 政策経営課政策経営係



国立市デジタル地域通貨の
名称アンケートを実施中
とっておきの名称を皆さまで
決めませんか? 右記の二次
元コードから、ぜひ、投票をお
願います。
問 政策経営課政策経営係



TEL 042-576-2111(代)

FAX 042-576-0264

〒186-8501 東京都国立市富士見台 2-47-1

編集・発行 国立市役所市長室広報・広聴係
ホームページ <https://www.city.kunitachi.tokyo.jp/>

各記事には、記事の内容
に関するウェブサイト
等の二次元コードを掲
載しています。

中央図書館 開館 50周年



開館当初の中央図書館。

1974 >>>>> 2024

「くにたち中央図書館」は、5月5日(日)に50周年を迎えます。
支えてくださった皆さまに感謝し、これからも地域に根差した図書館であり続けます。

問 中央図書館 TEL 576-0161

くにたち図書館の歩み

- 昭和31年(1956年) 公民館図書室開室
- 昭和49年(1974年) くにたち中央図書館開館
- 昭和50年(1975年) 館報「くにたちのとしょかん」発行開始
図書返却ポスト設置
(JR国立駅、矢川駅、谷保駅、立栗福祉館)
- 昭和61年(1986年) 学校での「おはなしのじかん」開始
第1回としょかん野外映画会
- 平成5年(1993年) 図書館コンピュータシステム稼働
- 平成16年(2004年) 図書館HP開設、WEB予約開始
- 平成19年(2007年) ボランティア活動開始
(書架整理・緑化・地域資料)
- 平成24年(2012年) 南書庫の一般公開開始
- 平成25年(2013年) 文部科学大臣表彰「子ども読書活動
優秀実践図書館」を受賞
- 平成26年(2014年) ブックスタート事業開始
- 令和3年(2021年) 「くにたち電子図書館」開始
- 令和6年(2024年) くにたち中央図書館開館50周年



▲開館当初から実施している「おはなしのじかん」。



(デザイン: 降矢なな)

1面のテーマに
関連するSDGs



4 質の高い教育を
みんなに

凡例 内=内容 期=期間 日=日時 場=場所 師=講師 対=対象 定=定員 募=募集人数 資=資格 ￥=費用



中央図書館 開館50周年記念イベント

現在予定している50周年記念イベントをご紹介します。詳細は、市報、図書館報や図書館内掲示などでお知らせします。

○は会場です。 中央 中央図書館 北分館 北市民プラザ図書館 全館 市内すべての図書館と分室

えほん！ おはなし！ かみしばい！ としょかんこどもの日スペシャル

えほんのじかんスペシャル

日 5月5日(日)午前10時15分～
場 2階 集会室
対 2歳以上のお子さんとその保護者
定 15組(当日先着順)

中央



おはなしのじかんスペシャル

▶第1部「ようこそ! はじめてのおはなし会」
日 5月5日(日)午前11時15分～
対 4歳以上のお子さんとその保護者
▶第2部「おもしろくてちょっぴりこわいおはなし会」
日 5月5日(日)午後2時～
対 小学生以上のお子さんとその保護者
(共通事項)
場 2階 おはなしのへや 定 各回20名(当日先着順)

中央

かみしばいのじかんスペシャル

日 5月5日(日)午後3時～
場 2階 おはなしのへや
対 どなたでも
定 20名(当日先着順)

中央



図書館へのメッセージ募集

図書館の思い出や好きなところ、好きな本などを市の花「梅」の形のカードに記載いただき、ツリーにして展示します。カードは、職員に手渡すまたは中央図書館・北市民プラザ図書館設置の箱に投函してください。皆さまの素敵なメッセージをお待ちしています。

募集:全館 展示:中央

メッセージ募集 5月31日(金)まで
ツリー展示 5月1日(水)～31日(金)

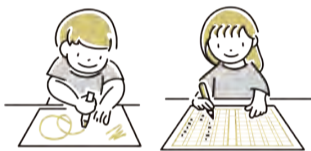

国立市出身の絵本作家 降矢ななさん 描き下ろし開館50周年オリジナル木製しおり配布

友好交流都市協定を結んでいる秋田県北秋田市の秋田杉を使用した、開館50周年オリジナル木製しおりです。

中央・北分館

期 5月5日(日)・6日(月)
対 期間内に資料を借りた方
配布枚数 中央図書館各日200枚、北分館各日50枚
※1人1枚



今後、開催予定のイベントをひと足先にご紹介！

図書館講演会

降矢ななさん講演会

国立市出身の絵本作家である、降矢ななさんをお招きし、7月ごろに講演会を行います。当日は、ご自身のこと・絵本のこと・くにたち図書館との繋がり等をお話いただく予定です。

来場者には、降矢さん描き下ろしデザインの缶バッジをプレゼントします。

降矢ななさんの代表作『ともだちや』(作:内田麟太郎 絵:降矢なな・偕成社)▶



東川篤哉さん講演会

国立市を舞台とした『謎解きはディナーのあとで』の著者である、東川篤哉さんをお招きし、10月ごろに講演会を行います。

当日は、作家になられたきっかけや、執筆活動について等をお話いただく予定です。

図書館スタンプラリー

市内に7カ所ある図書館施設を巡って、限定缶バッジをゲットしよう！

全館

お散歩がてら、普段利用している図書館とは違う図書館にお出かけしてみませんか。秋ごろから開催予定です。

16ミリ映画会

かつて図書館で開催していた映画会が復活します。貴重な16mmフィルム映画をぜひ、ご覧ください。

秋ごろ開催予定です。



▲平成2年開催時の様子。

図書館を支える ボランティアの皆さま

図書館では、開館当初からさまざまなボランティアによる活動が行われ、図書館運営を支えています。これからもボランティアの皆さまとともに、地域に根差した図書館運営を実施していきます。

【図書館のボランティア】

- おはなし
- えほんの読み聞かせ
- ブックスタート
- 音訳
- 点訳
- 宅配
- YAすたっふ
- 紙芝居
- わらべうた
- 書架整理
- 緑化



図書館カレンダー

中央図書館・北市民プラザ図書館の休館日:5月7日・14日・21日・28日(いずれも火曜日)

【開館時間】

▶中央図書館:午前9時30分～午後7時(土・日曜・祝日は午後5時まで)
▶北市民プラザ図書館:午前9時30分～午後5時(祝日を除く水曜日は午後7時まで)

分室名	開室日・時間
下谷保	月・金 午後2時～5時
南市民プラザ	月・水 午後2時～5時
	木・金 午前10時～午後5時
青柳	水・金 午後2時～5時
	木・日 午後2時～5時
東	水・金 午前10時～午後5時
	土 午後2時～5時
谷保東	水・金 午後2時～5時

※月～金曜日の各分室開室日が祝日等と重なった場合はお休みです。

☎▶中央図書館 TEL 576-0161
▶北市民プラザ図書館 TEL 580-7220

☎中央図書館 TEL 576-0161

5面にも図書館の記事を掲載しています。あわせてご覧ください。

持=持ち物 申=申込方法 問=問い合わせ 電=電話(市外局番042を省略しています) メ=メール ファ=ファクス HP=ホームページ



令和6年度 予算が決まりました 問 政策経営課財政係



3月22日に開催された国立市議会第1回定例会において、一般会計、特別会計、公営企業会計の当初予算案が可決されました。

令和6年度予算では、「子ども」「学校教育」「健康・医療」「環境」「まちづくり」を重点施策として位置付け、まちづくりを進めていきます。

〈予算額の比較〉

区分	令和6年度 当初予算額	令和5年度 当初予算額	増減額	増減率 (%)
一般会計	371億7,300万円	357億2,300万円	14億5,000万円	4.1
特別会計				
国民健康保険	71億4,355万円	72億3,418万円	△9,063万円	△1.3
介護保険	66億6,765万円	62億9,082万円	3億7,683万円	6.0
後期高齢者医療	21億8,322万円	20億2,673万円	1億5,649万円	7.7
小計	159億9,442万円	155億5,173万円	4億4,269万円	2.8
合計	531億6,742万円	512億7,473万円	18億9,269万円	3.7
区分	令和6年度 当初予算額	令和5年度 当初予算額	増減額	増減率 (%)
公営企業会計	38億3,675万円	39億2,469万円	△8,793万円	△2.2
下水道事業会計				

*金額は項目ごとに四捨五入していますので、合計の金額に一致しない場合があります。

国立市の令和6年度一般会計当初予算を1万円に換算した場合

福祉サービスの提供 5,099円(154円)	まちの整備と道路・公園・自転車駐車場の管理など 804円(15円)	教育と文化・スポーツ振興 1,505円(△235円)	市政運営と地域コミュニティ 987円(100円)
健康と環境を守る 602円(△32円)	市債(借金)の元金利子の償還 489円(3円)	消防・防災 297円(△14円)	その他 市議会の運営・農業・商工業・基金積立ほか 217円(9円)

※()内は令和5年度比増減額

令和6年度主要事業 (当初予算ベース)

国立駅南口子育て・子育て応援施設開設事業 3億561万円

国立市健康まちづくり戦略事業 3,225万円

第二小学校改築事業 16億7,086万円

デジタル地域通貨導入事業 1,479万円



令和6年度 税金・保険料納期こよみ

納付方法等	市税の還付・口座振替・収納管理	収納課管理係 ☎576-2114
	市税等の納税相談	収納課滞納整理係 ☎576-2115

課税内容・税額の問い合わせ先	
市民税・都民税・森林環境税	課税課市民税係 ☎576-2113
固定資産税・都市計画税(償却資産を含む)	課税課固定資産税係
軽自動車税(原付、小型二輪、軽四輪など)	課税課諸税担当
国民健康保険税	保険年金課国民健康保険係 ☎576-2124
介護保険料	高齢者支援課介護保険係 ☎576-2122
後期高齢者医療保険料	保険年金課後期高齢者医療係 ☎576-2125

税目/月	5	6	7	8	9	10	11	12	1	2	3
市税		第1期		第2期		第3期			第4期		
市民税・都民税・森林環境税(普通徴収)	納期										
固定資産税・都市計画税	納期	第1期		第2期				第3期(25日)		第4期	
軽自動車税(種別割)	納期	全期									
国民健康保険税(普通徴収)	納期										
介護保険料(普通徴収)	納期		第1期	第2期※(9/2)	第3期	第4期	第5期※(12/2)	第6期(25日)	第7期	第8期	
後期高齢者医療保険料(普通徴収)	納期										
国税(所得税)			予定納期第1期				予定納期第2期				確定申告
都税	自動車税			個人事業税第1期			個人事業税第2期				

※納期限は納期月の末日です(12月を除く)。ただし、納期限が土曜日・休日にあたる場合は、休日の翌日とその期限です。

収納課キャラクター「立ペイ」。



国税・都税の問い合わせは下記まで

- ▶ 国税(所得税の確定申告、消費税など): 立川税務署 ☎523-1181(代)
- ▶ 都税(自動車税、個人・法人事業税など): 立川都税事務所 ☎523-3171(代)

行政インフォメーション

令和6年度固定資産税・都市計画税の納税通知書を5月初旬に郵送します



納税義務者は、1月1日時点で市内の土地・家屋・償却資産を所有している方です。

納税通知書が届きましたら内容を確認のうえ、各納期限までに納付をお願いします。税額の算出方法等は、納税通知書に同封のてびき「土地・家屋・償却資産のこしの税金」をご参照ください。

※評価額や土地の負担調整措置は、4月上旬に郵送した課税資産明細書をご確認ください。

※新築住宅の軽減や耐震改修、バリアフリー改修、省エネ改修等による軽減に該当する場合は、納税通知書の「土地・家屋・償却資産の軽減・減免税額」の欄に軽減額を記載しています。また、軽減期間が終了した場合は、終了した翌年度の課税資産明細書の備考欄に終了した旨を記載しています。

納付について

コンビニエンスストアでの納付や、地方税お支払いサイトによる

eL-QRを利用した納付ができます。

便利な口座振替をご利用ください

申込の際は、納税通知書に同封の「国立市市税等預貯金口座振替依頼書」に必要事項を明記のうえ、利用する金融機関窓口まで直接ご提出ください。申込から手続き完了まで、約45日かかります。

なお、これまで口座振替をしていても、令和5年中に登記名義の変更等により所有者が変更(共有構成員の変更等を含む)した場合は、再度口座振替依頼書を提出してください。

問 課税課固定資産税係(口座振替について): 収納課管理係 ☎576-2114

有償ボランティア募集 詳細は、市HPをご覧ください



▶ 放課後学習支援教室指導員(教育指導支援課)



国民健康保険税課税限度額 および均等割軽減枠が改定されます

4月1日より、地方税法施行令の改正による国民健康保険税の課税限度額の引き上げ(表1) および均等割保険税額の軽減判定所得の見直し(表2)に伴い、課税限度額および均等割軽減枠が改定されます。令和6年度分の国民健康保険税額は、7月中旬ごろにお知らせします。

問 保険年金課国民健康保険係 ☎576-2124

【課税限度額改定(表1)】

	改定前	改定後	差額	限度額到達所得(※1)
医療給付分	65万円	65万円	0円(改定なし)	1,188万4,550円
後期高齢者支援金等分	22万円	24万円	2万円増	1,320万7,778円
介護納付金分(※2)	17万円	17万円	0円(改定なし)	902万4,595円
計	104万円	106万円	2万円増	

※1 加入者が1名の場合。加入者数が増えると、限度額到達所得は下がります。
※2 介護納付金分は、40歳以上64歳以下の方に課税されます。

【均等割軽減枠改定(表2)】

区分	軽減される世帯(被保険者)の合計所得の範囲	
	改定前	改定後
7割軽減	43万円+10万円×(給与所得者等の数※①-1)以下	43万円+10万円×(給与所得者等の数※①-1)以下(改定なし)
5割軽減	43万円+(29万円×被保険者数※②)+10万円×(給与所得者等の数※①-1)以下	43万円+(29万5,000円×被保険者数※②)+10万円×(給与所得者等の数※①-1)以下
2割軽減	43万円+(53万5,000円×被保険者数※②)+10万円×(給与所得者等の数※①-1)以下	43万円+(54万5,000円×被保険者数※②)+10万円×(給与所得者等の数※①-1)以下

※①: 一定の給与所得者(給与収入55万円超の者)および公的年金等の支給を受ける者(65歳未満は60万円超、65歳以上は110万円超の年金収入がある者)が、2人以上いる世帯が対象。
※②: 同じ世帯の中で、国民健康保険被保険者から後期高齢者医療被保険者に移行した者を含む。



くにたち食のフォトコンテスト 入賞作品発表!

問 政策経営課政策経営係



市の食のまちづくりに関する取り組みを推進するため、「くにたち食のフォトコンテスト」を開催(1月1日～2月5日)しました。審査会による厳正な審査の結果、41点の応募作品のなかから入賞作品が決定しましたので、ご紹介します。各作品のアピールポイントは、市HPをご覧ください。

今後食のまちづくり推進のため、Instagram【公式】国立市食のまちづくりのアカウントでさまざまな情報を発信しますので、ぜひ、チェックしてください。



Instagram
【公式】国立市食のまちづくり
@smkt_official

国立市食のまちづくり推進計画を策定しました

コロナ禍や学校給食センターの建て替えを契機として、市民生活の基礎である「食」を改めて捉え直し、食に関するさまざまな課題の解決や、まちの活性化など食を切り口としたあらゆる分野の取り組みを推進するため、本計画を策定しました。

本計画では、めざまちの姿を「食でつながりいきいきとかがやくまち」とし、食のまちづくりの3つの視点を定めました。計画期間は、次期「東京都食育推進計画」の期間を踏まえ、令和12年度までとしています。本計画の詳細は、市HPをご確認ください。



▲市HP。

テーマ 食を通して「生き生きと輝いている瞬間」

最優秀賞

※受賞者の氏名は、投稿に使用したSNSのアカウント名となっています。



「食べることは生きること」
kuriayano25 様

市長特別賞



「初めての芋掘り」
誠 様

国立市市内 栄養連絡会議賞

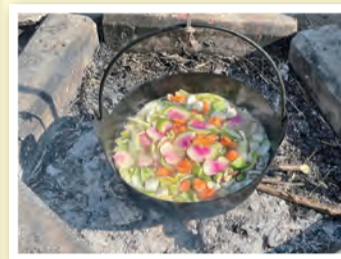

「くにたちの畑の中で芋煮」
wako_west 様

優秀賞



「ブロッコリーの大変身」
miu 様



「初めてのクワイ狩り」
ごきげんカレー 様

優秀賞



「待ちどおしい給食の時間」
くにたち社協・障害者センター
&あすなる 様

行政インフォメーション

国立市地域包括ケア計画を策定しました

3月19日に、国立市介護保険運営協議会より、永見市長へ「国立市地域包括ケア計画(案)(第9期国立市介護保険事業計画(案)および第7次国立市高齢者保健福祉計画(案))」の答申が提出されました。市では、この答申をもとに、国立市地域包括ケア計画を策定しました。

策定した計画は、今後市HPで公開します。

問 高齢者支援課介護保険係
TEL 576-2122



▲左から、小林委員、山本委員、永見市長、林会長。

暮らし

環境

市民、事業者の皆さまと連携 喫煙マナーアップ キャンペーン(雨天中止)



問 喫煙マナー啓発品の配布、駅周辺のたばこの吸い殻等の清掃
日 4月23日(火)午後5時15分～6時
場 JR国立駅、JR矢川駅、JR谷保駅
問 ごみ減量課清掃係
TEL 576-2119

防災・防犯

もしかしてと感じたら、
すぐに警察へ相談を
詐欺に気をつけて!

「あなたは詐欺事件の犯人だ」「あなたの口座が悪用され、被害者がいた。このままだと逮捕される」などと不安をあおり、賠償名目や口座調査目的とだまして現金を振り込ませる詐欺が流行しています。また、銀行アプリなどを使って振り込ませるケースも目立ちます。

問 防災安全課または立川警察署
TEL 527-0110



一人ひとりができることから 地球温暖化対策の補助制度をご活用ください



市では「2050年ゼロカーボンシティ宣言」を表明し、地球温暖化対策の推進のために各種補助制度を設けています。詳細は、市HPをご覧ください。※「2050年ゼロカーボンシティ宣言」とは、2050年の温室効果ガス排出量実質ゼロをめざすことを宣言したものです。

住宅用スマートエネルギー 関連システム設置費補助

市内の住宅に、スマートエネルギー関連システムを設置する費用の一部を補助します。

省エネ家電買い換え促進補助

市内の住宅で、古い家電を買い換える費用の一部を補助します。

中小企業者の省エネ改修補助

市内の事業所で、省エネ診断に基づき省エネ改修等を行う中小企業者に対して、費用の一部を補助します。

【共通事項】

▶各補助事業は、予算額に達した時点で終了します。また、各補助事業の詳細は、変更する場合があります。

▶各補助事業の交付申請書は、市HPからダウンロードできるほか、問の窓口でも配布しています。
問 環境政策課環境政策係

〈温暖化対策補助金制度一覧〉

助成	補助対象	補助金額
住宅用スマートエネルギー関連システム設置費補助金	太陽光発電	新築住宅(個人向け) 2.5万円/kw(上限12.5万円)
		既築住宅(個人向け) 2万円/kw(上限10万円)
		分譲マンション 2万円/kw(上限10万円)
住宅省エネルギー化補助金	燃料電池(エネファーム)、蓄電池、太陽熱利用	4万円
	窓の断熱改修	施工費用の5分の1(上限8万円)
	▶屋根、屋上の高日射反射率塗料 ▶遮熱塗料の塗装	施工費用の5分の1(上限4万円)
	分譲マンション共有部分LED化改修工事	施工費用の5分の1(上限20万円)
国立市省エネ家電買い換え促進補助金	LED照明、冷蔵庫、エアコン、高効率給湯器(エコキュート、エコジョーズ、エコフィール、ハイブリッド給湯器)	購入費用の4分の1(上限1万円)
中小企業省エネ改修等事業費補助金	省エネ診断に基づき導入する設備機器(空調、照明、その他各種)	補助対象経費の3分の1(上限50万円)

持=持ち物 申=申込方法 問=問い合わせ 電=電話(市外局番042を省略しています) 電=メール FAX=ファクス HP=ホームページ

くらし

募集 図書館 「YA(ヤングアダルト)すたっぷ」

図書館や本が好きな人、イベントの企画や運営に興味がある人は、ぜひ、一緒に活動しましょう。10代向け図書館だより「YAペーパー」のイラストカットや、イベントのポスターを描いてくれる人も、大歓迎です。令和5年度は、中学生4人、高校生5人、図書館職員4人で活動しました。

7月に勉強や進路・将来について相談できるイベント「GO TO THE FUTURE」、1月に「ブラインドブックフェア」の企画・準備を行いました。学校も学年もさまざまなメンバーで、フランクに楽しく活動しています。

また今年度は、10代向けの作家講演会を開催予定です。講演会の実行委員も募集します。詳細は、図書館HPをご覧ください。

活動頻度 毎月1回程度(毎月参加できなくても可能)

場 中央図書館 集会室

対 市内在住・在学・在勤の中学生以上の10代
申・問 中央図書館YAサービス担当
電 576-0161 まで電話または窓口にて

交通 5月1日(水)~31日(金)は 自転車安全利用 TOKYOキャンペーン期間です

自転車安全利用五則を意識して、安全運転を心がけてください。

また、東京都内で自転車を利用する場合、東京都の条例で自転車利用

中の事故により、他人にけがをさせたしまった場合などの損害を賠償できる保険等への加入が義務となっているほか、道路交通法により自転車乗車時のヘルメット着用が努力義務となっています。

自転車安全利用五則	
1.	車道が原則、左側を通行 歩道は例外、歩行者を優先
2.	交差点では信号と一時停止を守って、安全確認
3.	夜間はライトを点灯
4.	飲酒運転は禁止
5.	ヘルメットを着用

問 道路交通課交通係

心も体もリラックスできる♪ 国保温泉センターをご利用ください 国立市国民健康保険加入者対象

今年度も、国保温泉センターの割引利用券を配布します。施設等の詳細は、右表をご覧ください。

使用期間 令和7年3月31日(月)まで
配布場所 市役所1階(問の窓口)、北市民プラザ、南市民プラザ、国立駅前くにたち・こくぶんじ市民プラザ
申 国民健康保険被保険者証を持参し、各配布場所にて(申込先着順)
※枚数に限りあり。利用券は、1枚3名まで利用可能。
問 保険年金課国民健康保険係
電 576-2124

施設名	利用時間	大人(中学生以上)		小人(小学生)		営業時間 ※受付は営業時間終了1時間前まで	定休日
		入館料金	超過料金	入館料金	超過料金		
檜原温泉センター 数馬の湯 電 042-598-6789 (西多摩郡檜原村2430)	終日	250円 割引	—	—	—	▶午前10時~午後7時	毎週月曜日 (祝日の場合は翌日)
奥多摩温泉 もえぎの湯 電 0428-82-7770 (西多摩郡奥多摩町氷川119-1)	3時間	200円 割引	あり (1時間毎)	200円 割引	あり (1時間毎)	▶4月~11月:午前10時~午後8時 ▶12月~3月:午前10時~午後7時	毎週火曜日 (繁忙期は変更あり) 第3火曜日 (祝日の場合は翌日)
秋川渓谷 瀨音の湯 電 042-595-2614 (あきる野市乙津565)				100円 割引		▶午前10時~午後10時	
生涯青春の湯 つるつる温泉 電 042-597-1126 (西多摩郡日の出町大久野4718)						▶午前10時~午後8時	

※未就学児は無料です。 ※年末年始の休館日・営業時間、メンテナンスによる休館日等の変更については、直接施設にご確認ください。

子どもの健診・講座

場 保健センター 問 子ども保健・発達支援係(保健センター内) 電 574-3311

5月の乳幼児健康診査
対象の方には個別にご案内します。通知の紛失や途中転入の方、また、ご不明な点は、問までお問い合わせください。

乳幼児歯科健康診査・相談
日 5月16日(木)・30日(木)
対 1歳前後~未就学児
申 問まで電話
歯科予防処置(フッ素塗布)
日 5月7日(火)・14日(火)・21日(火)・28日(火)
対 国立市の乳幼児健康診査または乳幼児歯科相談で歯科健診を受けた

方(健診日よりおおむね1カ月以内の日程でご予約ください)
¥500円
申 問まで電話

育児相談
保健師、栄養士、助産師による個別相談です。身体測定のみを希望する方も予約できます。
日 5月10日(金)
対 就学前のお子さんと保護者
定 相談あり:35組、身体測定のみ:55組(いずれも申込先着順)

持 母子健康手帳、バスタオル(1歳未満のみ)、替えおむつ
申 4月22日(月)~5月9日(木)に、問まで電話

離乳食フェア
内 離乳食の展示、レシピ紹介、試食
日 5月10日(金)
対 育児相談を予約した方
※希望する方は、育児相談をご予約ください。
ベビー歯みがきステップ
内 「初めての歯磨き」の上映、歯科健診室の見学、歯科個別相談
日 5月10日(金)

対 育児相談を予約した方
※希望する方は、育児相談をご予約ください。

楽しくスタート! 離乳食(初期)講座
日 5月10日(金)午後1時15分~1時45分
※大人2名以上で参加を希望する方は、お申し出ください。
対 おおむね4カ月~5カ月のお子さんの保護者
定 20名程度(申込先着順)
※保育はありません。
申 問まで電話

子ども・教育

講座・講習 未就学児保護者向け 「子育てプログラム-2日間コース」

「お友だちと遊ばない」「どう接したらいいかわからない」など、お子さんへの対応の難しさに困っていませんか。子育てプログラムでは、子どもの今の様子を見つめること、褒めること、伝え方などについて講義や活動を通して学びます。お子さんの成長を、一緒に見つけましょう。
日 5月14日・21日(いずれも火曜日)午

前10時~正午
※5月28日(火)に、フォローアップの会も予定しています。

場 保健センター2階
対 市内在住の未就学児(2歳以上)の保護者
定 8名(2日間とも参加できる方を優先に、申込先着順)
保育 3名程度。申込時にお申し出ください。
申・問 4月22日(月)~5月7日(火)に、子育て支援課子ども保健・発達支援係(保健センター内) 電 574-3311 まで電話

満額支給の申請は4月30日(火)まで 就学援助の申請はお済みですか

詳細は、国立市立小中学校を通じて配布した案内または市HPをご覧ください。
申 4月30日(火)(当日消印有効)までに、問の窓口または市HPより
※4月30日(火)の窓口は、午後8時まで受け付けます。
※5月1日(水)以降も申請は受け付けますが、申請日の翌月からの認定となるため、項目によっては支給対象外または減額支給になります。
問 教育総務課学務保健係

『えほんをよんで! 読み聞かせ入門リスト』配布中

図書館では、『えほんをよんで! 読み聞かせ入門リスト』を、平成19年から刊行しています。平成30年に第2版、そして2月末に、第3版が完成しました。
0歳から、2歳から、4歳からの3つのグループにわけ、計150冊を紹介しています。
配布場所 各図書館・分室
¥無料
問 中央図書館 電 576-0161 または 北市民プラザ図書館 電 580-7220

カンガルー広場、地域カンガルー広場のご案内

就学前のお子さんと保護者が、自由に集える遊びの広場です。今年度より、青柳福祉センターと本町学童保育所の実施曜日を入れ替えます。また、年間の活動日程や活動場所一覧を掲載しているちらしを配布していますので、ぜひ、ご覧ください。
実施時間 午前10時~11時30分
ちらし配布場所 市内の児童館、保健センター、市役所児童青少年課窓口

	実施場所	対象	曜日	問
カンガルー広場	中央児童館	0歳~今年度2歳の乳幼児と保護者	毎週木曜日	電 571-2388 (中央学童保育所)
	西児童館		毎週金曜日	電 575-3217 (西学童保育所)
地域カンガルー広場	東学童保育所	0歳~今年度6歳の乳幼児と保護者	毎週木曜日	電 575-9684
	北市民プラザ			電 572-6146 (北学童保育所)
	青柳福祉センター			電 575-9744 (矢川学童保育所)
	本町学童保育所			電 575-6761 (本町学童保育所)
	南学童保育所			電 576-8145

凡例 内=内容 期=期間 日=日時 場=場所 師=講師 対=対象 定=定員 募=募集人数 資=資格 費=費用

子ども・教育

講座・講習

パパの子育てと仲間づくりを応援する講座“ぱぱラダイス”
パパのための抱っこひも編



“ぱぱラダイス”第1回目では、育児の強い味方である「抱っこひも」の正しい使い方を学びます。

抱っこは幼い子どもにとって、言葉を越えたコミュニケーションです。子どもにも大人にも心地よい装着方法を、学んでみませんか？

日 5月18日(土)午前10時～11時30分

場 矢川プラス2階 こどもラボ

師 大林 松乃氏(理学療法士)

対 市内在住のお子さんとその父親(母親も一緒に参加可)

定 8組(申込先着順) 費 無料

申 4月26日(金)午前9時～5月11日(土)

午後4時に、タイトル横の二次元コードより

問 矢川プラスここす

きひろば

TEL 505-6552



高齢者

新70歳、新転入70歳以上の方へ
シルバーパス5月の交付予定
有効期限：9月30日(月)まで

東京都では、70歳以上の方を対象としたシルバーパスを、申込により発行しています。費用は、市民税課税状況等で異なります。市内の臨時交付窓口は右記のとおりです。新しいパスの有効期限は、9月30日(月)です。

日 5月1日(水)～9日(木)午前9時30分～午後4時30分(土・日曜・祝日を除く)

場 福祉会館1階

問 東京バス協会 TEL 03-5308-6950



健康・福祉

保健センターからのお知らせ
場・問 保健センター TEL 572-6111

健診は受けた後が大切です
スマートライフ健康相談

生活習慣病の予防、重症化を防ぐための方法を、管理栄養士または保健師が個別にお伝えします。

日 5月13日(月)・14日(火)・26日(日)・29日(水)

※上記以外の日程を希望する方は、ご相談ください。

申 問まで電話

日曜・祝日の応急診療は…
(必ず受診前に電話で連絡を)

■内科

▶午前10時～午後4時30分

休日診療センター

TEL 576-2341(富士見台3-16-6)

▶午後6時～9時

国立さくら病院

TEL 577-1011(東1-19-10)

■歯科

午前10時～午後4時30分

さくら休日歯科診療所

TEL 577-0418(富士見台3-16-17)

子宮頸がん予防ワクチンの予防接種を受けることができます

定期接種

期 高校1年生相当の年度末まで

対 小学6年生～高校1年生相当の女性
※4月中旬に、通知を郵送します。

ワクチン サーバリックス®(2価)、ガーダシル®(4価)、シルガード®9(9価)の3種類から1種類を選択し、同一ワクチンで原則3回

※シルガード®9は、15歳になるまでに1回目を接種した場合は、2回で完了します。

キャッチアップ接種(無料接種)

期 令和7年3月31日(月)まで

対 平成9年4月2日～平成20年4月1日生まれの女性で、計3回のワクチン接種を終えていない方

※5月に通知を郵送します。

※接種は合計3回で、完了するまでに約6カ月かかります。接種を希望する方は、初回接種を9月末までに済ませる必要があります。

問 子育て支援課子ども保健・発達支援係(保健センター内) TEL 574-3311

しょうがい等のある方へ 各種手当のご案内

市や都、国では、しょうがいのある方に、各種手当を支給しています。これらの手当を受けるには、申請の手続きが必要です。該当すると思われる方は、問までご相談ください。なお、手当はそれぞれの支払月に、指定した口座に振り込まれます。

問①しょうがいしゃ支援課手当・給付係②子育て支援課子育て支援係

	福祉手当内容	手当額(月額)	支払月	所得制限	その他制限	対象者
国の福祉手当	特別障害者手当(*3)	2万8,840円 (原爆関係の諸手当を受給している方は、支給調整があります)	5月・8月・11月・2月	360万4,000円(扶養0人の場合)扶養人数により変更あり。また、扶養義務者の制限もあり(*1)。	施設入所者および3カ月を超えて入院(3カ月を超える老人保健施設入所を含む)している方を除く。	20歳以上で、精神または身体に著しく重度のしょうがいがあるため、日常生活において常時特別の介護を必要とする状態にある方(診断書による判定が必要です。詳細は、問①までお問い合わせください。また、高齢者支援課介護保険係の特別障害者控除認定の特別障害者とは異なりますので、ご注意ください)
	障害児福祉手当(*3)	1万5,690円				20歳未満で、精神または身体に重度のしょうがいがあるため、日常生活において常時特別の介護を必要とする状態にある児童(診断書による判定が必要です。詳細は、問①までお問い合わせください)
	経過措置の福祉手当(*3)					20歳以上で、改正前の福祉手当を受給していた転入者で、特別障害者手当や障害基礎年金のいずれも受給することができない方(現在、新規認定は行っていません)
都の福祉手当	重度心身障害者手当	6万円	毎月		65歳以上で新規申請・所得制限基準以上の申請・施設入所者および3カ月を超えて入院(3カ月を超える老人保健施設入所を含む)している方を除く。	▶重度の知的しょうがい、著しい精神症状のため介護を必要とする方 ▶重度の知的しょうがいと重度の身体しょうがい重複している方 ▶重度の肢体不自由者で、両上肢・両下肢とも機能が失われ、座っていることが困難なしょうがいのある方
	心身障害者福祉手当(都)	1万5,500円	4月・8月・12月	360万4,000円(扶養0人の場合)扶養人数により変更あり。	65歳以上で新規申請・所得制限基準以上の申請・施設入所者を除く。	▶身体障害者手帳1・2級 ▶脳性麻痺または進行性筋萎縮症を有する方 ▶愛の手帳1～3度
市の福祉手当	心身障害者福祉手当(市)	1万1,500円	4月・8月・12月	508万5,000円(扶養0人の場合)扶養人数により変更あり。	65歳以上で新規申請・所得制限基準以上の申請・施設入所者を除く。	▶身体障害者手帳3・4級 ▶愛の手帳4度
	心身障害児福祉手当(20歳未満の児童対象)			保護者の所得 546万5,000円(扶養1人の場合)扶養人数により変更あり。	施設入所者を除く。	▶身体障害者手帳1～4級 ▶愛の手帳1～4度
都の福祉手当	児童育成手当(窓口:問②)	育成手当 1万3,500円 障害手当 1万5,500円	2月・6月・10月	保護者の所得 360万4,000円(扶養0人の場合)扶養人数により変更あり。	施設入所者を除く。	(ア)父または母が離婚、死亡、重度のしょうがい等の状態にあって18歳に達した日の属する年度の末日以前の児童を養育している方 (イ)20歳未満で、次のいずれかに該当する児童を養育している方 ▶愛の手帳1～3度程度の児童 ▶身体障害者手帳1・2級程度の児童 ▶脳性麻痺または進行性筋萎縮症を有する児童
国の福祉手当	児童扶養手当(窓口:問②)(*3)	全部支給: 4万5,500円 一部支給: 4万5,490円～ 1万740円	1月・3月・5月 7月・9月・11月	保護者の所得 (ア)全部支給 49万円(扶養0人の場合) (イ)一部支給 192万円(扶養0人の場合)扶養人数により変更あり。また、扶養義務者の制限もあり(*1)。	施設入所者を除く。年金受給者は、手当額との差額のみ支給。	ひとり親家庭等(父または母が離婚、死亡、重度のしょうがい等)の状態にある児童で、かつ次のいずれかに該当する児童を養育している方 ▶18歳に達した日の属する年度の末日以前の児童 ▶20歳未満で特別児童扶養手当の対象となる程度のしょうがいの状態にある児童
	特別児童扶養手当(窓口:問②)(*3)	1級:5万5,350円 2級:3万6,860円	4月・8月・11月	保護者の所得 459万6,000円(扶養0人の場合)扶養人数により変更あり。また、扶養義務者の制限あり(*1)。	障害年金受給者・施設入所者を除く。	20歳未満で次のいずれかに該当する児童を養育している方 ▶愛の手帳1～3度程度の児童 ▶身体障害者手帳1～3級程度の児童 ▶長期間安静を要する病状または精神のしょうがいにより日常生活に著しい制限を受ける児童 ※複数のしょうがいがある場合には、個々のしょうがいの程度が上記より軽度でも、該当となることがあります。
市の福祉手当	特殊疾病者等福祉手当	5,500円	3月・7月・11月		なし	医療券所持者(難病医療券・小児慢性医療券)
市の助成	ガンリン費助成	2,400円		なし	施設入所者を除く。	▶身体障害者手帳上肢1級/内部1級/下肢・体幹1～3級、視力1・2級、視野2級 ▶愛の手帳1・2度 ※ガンリン費は、同一世帯の自動車を使用していることが条件です。
	タクシー料金の助成(*2)	1枚300円券 1カ月9枚	新規の方は申請月より、継続の方は年度始め一括			

(*1) 扶養義務者は、民法第877条第1項に規定する直系血族および兄弟姉妹をいいます。(*2) 継続の方を対象に、利用申請書を郵送しました。月が変わるとタクシー券の枚数が減りますので、4月中に手続きをお願いします。(*3) 4月分以降は、上記の手当額となります。11月以降は、所得制限額が変更します(児童扶養手当)。※受給者で施設や病院に入所・入院している方、転出・市内転居をした方は、各問までご連絡ください。※所得制限のある手当は、毎年現況届の提出をお願いしています。※併給できない手当があります。詳細は、各問までお問い合わせください。

持=持ち物 申=申込方法 問=問い合わせ 電=電話(市外局番042を省略しています) 電=メール FAX=ファクス HP=ホームページ



保存版

がん〈一次〉検診

注意事項

- ▶受診日時点で国立市民の方が対象です。
▶胃、肺、大腸がん検診は年度に1回受診できます。前年度、市のがん検診を受診した方は、10カ月以上の間隔をあけてください。
▶乳がん検診は2年に1回、前年度未受診の方が対象です。授乳中の方は受診できません。
▶胃内視鏡検診は2年に1回、前年度未受診の方が対象です。胃バリウム検診との同年受診はできません。
▶自覚症状がある方、検診する箇所が治療中または経過観察中の方は、受診できません。前回の検診で要精密検査となり、未受診の方は、問までお問い合わせください。
▶職場などで受診の機会がある方は、ご遠慮ください。

【がん検診】がん検診の記事を毎月20日に掲載していましたが、今年度から、半年分(10月分まで)をまとめてお知らせします。保存してご利用ください。

※記号の「ア」～「カ」は申込多数時抽選。抽選結果は、締切日からおおむね10日後に郵送します。

※記号の「キ」～「ス」は要件を満たさないなどにより受付できない人には、事前にご連絡します。必要書類は、受診日のおおむね10日前に郵送します。

- 申 次の①～③のいずれかの方法で、問までお申し込みください。
①はがき、メール、ファクスに必要な事項を記入し送付
②電話で必要事項を伝えて申込
③市HPの「がん検診」のページにある申込用フォームから申込

【必要事項】

- ①氏名(ふりがな)・性別
②生年月日・年齢
③住所・日中連絡のとれる電話番号
④希望する検診の記号(複数記入可)
⑤喀痰検査を希望する場合(50歳以上の方は、喫煙指数記入例:〇〇本×〇〇年=〇〇(右表の備考参照)
⑥立川北口健診館での検診を希望する方は、都合の悪い曜日 ※記入の曜日以外で、日程を決定します。

Table with columns: 検診の種類, 記号, 検診場所, 対象者, 定員, 受診期間, 申込期間, 自己負担, 備考

問 保健センター(がん検診担当) 〒186-0003富士見台3-16-5 gankenshin@city.kunitachi.lg.jp FAX574-3930 TEL505-7030 (平日午前8時30分～午後5時)



市HP「がん検診」



メール アドレス

【通年で実施しているがん検診】※申込から、おおむね3週間後に順次必要書類を郵送します。

Table with columns: 検診の種類, 記号, 検診場所, 対象者・定員など, 受診期間, 申込期間, 自己負担

【直接医療機関に申込のがん検診】

Table with columns: 検診の種類, 検診場所, 対象者・定員など, 受診期間, 備考, 自己負担

イベント・催し

農 わいわい畑体験 新玉ねぎ&にんにく収穫体験

市内で農業を営む沼崎信夫さんの畑で、新玉ねぎとにんにくの収穫体験を行います。

日 5月18日(土)午後3時～4時(小雨決行)

定 20名(申込多数時抽選)

※小学生以下の方は、大人の付き添いが必要です。

料 500円(当日集金)

集合場所 城山さとのいえ

※駐車場はありません。

申・問 5月6日(月)(必着)までに、①新玉ねぎ&にんにく収穫体験②体験希

望者の氏名と年齢(付き添いがあればその方の氏名と年齢も)③代表者の住所④電話番号⑤メールアドレスまたはファクス番号を明記のうえ、城山さとのいえ satonoie@city.kunitachi.lg.jp FAX505-5190までメールまたはファクス



▲この春も、沼崎さんの新玉ねぎとにんにくを収穫できます。

ウォーキング初心者向け 社会体育事業 「街を・山を歩く」



本事業は市民の健康づくり、コミュニティづくりの一環として実施します。

日・場 5月23日(土)JR国立駅南口に午前9時集合、コース:練馬区牧野記念庭園・石神井公園方面(距離:約4～5km高低差なし)※雨天中止

対 市内在住・在勤・在学の方

定 50名(申込多数時抽選)

料 無料(交通費は、各自ご用意ください)

ちらし配布場所 市役所3階生涯学習課(4番窓口)、市民総合体育館、公民館、北市民プラザ、南市民プラザ、国立駅南口にたち・こくぶんじ市民プラザ(市HPからも入手可能)

申 5月8日(水)午後5時(必着)までに、参加希望者全員の①氏名②ふりがな③年齢④勤務先・学校名(在勤・在学の方)、代表者の⑤郵便番号⑥住所⑦電話番号を明記のうえ、問まで郵送またはメール(1枚、1通につき1世帯まで申込可)

▶郵送(往復はがき):返信用表面に、住所・氏名を明記してください。

▶メール:件名は「街を・山を歩く」にしてください。

※本事業は、生涯学習課の委託により「くにたちエール」が実施します。

問 〒186-0003 富士見台 2-48-1 市民総合体育館地下1階くにたちエール 070-8548-9117(水曜日:午後2時～5時、日曜日:午前9時～正午) yell.jimukyoku@gmail.com

5月の相談予約

市役所1階まちの振興課 TEL576-2111(代)(内線)178



予約受付開始 4月25日(木)午前8時30分～(電話可) ※事前予約・定員制・無料。

くにたち 男女平等参画ステーション パラソル TEL501-6990



予約受付中 ※事前予約・定員制・無料。

Table with columns: 相談名, 日時, 担当

Table with columns: 相談名, 日時, 担当, 時間/回

※各種相談はそれぞれ年度内3回まで利用可能。1回あたり30分間無料。 ※人権・身の上相談は回数の制限なし。1回あたり1時間。

凡例 内=内容 期=期間 日=日時 場=場所 師=講師 対=対象 定=定員 イベント・催し 地域の情報 募=募集人数 資=資格 ￥=費用 持=持ち物 申=申込方法 問=問い合わせ TEL=電話(市外局番042を省略しています) E=メール FAX=ファクス HP=ホームページ

イベント・催し

ガレージセール開催と出店者募集

エシカル消費、資源の有効活用の一環として、ガレージセールを開催します。
日 5月18日(土)午前10時～午後2時(撤収時間を含む、雨天中止)
場 JR国立駅南側の大学通り西側緑地帯(一橋大学南門付近)
※大学通りおよび周辺道路は駐車禁止です。公共交通機関等をご利用ください。

出店者説明会開催
ガレージセールに出店を希望する方は、必ず出席してください。
日 5月8日(水)午前10時～11時(開始

時間厳守)
場 市民総合体育館2階 第1・2会議室
対 市内在住・在勤で、営利行為を目的としない方
募集区画 20区画
※申込多数時は、午前10時に抽選を行います。午前10時以降にお越しの場合、抽選を受けられませんのでご注意ください。
¥1区画あたり1,000円(説明会受付時に集金。現金のみ。釣り銭のないよう、お願いします)
主催 くにたちのリサイクルを考える会、国立市
後援 国立市消費者団体連絡会
場 まちの振興課コミュニティ・市民連携係

5月は「くにたちレインボー月間」

誰もが安心して暮らせるまちをめざして、LGBTQコミュニティのシンボル「6色のレインボー」をモチーフにした「くにたちレインボー月間」を開催します。

交流会「ふらっと!しゃべり場」
テーマを決めて皆で話し合う「ふらっと!しゃべり場」。5月は、LGBTQに関するテーマを中心に話します。
日 5月4日(土)午後3時～5時・18日(土)午後2時～4時
場 国立駅前に「くにたち・こくぶんじ市民プラザ」
¥無料 申 不要
パネル展示・メッセージ募集
期・場 ▶ 5月1日(水)～31日(金)・国立駅

前くにたち・こくぶんじ市民プラザ
▶ 5月9日(休)正午～15日(水)・旧国立駅舎
問 くにたち男女平等参画ステーション・パラソル TEL 501-6990

環境 くにたちの生きものしらべにご参加ください

市では、今後予定している、緑の維持管理や生物多様性保全についての方針を定める「緑の基本計画」の改定のため、市内の生きものに関する情報を収集しています。
現在、野鳥とタンポポの情報収集を実施していますが、今後対象種を拡大していく予定です。詳細は、市HPでご案内します。
問 環境政策課花と緑と水の係

地域の情報

動ける体! 発見! 整体運動参加者募集

一緒に「動ける体づくり」をしましょう。転倒予防にも、効果があります。
日 5月15日(水)午前10時～正午
場 市民総合体育館3階 第三体育室
師 渡辺 昭彦氏(スポーツプログラマー、長野パラリンピック金メダリ

ストのマセソン美季氏のパーソナルトレーナーを務める)
対 シルバー人材センター会員または市内在住でシルバー人材センター入会に興味のある方
¥無料
持 上履き・タオル・水筒など
申 問 まで電話
問 (公社) 国立市シルバー人材センター TEL 577-0919

5月5日(日)は「菖蒲湯の日」

5月5日(日)のこどもの日は、市内唯一の公衆浴場「鳩の湯」を、小学生以下の方は無料で楽しめます。
※市が補助金を交付する事業です。
問 鳩の湯 TEL 572-0918

令和6年度 自衛官等の各種試験案内

自衛官等採用に関する詳細は、お

気軽に問までお問い合わせください。
募集内容
▶ 自衛隊一般曹候補生
対 18歳以上33歳未満の方
▶ 自衛官候補生
対 18歳以上33歳未満の方
▶ 自衛隊一般幹部候補生(パイロットを除く)および歯科・薬剤科
対 22歳以上28歳未満の方
問 自衛隊東京地方協力本部国分寺募集案内所(午前9時～午後5時)
TEL 042-324-1010(担当:深水)

みんなの伝言板

市内を拠点とする団体等のイベント・催しものを掲載しています。掲載内容については、各団体へ。

かたばみひろば (未就園児園庭開放)

日 5月11日(土)午前9時30分～11時(雨天開催) 申 本園 HP より
場・問 国立学園附属かたばみ幼稚園
TEL 572-4776

鹿鳴会ダンスパーティのお知らせ

音楽と共に楽しく踊りましょ <サークル案内は問まで>
日 4月28日(日)、5月12日(日)・19日(日) 午後1時～4時 場 福祉会館4階 大ホール ¥500円 申 不要
問 鹿鳴会 TEL 090-7714-2322(細田)

園庭開放・風の子の原っぱで遊ぼう!

大人もゆっくりおしゃべりタイム♪
日 5月13日(月)午前10時～11時
¥無料 申 不要
場・問 認定こども園国立富士見台団地風の子
TEL 507-8667

ベビーマッサージ&手型アートの親子で参加するイベントです!!

日 5月21日(火) 場 国立市富士見台講師自宅(申込後に詳細お伝えします)
定 4組(申込先着順)
¥3,300円(当日集金)
申 5月20日(月)までに、上記二次元コード(公式LINE)よりともだち追加後、申込
問 ROPOS BEBEおうちSalon

十二単着付け体験。いつか着てみたかったを実現しましょ。平安時代にタイムスリップ、雅な姫に変身です

日 5月18日(土) 場 永福寺

定 午前・午後各10名(申込先着順)
¥4,000円(着付代等)
申 問 まで電話またはメールで、イベント名、氏名、連絡先、午前・午後の希望を明記して申込(定員になり次第終了)
問 国立市観光まちづくり協会
TEL 574-1199
E event@kunimachi.jp

新規「きりんくらぶ」募集中! 未入園児対象。

日 4月26日(金) ¥1,000円(登録料)
申 問 まで電話
場・問 ママの森幼稚園
TEL 572-3911(中江)

有料広告 広告主および広告内容については、国立市が推奨等するものではありません。 下記の有料広告に関する問い合わせ:フレックス株式会社(立川市曙町2-20-16) TEL 528-3722 FAX 512-5309

リアル恐竜ショー 恐竜パーク
7/25 13:00 16:00 公式HP
7/26 12:00 15:00
武蔵野市民文化会館 大ホール
バルテノン多摩 大ホール
3,500円(全席指定・税込) ※3歳以上有料、2歳以下上観覧無料。
お問合せ:サンライズインフォメーション 0570-00-3337(平日12:00～15:00)

断熱玄関ドア交換 断熱内窓取付 断熱真空ガラス交換
補助金制度あります
窓・ドアのリフォームお任せください!
増改築相談員のいるお店 創業70年 株式会社 芹沢ガラス
0120-953-577
国立市2-5-17 営業時間/9:00～17:30 定休日/日曜・祝日・隔週土曜

家族葬は多摩中央葬祭の森の風ホール国立へ
友引 相談会開催! 5/2,12,18,24,30日 お気軽にさ来館ください
たまチュウ安心クラブ会員価格
TEL:0120-136-841
24時間 365日
国立市青柳3-18-11 HP) https://www.osogi.jp/

セコムグループが運営するサービス付き高齢者向け住宅
リーフエスコート国立富士見台
高齢者が快適なシニアライフを送りながら、もしもという時に頼れる安全・安心な住まい
JR南武線「矢川」駅北口より徒歩1分
入居一時金 月額費用 142,500円~ (共益費・生活支援サービス費込み)
0800-777-6511
株式会社 荒井商店 SECOM

2024年度 早慶MARCH中・高・大10名合格!
早慶MARCH中・高・大10名合格! 好評の宇宙イベント 4月・5月も開催予定
GoTo 早慶MARCH塾
365日自習室開放 定期テスト対策20時間特訓
個別相談 土日実施
TEL 042-505-5250