令和8年度第４回

グローバルカフェ

日本にいながら留学体験！

一橋大学の留学生と楽しくお話しよう！
英語が苦手でも大丈夫！



テーマ

世界のクリスマス

留学生から出身国のお祭りについて教えてもらいます。
今回はクリスマスケーキを自分でデコレーションします！

12/20(日) 開催

申込先着順 15名

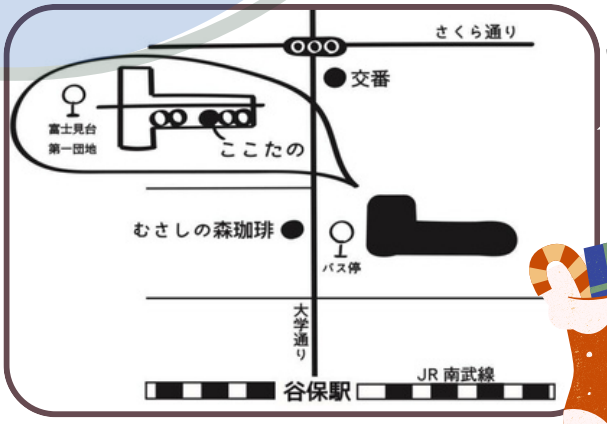



時間	16:30－18:30
場所	Cafe ここたの （富士見台1－7－1富士見台団地104号室）
対象	市内在住・在学の中高生
費用	100円（飲み物・お菓子代　当日集金）
申込	右上のフォームからお申し込みください！



主催：国立市子ども家庭部児童青少年課
本事業はNPO法人 くにたち富士見台人間環境キーステーションが委託を受けて実施いたします。

グローバルカフェってなに?

いつも勉強している英語なのに話せない・・・
実際に英語を話す機会があったらいいのに・・・



そんなあなたに！！

グローバルカフェは、コミュニケーションの中で英語を使える絶好の場です！





参加した中高生にインタビュー！

- いろんな国のことや言語を知れて楽しかったです。英語でコミュニケーションをする機会が無かったけど良い経験になりました。
- 留学生の方がとても積極的に話してくれてとても楽しかったです。
- いろんな人と話せて楽しかったです！また機会があれば参加したいです！
- 留学生の皆さんとの話がとても楽しかった。また、あまり英語を話せなかったのでこれからも勉強したい。
- 楽しくお話が気軽にできて嬉しかった！毎月あってもいいくらい！(笑)
- 外国の人が積極的に話してくれてうれしかった。高校生がサポートしてくれて嬉しかった。

他にもたくさんの感想を頂いています。





文法なんて気にしなくていいよ！
もちろん日本語でもOK！

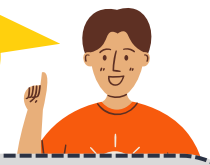

「グローバルカフェ」は、将来的に世界を舞台に活躍するグローバル人材の「裾野を広げる」ことを 目的として、日本に居ながら世界を身近に感じる機会を提供し、多文化共生の視点で国際人としての行動ができる青少年を育成する事業です。
企画内容は、一橋大学留学生との交流、英語を活用するゲームや遊びのほか、将来の夢を現実的に想像できるよう、留学体験談や実際に海外で活躍していた人の話を聞く機会を提供しています。 どんなにＡＩなどのテクノロジーが進んでも、コミュニケーションとして英語を話せることは必要とされています。 ぜひ、お気軽にご参加ください。



運営は、市と一橋大学の学生スタッフが行っています！
日常のことや勉強のことなど学生スタッフともお話してね♪

