

第49回くにたちさくらフェスティバル 第2回実行委員会

令和8年2月12日(木)
時間:午後7時30分～
場所:3階1・2大会議室

1. 実行委員長あいさつ

2. 議題

- (1)組織図の修正 (資料1)
- (2)決算書と予算(案)について (資料2)
- (3)企画について (資料3)
- (4)市役所ホームページ会議日程の検索 (資料4)
- (5)メールアドレス登録について

kunisaku.jimu@gmail.com

3. 参加者受付

<受付日時> 2月17日(火) 午前9時～午後4時(12時～13時を除く)

<受付場所> 市役所1階 ロビー

<参加資格> 責任者が国立市在住もしくは在勤であること。名義貸し禁止。

※「参加同意書」を一緒にご提出ください。

【協力金】

- ・出店協力金 1区画(幅3m×奥行4m) 5,500円 (1日のみの参加 3,300円)
1団体につき3区画まで受け付けます。
*露店商は一律1区画5,500円
- ・舞台協力金 1日参加: 3,600円 / 2日参加: 6,000円
舞台設営にかかる費用を考慮しての金額とお考え下さい。
- ・企画協力金 (一般団体)1団体 5,500円 (1日のみの参加料金はありせん)
申込時に企画書も一緒に提出ください。
- ・キッチンカー協力金 1日参加: 12,000円 / 2日参加: 20,000円

※雨天中止の場合も協力金の返金は致しません。

※参考資料として市役所ホームページに、昨年度の説明会資料、会場略図が掲載されています。

<参加者受付担当者>

2月17日(火)		
AM 9:00～12:00		
PM 1:00～4:00		

第3回実行委員会

3月6日(金) 午後7時30分～ 市役所3階第1・2会議室

看板、横断幕設置お手伝い募集

第3回実行委員会終了後、参加者説明会を行います。

出店、舞台、企画それぞれ各部屋に分かれて行われます。

第49回さくらフェスティバル実行委員会組織図(案)

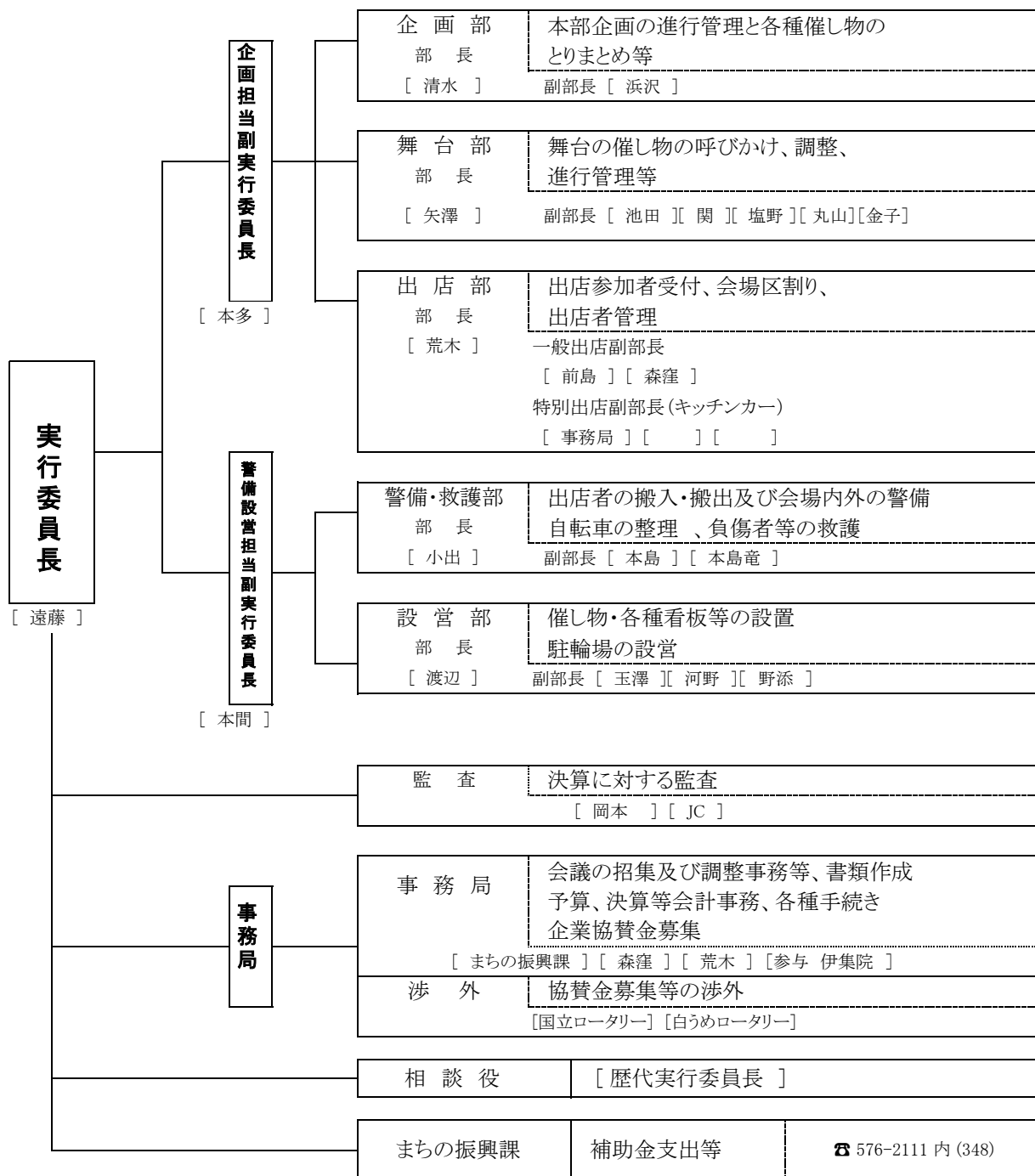

◎ 役員会は、正・副実行委員長と各部長・副部長及び各企画担当で構成する。

第48くたちさくらフェスティバル 決算書

収 入

科 目	予 算 額	決 算 額	比較増減	備 考
国立市補助金	1,284,000	2,364,000	1,080,000	国立市
参加者負担金	597,500	560,600	▲ 36,900	出店・舞台・企画 261,600 イベント組合99,000 キッチンカー 200,000
協賛金	783,000	812,000	29,000	企業協賛金合（別紙添付有）
雑収入	107,316	251,832	144,516	会費15,000募金箱186,470貯49,859円利息503円
小計		3,988,432		
繰越金	374,056	506,036	131,980	47回繰越
横断幕作成積立金	400,000	0	▲ 400,000	
周年記念事業費積立金	400,000	0	▲ 400,000	
予備費	100,000	0	▲ 100,000	
合 計	4,045,872	4,494,468	448,596	

支 出

科 目	予 算 額	決 算 額	比較増減	備 考
総務広報事業費	804,598	1,206,548	401,950	
本部統括費	418,468	324,770	347,628	弁当、お茶、賄い材料、交通規制
事務局人件費	0	594,330		国立市観光まちづくり協会（支払先）
需用費	89,322	39,288	33,984	カラーコーン、コーンバー他
広報ポスター費	296,808	248,160	▲ 48,648	ポスターチラシ作成、新聞折込み
会場設営事業費	1,807,331	2,291,752	484,421	
会場電気工事	265,571	337,392	71,821	
立看板等制作費	153,648	129,030	▲ 24,618	
仮設トイレ設営費	265,056	175,120	▲ 89,936	
会場、舞台設営費	924,528	1,474,880	550,352	
舞台音響設営費	198,528	175,330	▲ 23,198	
企画事業関連費	404,819	351,318	▲ 53,501	
ジャンボバルーン	158,400	135,000	▲ 23,400	国立ロータリークラブ
ミニSL	50,000	60,000	10,000	
非常食体験	0	0	0	企画中止
昔の遊び	2,813	9,509	6,696	環境浄化協議会
防災体験費	0	0	0	
野点費	57,413	55,139	▲ 2,274	GS145団
くにたちボンダンス費	30,000	0	▲ 30,000	
紙ヒコーキ	30,000	30,000	0	東京ライオンズクラブ
相撲	18,658	16,327	▲ 2,331	立川青年会議所
ゲームラリー	57,535	45,343	▲ 12,192	一橋祭運営委員会
支出小計	3,016,748	3,849,618	832,870	
予備費	100,000	0	▲ 100,000	
周年記念事業費積立金	400,000	0	▲ 400,000	
備品作成・購入積立金	400,000	0	▲ 400,000	横断幕・備品（ジャンパー作成）
支出合計	3,916,748	3,849,618	▲ 67,130	
次年度繰越金	159,124	644,850	485,726	
合 計	4,075,872	4,494,468	418,596	

第49回くにたちさくらフェスティバル 予算書 (案)

収入の部

科 目	第48回予算額	第48回決算額	第49回予算額	備 考
国立市補助金	2,364,000	2,364,000	2,000,000	国立市
参加者負担金	597,500	560,600	597,500	出店、舞台、企画261,600 イベント組合99,000 キッチンカー220,000
協 賛 金	783,000	812,000	783,000	企業協賛金含む
雑 収 入	107,316	251,832	107,316	会費15,000募金箱186,470賄49,859 利息503
繰 越 金	374,056	644,850	644,850	第48回繰越金
横断幕作成積立金	400,000		400,000	
周年記念事業費積立金	400,000		400,000	
予備費	100,000		100,000	
合 計	5,125,872	4,633,282	5,032,666	

支出の部

科 目	第48回予算額	第48回決算額	第49回予算額	備 考
総務広報事業費	804,608	1,206,488	687,516	
本部統括費	418,468	324,770	389,724	弁当、お茶、賄い材料、交通規制 48回の額×1.2
事務局人件費	0	594,330	0	
需用費	89,332	39,228	0	
ポスター、チラシ費	296,808	248,160	297,792	ポスターチラシ作成、新聞折込 48回の額×1.2
会場設営事業費	1,807,331	2,291,752	2,750,102	
会場電気工事	265,571	337,392	404,870	48回の額×1.2
立看板等作製費	153,648	129,030	154,836	48回の額×1.2
仮設トイレ設営費	265,056	175,120	210,144	48回の額×1.2
会場、舞台設営費	924,528	1,474,880	1,769,856	48回の額×1.2
舞台音響設営費	198,528	175,330	210,396	48回の額×1.2
企画事業関連費	404,819	351,318	413,579	
ジャンボバルーン	158,400	135,000	162,000	国立ロータリークラブ
ミニSL費	50,000	60,000	100,000	
非常食体験費	0	0	0	
昔の遊び費	2,813	9,509	11,410	環境浄化協議会 48回の額×1.2
防災体験費	0	0	0	
野点費	57,413	55,139	66,166	GS145団 48回の額×1.2
くにたちボンダンス費	30,000	0	0	
紙ヒコーキ	30,000	30,000	0	東京ライオンズクラブ
相撲	18,658	16,327	19,592	立川青年会議 48回の額×1.2
ゲームラリー	57,535	45,343	54,411	一橋祭運営委員会 48回の額×1.2
支出小計	3,016,758	3,849,558	3,851,197	
予備費	100,000	0	100,000	
周年記念事業費積立金	400,000	0	400,000	
備品作成、購入積立金	400,000	0	320,000	横断幕
次年度繰越金	159,124	644,850	361,469	会議連絡等通信費、資料印刷等事務費その他
合 計	4,075,882	4,494,408	5,032,666	

※科目の流用を認める

第49回さくらフェスティバル 本部企画一覧

	企画名	企画書提出	担当団体
本	非常食炊出し 折紙	要	日赤奉仕団
	防災体験	・はしご車体験	立川消防署
		・初期消火体験	
部	・けむり体験 その他		
部	白バイ展示		立川警察
企	防犯PR (ピーポ君、ガチャガチャ)	要	防犯協会
	くんにゃん	要	観光まちづくり協会
	昔の遊び	要	国立市環境浄化協議会
	野点	要	ガールスカウト 145 団
	ミニSL		ボーイスカウト2団 白うめロータリークラブ
	画	ジャンボバルーン	要
	ゲームラリー	要	一橋祭運営委員会

国立市 HP 「くにたちさくらフェスティバル」会議日程の検索



スマホの方はこちらからカメラで読み込みでも可能です！



会議日程 QR コード

国立市 さくらフェスティバル で検索

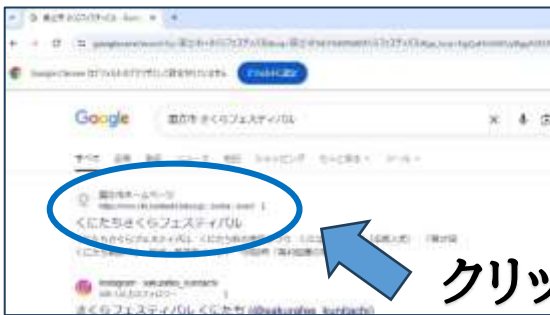

くにたちさくらフェスティバル



第 49 回くにたちさくらフェスティバル実行委員会について

クリック

会議名	日付	時間	会場	配布資料
第1回実行委員会	令和5年1月26日(金曜日)	午後7時00分～	市会庁3階 第1・2会議室	第49回くにたちさくらフェスティバル実行委員会配 実行計画(2025年度版)決定版
第2回実行委員会	令和5年2月12日(木曜日)	午後7時00分～	市会庁3階 第1・2会議室	

第 49 回くにたちさくらフェスティバル会議日程について

【参加同意書】 くにたちさくらフェスティバルについて

第49回くにたちさくらフェスティバル実行委員会

くにたちさくらフェスティバルは、市政十周年を記念して1977年に第1回がスタートしました。国立市の春の風物詩でもある桜が満開となる時期に、参加者自身が主催者となってアイデアを出し合い、企画から運営・片付けまでをいっしょに行ってきました。そして子供から大人までが“さくらフェスティバル”を楽しみ、市民同士、友だち同士の交流を進める機会として、また市民活動の発表の場として、今日まで48年間に渡り続いてまいりました。さくらフェスティバルは市民運営型のお祭りです。出店するのであれば、実行委員会の参加・お手伝いがあります。このような趣旨に同意できる団体様のご参加をお願い致します。

○参加資格は以下になります。

- ・責任者が国立市在住もしくは、在勤、在学であること。
- ・暴力団等反社会的勢力ではないこと。

また、参加にあたり、実行委員会の参加を含む以下の参加条件を満たすことが必要です。

1) 実行委員会の会議の参加

※会議参加について、諸事情により参加が難しい場合は、事前にご相談ください。

2) 第4回（最終）実行委員会終了後の備品運び出し

3) 当日（土日）作業当番 会場アナウンス（全舞台団体）

4) 翌日（月曜日）谷保第3公園会場内清掃（全出店団体）

以下の作業の内、最低でも1つ以上の作業の協力をお願いします。

5) 参加者受付の受付担当（第2回実行委員会に依頼）

6) 看板設置（第3回実行委員会に依頼）

7) 市内掲示板へのポスター掲示やチラシのポスティング（掲示やポスティングはポスターチラシをお渡しするので空いた時間をお願いします）（以下、第4回実行委員会に依頼）

8) 前日準備（金曜日）①出店・企画の区割り（会場）②看板や備品の準備（市役所）

9) 翌日（月曜日）の備品の片付け（市役所）

※その他の作業への協力（この他に役員メンバーでは別日程にて看板設置等さまざまな作業を行っていますので、5～9の参加が難しいようでしたら別のお手伝いへのご協力をお願いします。）

○禁止行為は以下となります。お読みいただき、チェックボタンに☑レ点をお願いします。

名義貸し 参加申し込み書提出後の、参加内容の途中変更

参加者説明会、第4回（最終）実行委員会の無断欠席→場合により、参加を辞退していただく場合があります。

実行委員会からの注意（約束）事項の違反（市役所HP掲載 第48回参加者説明会資料 一読下さい。）

○初めて参加の方は、以下の点にご注意ください。

- ・参加場所は、谷保第三公園の指定場所とします。（市役所HP掲載 第48回会場略図をご参考ください。）
- ・テント、テーブル・椅子、電気使用については出店者のご準備ください。
- ・飲食を扱う団体は、必ずテントをご用意ください。
- ・テント及び販売品等は参加者が責任を持って管理してください。実行委員会では一切責任を持ちません。
- ・中止による参加協力金の返却は致しません。

私たちは、上記参加資格（役割分担）、注意事項及び禁止事項の内容を十分に理解した上で、参加することを確認し、本参加同意書に署名いたします。

令和8年 月 日

団体名： _____

代表者： _____ 印

連絡先： _____ メール： _____

第49回くにたちさくらフェスティバル 参加受付書

様

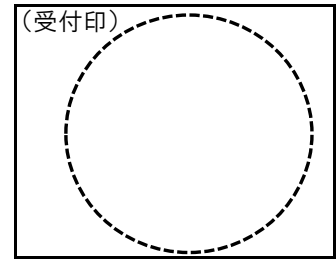

別紙申込書のとおり参加受付します。
第49回くにたちさくらフェスティバル実行委員会
実行委員長 遠藤 泰典

参加者 約束事項

- (1) 参加場所は、第三公園内の指定場所とします。
- (2) 電気使用については、各団体が準備して下さい。
- (3) 販売価格は市価より安価にするよう努めてください。
- (4) 衛生面には最大の注意を払ってください。
- (5) テント及び販売品等は参加者が責任を持って管理してください。
実行委員会では一切責任を持ちません。
- (6) 参加場所とその周辺は各自で清掃を行なってください。
ゴミは各自で持ち帰り、会場内のゴミ箱には捨てないでください。
- (7) 参加内容の変更は禁止します。
- (8) 政治的・宗教的活動、署名活動は禁止します。チラシ等は自分の出展(店)区域内でのみ配布可とします。
- (9) 拡声器(ハンドマイク、スピーカー等)の使用は禁止します。
- (10) **会場周辺道路は駐車禁止です。** 荷物の搬入・搬出が済みしだい速やかに移動して下さい。
参加者が違法駐車を行なった場合、次回からの参加を認めません。
- (11) 車両を伴う搬入・搬出時に必要な「車両許可証」は、第4回(最終)実行委員会にて交付します。
会場での搬入・搬出は、実行委員の指示に従ってください。
- (12) フェスティバルに参加するには、「参加許可証」が必要です。
「参加許可証」は3月26日(木)最終実行委員会(午後7時～)にて交付します。
フェスティバル当日は第三者に見える場所に掲示してください。
- (13) 雨天の場合一部の企画は中止になりますが、出展(店)、舞台については自主判断とします。
中止でも参加協力金の返却はいたしません。
- (14) 4月6日(月)午前9時から会場の清掃を行いますので、各出店(展)から1名以上参加して下さい。(集合場所 谷保第三公園)
- (15) 参加者説明会には、必ずまつり当日の参加責任者が出席して下さい。
- (16) 会場内はすべて禁煙です(出店、企画ブース内等も同様)。
- (17) 感染防止対策は各団体で責任を持って行って下さい。
マスク・消毒スプレー等は各自でご用意ください。

以上は実行委員会の決定事項です。参加者全員がこのルールを遵守してください。

この約束事項に違反した場合、さくらフェスティバル会場から退去していただきます。

今後楽しくまつりが実施できるよう、皆様のご協力をお願いします。

さくらフェスティバル作業事項

事前作業

- ① 10日～2週間前に駅周辺にポスター貼り、PR等の看板設置
(日程は3/6(金)第3回実行委員会で)
- ② 国立駅・矢川駅・谷保駅に横断幕等の設置 (日程は3/6(金)第3回実行委員会で)
- ③ 手づくり看板の作製 (日程は3/6(金)第3回実行委員会で)
- ④ まつりポスターの市掲示板掲示作業 (3/6(金)参加説明会で配布)
- ⑤ 会場周辺住宅へのポスティング作業 (3/26(木)第4回最終実行委員会で配布)
- ⑥ 本部用品等の備品の運び出し (3/26(木)第4回最終実行委員会終了後)
- ⑦ 本部用品等の備品の準備及び片付け (日程は3/26(木)第4回最終実行委員会で)
- ⑧ 前日の会場準備

当日作業

- ① 会場アナウンス (舞台団体)

翌日作業

- ① 会場清掃 (出店団体)
- ② 備品片付け (市役所にて)

※参加申し込み者は、上記作業を了承のうえ、お申し込みをして下さい。
その他必要作業が起こった場合は、随時ご協力をお願いします。

今後の会議日程 (*欠席の場合、参加できません。)

- ・ 第3回実行委員会 ・ 参加者説明会
3月6日(金) 午後7時30分～
国立市役所 3階大会議室

- ・ 第4回(最終)実行委員会
3月26日(木) 午後7時～
国立市役所 3階大会議室

第49回さくらフェスティバル実行委員会 企画書（一般企画）

1. 企画の名称	
2. 企画の主旨	
3. 実施内容	
4. 実施希望日 *希望日にチェックを記入。 時間は実際に開催される時間を 記入して下さい。	<input type="checkbox"/> 4月4日(土) 午前 _____ ~ 午後 _____ <input type="checkbox"/> 4月5日(日) 午前 _____ ~ 午後 _____
5. 必要スペース	タテ _____ m ヨコ _____ m
6. 実施責任者	(所属団体) _____ (責任者) _____ (電話) _____
7. 応援団体等の必要性	あり (_____ 人位) なし
8. 参加(募集)人員	

- ※ 実施場所は、各企画の責任者等で協議し決定します。
- ※ 企画内容によって実施場所が限られてしまう事があります。

第49回くにたちさくらフェスティバル 舞 台 参加申込書

配布資料に同意のうえで下記のとおり参加協力金を添えて申込みます。
 令和8年2月17日

第49回くにたちさくらフェスティバル
 実行委員長 遠藤 泰典 様

団体名・個人名			
責任者氏名		電話番号	
住所	国立市		
LINE ID	LINEグループに参加できますか（事前のプログラム調整等を目的とする） 可 ・ 不可		
まつり当日、会場にお越しになる責任者の方			
当日の連絡先	氏名	携帯番号	
参加内容			
参加希望時間帯	4月4日(土) 10:30開始～17:00終演 4月5日(日) 10:00開始～16:00終演 上記の時間帯の中で参加希望時間帯を記入して下さい。		
	参加希望時間	4月4日(土)	～
		4月5日(日)	～
	*ご希望の時間帯が重複する場合には、抽選で出演時間を決定することを検討しております。 詳細は「3/3(月)の参加者説明会」で説明いたします。予めご了承下さい。		
椅子・机使用の有無	有 ・ 無	(椅子 脚) (机 台)	
音響機材使用の有無	有 ・ 無	C D ・ ミニステレオプラグ	
マイク使用の有無	有 ・ 無	有線 本 ・ ワイヤレス 本 ・ マイクスタンド 本	
搬入・搬出用車両使用の有無	有 ・ 無	車両使用に必要な車両許可証は第4回実行委員会でお渡しします	
参加協力金	1 団体 3,600円 (2日参加は6,000円)		

※実行委員会で用意できる機材
 C D の再生機材
 マイク (有線・ワイヤレス) マイクスタンド
 ※その他必要な機材は各団体で用意して下さい。
 ※貴重品等の紛失に関しては、実行委員会では一切責任を持ちません。各自で責任を持って保管して下さい。
 ※事前の準備、当日のお手伝いがあります。

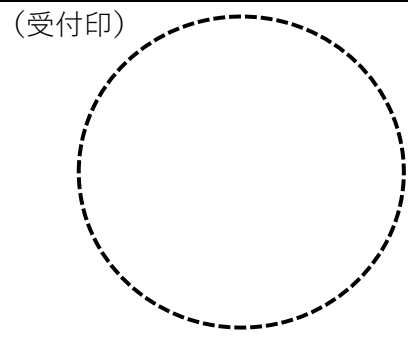

舞台参加団体詳細記入表

(舞台部専用の資料ですので参加者申込書と重複して記入して頂くところがあります)

団体名 _____

代表者名 _____

まつり当日の連絡先 (まつり当日に会場にお越しになる責任者の方の携帯電話番号をお願いします)

氏名 _____

電話番号 _____

1. 参加希望時間帯

4月4日(土) 10:30 開始～17:00 終演 / 4月5日(日) 10:00 開始～16:00 終演

4月4日(土) 時 分頃

4月5日(日) 時 分頃

*本部企画の琉球太鼓、ボンダンスは優先して入ります。

*あくまでも希望です。舞台参加者会議で話し合っ決定いたします。

*1団体の持ち時間は、団体数によって(出入りを含めて)15分～30分を予定しております。

2. 更衣室使用の有無 (有 / 無)

演目中、衣装着替え当で更衣室の出入りはありますか(有 / 無)

*更衣室は舞台裏に一つ用意いたします。全参加団体の共用です。

***荷物置き場は用意いたしますが、貴重品は各自で責任を持って保管してください。
紛失等の責任は実行委員会では負いかねます。**

3. 車両使用の有無 (有 / 無)

*まつり当日は車両許可証が無いと会場内には入れません。

車両通行は本部の指示に従ってください。

4. 椅子使用の有無 (有 → 脚 / 無) 舞台上で使用するものです。

5. 机使用の有無 (有 → 台 / 無) 同じく舞台上で使用するものです。

6. 音響機材使用の有無 (有 → CD・MD / 無)

7. マイク使用の有無 (有 / 無)

有の方 → 有線 本・ワイヤレス 本・マイクスタンド 本

*実行委員会で用意する機材は、CD・MDの再生機材、マイク(有線5本、ワイヤレス4本)マイクスタンド6本です。その他の機材や足りない物は各団体で用意してください。

8. 写真撮影の可・不可 (可 / 不可)

※舞台の大きさは縦5.4m×横10.6mで、車椅子用のスロープを設置しております。

※楽器演奏等で参加される場合は、参加者説明会でセッティング図を提出下さい。

※まつり当日、本部テントにて広報のお手伝いをお願い致します。

お願いする時間帯については、参加者説明会で決定致します。

第49回くにたちさくらフェスティバル 出展(店)参加申込書

下記のとおり参加協力金を添えて申込みます。
令和8年2月17日

第49回くにたちさくらフェスティバル
実行委員長 遠藤 泰典 様

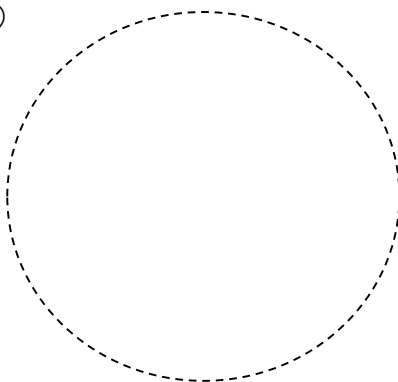
団体名・個人名		責任者名	
住所	国立市	電話番号	
申込者氏名		電話(当日の責任者)	
参加内容			
飲食物	有 ・ 無	電 気 使 用	有 ・ 無 <small>発電機は各自で用意して下さい。</small>
火器使用	有 ・ 無		
火器の種類 (下記の中から選択して下さい)			搬入・搬出用車両 (配布する車両許可証は1枚です。)
プロパン(LP)ガス 炭 その他()			有 ・ 無
テント使用 (タープ使用禁止)	有 ・ 無	(受付印) 	
参加協力金 *1区画は間口3m、奥行き4mの予定です。			
<1日>3,300円 × 区画 = 円			
<2日>5,500円 × 区画 = 円			
*1日のみの場合は、希望日に○を付けて下さい。			4日(土) / 5日(日)

行事における臨時出店届

多摩立川保健所長 殿

出店(団体)名
出店者住所
代表者氏名
電 話

このことについて、下記のとおり出店します。

記

1. 行事名及び行事の期間

行事名 第49回くにたちさくらフェスティバル
 行事の期間 令和8年4月4日(土) AM 10:30 ~ PM 17:00
 4月5日(日) AM 9:30 ~ PM 16:00

2. 行事の主催者及び後援者

主催者 第49回くにたちさくらフェスティバル実行委員会

3. 行事の目的

市民の日頃の活動を発表する場として開催

4. 臨時出店者の出店場所及び出店期間

別添資料のとおり 令和8年4月4日(土)~4月5日(日)

5. 主催者の確認

本届出者の出店を確認します。	令和8年 月 日
主催者住所	東京都国立市富士見台2-47-1 国立市役所まちの振興課内
氏名	第49回くにたちさくらフェスティバル実行委員会 実行委員長 遠藤 泰典

6. 取扱食品及び取扱方法

取扱食品	食品取扱い方法
	・食材の購入先
	・仕込み場所
	・仕込み内容
	・食品の保存方法
責任者氏名	・当日の調理・販売方法

7. 本年度の累計出店日数(都内全域、今回の出店日数を含む) _____ 日

(様式2による行事開催届と同時に提出する場合は、1~5は省略できます。)

行事における臨時出店届

多摩立川保健所長 殿

出店(団体)名 **国立ボランティアクラブ**
 出店者住所 **国立市富士見台2-47-1**
 代表者氏名 **国立 太郎**
 電話 **042(576)2111**

このことについて、下記のとおり出店します。

記

1. 行事名及び行事の期間

行事名 第46回くにたちさくらフェスティバル
 行事の期間 令和8年4月4日(土) AM 10:30 ~ PM 17:00
 4月5日(日) AM 9:30 ~ PM 16:00

2. 行事の主催者及び後援者

主催者 第49回くにたちさくらフェスティバル実行委員会

3. 行事の目的

市民の日頃の活動を発表する場として開催

4. 臨時出店者の出店場所及び出店期間

別添資料のとおり 令和8年4月4日(土)~4月5日(日)

5. 主催者の確認

本届出者の出店を確認します。	令和8年 月 日
主催者住所	東京都国立市富士見台2-47-1 国立市役所まちの振興課内
氏名	第49回くにたちさくらフェスティバル実行委員会 実行委員長 遠藤 泰典

6. 取扱食品及び取扱方法

取扱食品	食品取扱い方法
焼きそば (肉、キャベツ、ニンジン 中華麺) 1品目につき1喫茶添加 できますが、今年度は ペットボトルのみ許可	・食材の購入先 西友 ・仕込み場所 福祉会館調理室(個人の家での仕込みは禁止) ・仕込み内容 肉、キャベツ、ニンジンを一口大に切る。 ・食品の保存方法 クーラーボックスで保存 ・当日の調理・販売方法 鉄板で調理、テイクアウト、弁当の形で販売
責任者氏名	
国立 太郎 (2枚の時は名前を変える)	

7. 本年度の累計出店日数(都内全域、今回の出店日数を含む) _____ 1~5 日

(様式2による行事開催届と同時に提出する場合は、1~5は省略できます。)

*一つのテントに1品目です。2品目扱う時はテントを2つたててください。

臨時出店届1枚につき1品目ですので、2品目扱う場合、臨時出店届は2枚必要です。