



旧国立駅舎 < 利活用 > リポート

2023. 9. 1



2023. 10. 31

Vol.16

令和5年9月～10月



期間中の来館者数

78,254人

1日あたり平均来館者数 1,282人

期間中の
単日最多来館者数 1,848人 (2023/10/5(木))

データでみる
令和5年

9/1～10/31

まち案内所の
物販売上額

1,072,295円

まちの魅力を発信する



X (旧Twitter)

40件

旧国立駅舎 @Q_ekisha

プレイピアノ: 演奏参加者数

413人

(利用率推定81.3%)

イベント利用件数

旧駅舎スペース利用イベント承認数

27件

スペース利活用率

96.7%

※「屋外スペース」を含めた、いずれかのスペースが「イベント利用（施設使用）」されている、「稼働」日数比率です

館内スペース利活用率

73.8%

※「広間」か「展示室」のいずれかが「イベント利用（施設使用）」されている、「稼働」日数比率です

日別「来館者数」「物販売上」データ（対象期間 3/1～6/30）

来館者数(人)

物販売上金額(円)

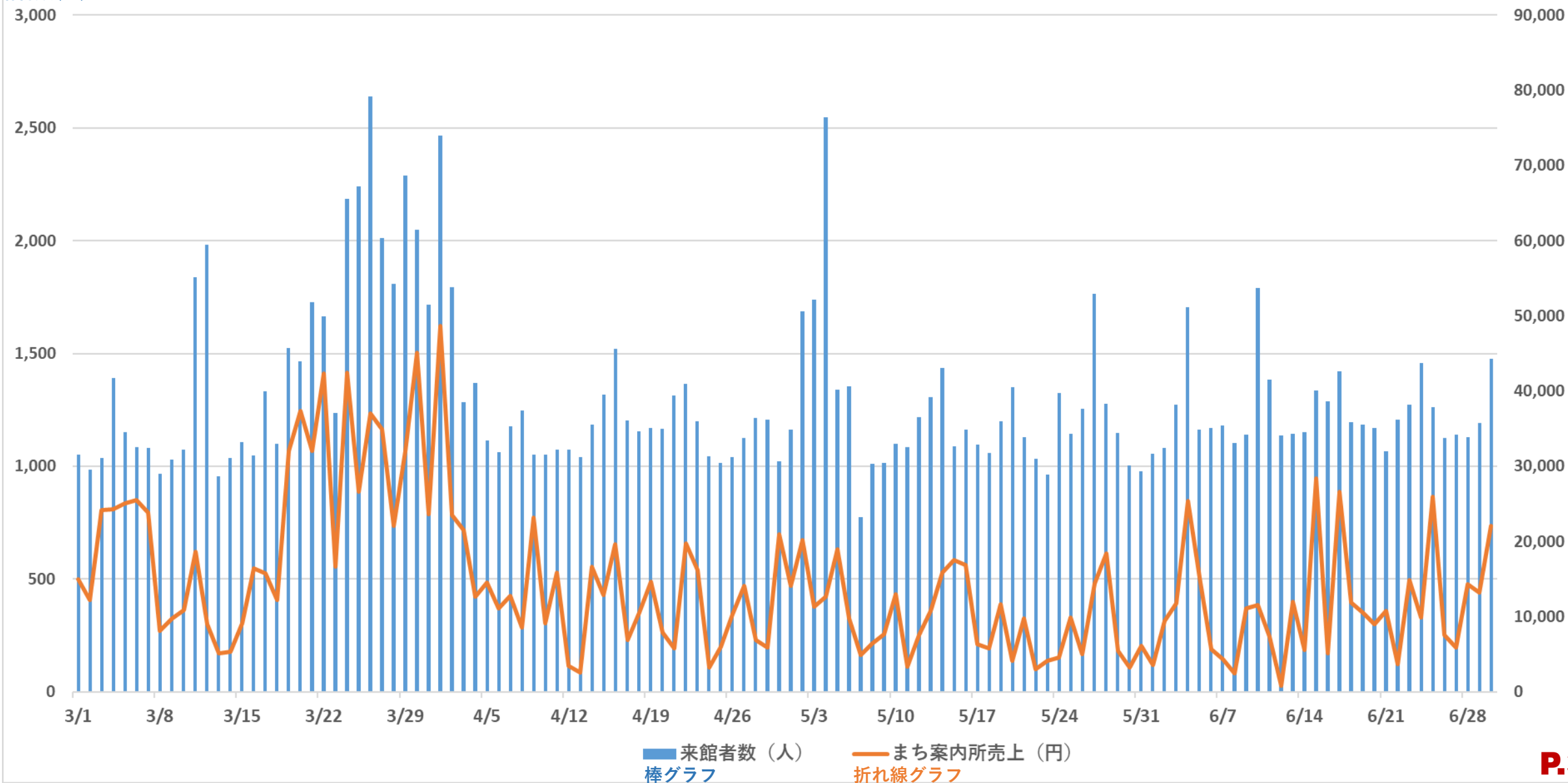

日別「来館者数」「物販売上」データ（対象期間 7/1～10/31）

来館者数(人)

物販売上金額(円)

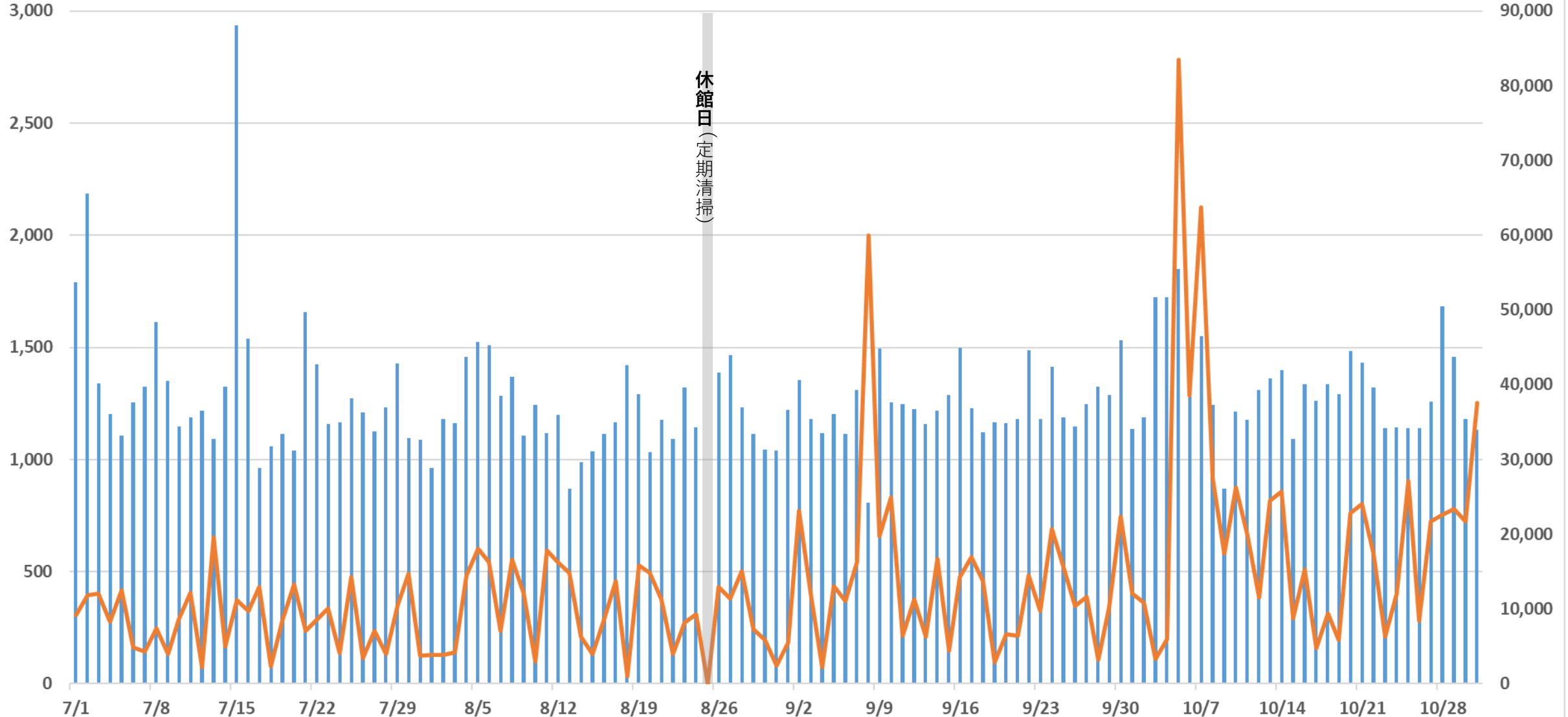

来館者数 (人)
棒グラフ

まち案内所売上 (円)
折れ線グラフ

旧国立駅舎と関東大震災から100年

1

開催日 : 8/28 (月) ~ 9/3 (日)
使用施設 : 広間+展示室
主催 : カナダ林産業審議会 (COFI)



関東大震災から100年の節目で、旧国立駅舎を基点とした“まちづくり”に関する貴重な資料や「カナダ木材と旧国立駅舎」「カナダ木材と震災援助」についてのイベント。旧国立駅舎はカナダからの木材で建てられており、その木材を輸入した当時の貴重な契約書原本等も展示。9/2に催されたトークイベントも盛り上がりました。

プレ総合美術展

2

開催日 : 9/7 (木) ~ 9/9 (土)
使用施設 : 広間+展示室
主催 : 総合美術展実行委員会

旧国立駅舎のイベント情報

旧国立駅舎
THE FORMER KUNIKIDA CENTER

プレ総合美術展

10月、公民館でお会いしましょう

10月に開催される本番を前に絵画・写真・手工芸・書の各部門を旧国立駅舎で展示します。

写真

書道

絵画

手工芸

日程 9/7 (木) ~ 9/9 (土) ※最終日16:00まで

場所 旧国立駅舎 広間・展示室

主催 総合美術展実行委員会 090-6315-4061 (佐藤)



10月に公民館で開催される総合美術展への出品者、来場者アップを図るプレイベント。
絵画・写真・手工芸・書の各部門の実際の作品を展示・紹介し、総合美術展への募集要項も配布。

ICHI FES STREET@旧国立駅舎

3
4

開催日 : 9/9 (土)、10/1 (日)
使用施設 : 屋外 (東側)
主催 : ICHI FES 事務局



10月に「日の出町」で開催される野外フェス「ICHI FES 2023」の出演者による路上音楽ライブ。「多様な人が行きかう国立の街、プレイピアノや各種イベントで音楽があふれる旧国立駅舎で、音楽を通して人と人の繋がりが生まれたり、新たな音楽や文化と出会ったりする機会をつくりたい」という主催者の思いで開催されました。

音の花束コンサート

5

開催日 : 9/10 (日)
使用施設 : 広間
主催 : Aile (トリオ・エール)



国立音楽大学・大学院出身のトリオ、Aile(エール)によるコンサート。「音楽のまち、くにたち」の魅力を発信するために、クラシックの名曲やポピュラー音楽を歌声・フルート・ピアノによる多彩な音色でお話しも交えてお届けしました。

第9回 くにたちデジタル写真コンテスト入賞作品展

6

開催日 : 9/12 (火) ~ 9/18 (月・祝)
使用施設 : 展示室
主催 : 国立市観光まちづくり協会



昨年行われた第9回写真コンテスト入賞佳作作品の市内巡回展。第10回写真コンテストの告知も行いました。毎回、多くの市民からまちの個性を表現した素晴らしい作品の応募があります。

プレイピアノデー9月（テーマ：“月”
~moon~）

7

開催日 : 9/16 (土)
主催 : 旧国立駅舎



プレイピアノデー10月（テーマ：“秋”
~Autumn~）

8

開催日 : 10/14 (土)
主催 : 旧国立駅舎



『プレイピアノ』の演奏時間が大幅拡大するスペシャルデー

6時間30分連続！

中央線沿線講座（国分寺～小金井編）

9

開催日 : 9/18 (日)
 使用施設 : 展示室
 主催 : 国立市観光まちづくり協会

旧国立駅舎のイベント情報



「中央線沿線物語」（国分寺～小金井編）講座のご案内

日程 9/18(月・祝) 14:00-16:00

場所 旧国立駅舎 展示室

**問合せ
 申込** 国立市観光まちづくり協会
 ☎042-574-1199

「中央線が好きだ」。JRのキャッチフレーズの影響ではありません。中央線沿線には間違いなく独特の文化が醸成され、人気の街となっています。そのなかで今回の講座は主に国分寺と小金井を取り上げ、この地の歴史だけでなく、村上春樹や大岡昇平、星野哲郎といったゆかりのある10人余の文化人を「地元のエピソード」とともにご紹介します。講師が本人や家族などに直接取材しての中央線沿線の生のエピソードが披露されます。ご期待下さい。

講師 嶋津隆文
 国立市観光まちづくり協会理事
 FJK理事長



7月に開催して好評だった中央線沿線「国立学講座」の第2弾。今回の「中央線沿線講座」は、主に国分寺と小金井を取り上げ、歴史やゆかりのある文化人のエピソードを紹介しました。

まりちな & Jaitoとちなみん Special Live !

開催日 : 9/23 (土・祝)
使用施設 : 広間
主催 : まりちな



普段リアルライブや配信ライブで活動している2ユニットによる心温まる楽しい音楽ライブイベント。
どちらのユニットもオリジナル楽曲を中心にお届けしました。

有料適用

ソウルサウンドライアー

11

開催日 : 9/24 (日)
使用施設 : 広間
主催 : ソウルサウンドライアーグループ



432hzをベースに不協和音が無いように作られているドイツ発祥の楽器であるソウルサウンドライアー。
演奏をまず聴いていただき、その後、体験コーナーとして実際に弾いたり、体に当ててその響きを体感するイベントです。

癒しの音の森オートムコンサート

12

開催日 : 9/30 (土)
使用施設 : 広間
主催 : 渡辺ひろみ



6人のアーティストが奏でる素敵な空間

癒しの音の森

AUTUMN CONCERT

渡辺ひろみ マールカ 山北ゆうこ

@旧国立駅舎

2023. 9.30 (Sat)

13:30 ~ 16:30

Makiron 聴華 山田圭

三角屋根でまちあわせ

待ち合わせのあなたも街あわせのあなたも
三角屋根が素敵な旧国立駅舎で
ピアノ、ギター、ウクレレ、
テルミン（マトリョミン）をあなたのそば
で奏でます

「旧国立駅舎でピアノ、ウクレレ、ギター、マトリョミン（テルミン）をあなたの側で奏でます。」とした6組のアーティストによる癒しの音楽コンサート。マトリョミン（テルミン）は珍しい楽器で、お客様にマトリョミンに触れていただき、音を出すミニ体験コーナーもありました。

赤い羽根共同募金

13

開催日 : 10/1 (日)
使用施設 : 屋外(北側)
主催 : ボーイスカウト国立第1団



10/6 (金) の様子

赤い羽根羽根共同募金

14

開催日 : 10/6 (金)
使用施設 : 屋外(北側)
主催 : 国立市社会福祉協議会



有料適用

nonowa 国立 SOUTH 見学会の受付・説明会場

15

開催日 : 10/3 (火) ~ 10/5 (木)
 使用施設 : 展示室
 主催 : 株式会社大林組

11/19 撮影



旧国立駅舎のすぐ西側で現在建設中の「nonowa国立SOUTH」はハイブリッド木造です。その現場見学会の受付と説明会を、まちのシンボルで木造文化財である旧国立駅舎にて行うことで、建設建物と国立市の景観やまちづくりの魅力を相乗効果で伝えました。

Center line art festival Tokyo 2023 (中央線芸術祭)

市民展示 くにとちのいろいろかたち

16

- 開催日 : 10/6 (金) ~ 10/9(月・祝)
- 使用施設 : 広間 + 展示室
- 主催 : Co-production of art Works-M



8月に国立市で開催されたワークショップ「まちの欠片、まちの線」で制作された作品が、旧国立駅舎で市民展示として公開。子どもから高齢の方まで、市民の手によって創られたアート作品の展示しました。

詩画集 富士山より「天地氤氳」^{てんちいんうん} 草野心平 棟方志功 特設コーナー

17

開催日 : 10/6 (金) ~ 12/3 (日)
 使用施設 : 旧保管室の書籍コーナー横
 主催 : 国立市観光まちづくり協会



棟方志功展のちらし



詩人草野心平が国立市に在住した1961年頃に「富士見通り」を詠んだ詩を元に、世界的な版画家棟方志功が版画作品にしました。本展示では日本を代表する偉大な芸術家のコラボを紹介しています。10月から12月にかけて催される国立近代美術館での棟方志功の回顧展に合わせて特設コーナーを設置。

旧本田家住宅の考古学 – 旧本田家住宅解体・復原プロジェクト –

18

開催日 : 10/12 (木) ~ 11/5 (日)
使用施設 : 展示室
主催 : 国立市 教育委員会 生涯学習課

谷保で江戸時代から代々医者や文人書家を家業とし、近現代には多摩地域の自由民権運動、大学町開発に関わり現在の文教都市くにたちの礎に貢献した本田家から市に寄贈された主屋・表門→東京都指定有形文化財

10/29 (日)



旧本田家住宅の考古学 展示

– 旧本田家住宅解体・復原プロジェクト –



日程
10/12 (木) ~ 11/5 (日)

場所 展示室 (入場無料)
平日: 10:00 ~ 19:00
休日: 9:00 ~ 19:00

主催 国立市教育委員会 生涯学習課
社会教育・文化芸術係
お問い合わせ: 042-576-2111 (内 323)

トークイベント (参加自由)
10/29 (日) 9:30 ~ 10:00
(応問にて) 11:30 ~ 12:00



旧本田家住宅の解体・復原プロジェクトで実施した発掘調査を中心とした分析の成果を、展示と担当職員によるトークイベントで紹介。

栗田桃子ピアノコンサート

19

開催日 : 10/15 (日)
使用施設 : 広間
主催 : 栗田桃子

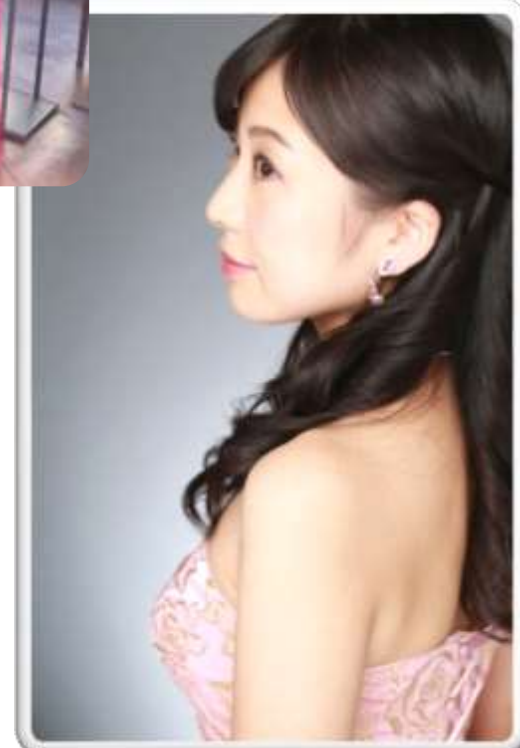

「ロマン主義の情感豊かな作品と合わせることによって、対照的なラヴェルの作曲手法を浮き彫りにするコンサート。現実をより美しく写し取った音画を体感してください。」
大変素晴らしい演奏で来館者を魅了していました。

家計簿のある生活展 2023

20

開催日 : 10/18 (水) ~ 10/22 (日)
 使用施設 : 広間
 主催 : 多摩友の会 国立方面



2023 家事家計講習会

家計簿のある生活展

～今伝えたいお金のことくらすこと～

入場無料

10.18(水)～22(日)
最終日16時終了

今日から役立つ！
楽しいミニ講習(約15分)も
盛りだくさん！
家計簿始め方コーナーもあります

- 教育費のある家計
- 年金生活にもって
- ベランダでできる生ごみたい肥から野菜づくり
- SDGのエコクッキング 鍋帽子
- 簡単な朝食「おにぎらず」
- 野菜とムダなく使い切る
- わたしたちのSDGs 身近なところから

ミニ講習タイムスケジュール

	10/18 (水)	18/18 (水)	18/21 (金)	18/21 (土)	10/22 (日)
11:00～					
11:30～					
14:00～					
14:30～					

【場所】旧国立駅舎広間・屋外ホース（旧国立駅南口すぐ）

多摩友の会HP ▶ tamatsp@nifty.com

【主催】多摩友の会 国立方面
 【協賛】公益財団法人全国生活の会 東京府団

主催者メンバーの生活を通しての予定と予算のある家計簿の紹介。SDGs や衣食住家計についての展示・ミニ講習が開催されました。

参加型ワークショップ

「オリハラ ケイコさんと一緒にアートをつくろう！」の受付場所

- 開催日 : 10/21 (土)
使用施設 : 屋外(北側)
主催 : 国立市/JR東日本 八王子支社
/ (株)JR中央線コミュニティデザイン
/ (株)ジェイアール東日本都市開発

21



nonowa国立south建設予定地の仮囲いアートを完成させる参加型ワークショップ。
子どもたちに塗料の入ったカップと筆を渡してペイントしてもらい、最後の仕上げはアーティストが行いました。

アコースティック・オータム・コンサート

22

開催日 : 10/28 (土) ~ 10/29(日)
 使用施設 : 広間
 主催 : アコースティックサウンド愛好



Acoustic Autumn Concert @ THE FORMER KUNITACHI STATION
 くにたち駅前・旧国立駅舎
**アコースティック
 オータムコンサート**
10/28sat-29sun
 両日とも 13:40~16:40
観覧無料 雨天決行

【28日土曜日】	【29日日曜日】
13:40~真田 貴	13:40~エリック・ブランクトン
14:00~飯島ひとし	パンク*II
14:20~SKH	14:00~大塚直人
14:40~はまち	14:20~神谷寛彦
15:00~Bon jiji	14:40~ふうちゃん
15:20~アコリン	15:00~彩音
15:40~レンゾー	15:20~Lien Clow
16:00~ミニッツ	15:40~そらいろサウンド
16:20~The Humming Way	16:00~ラッキー☆チャーム
(敬称略)	16:20~StandingBirds
	(敬称略)

写真提供: 国立市
 主催: アコースティックサウンド愛好会
 問い合わせ: 03-6323-5402(代)

秋のひとときを、フォークソング・J-POP・ブルース・ボサノヴァ・昭和歌謡などの音楽でお楽しみいただきました。

イベント（施設使用）実績

スマホ教室 開催！

有料適用

- 23** 開催日 : 9月度～10月度 下記参照
使用施設 : 屋外スペース
- 24** 主催 : ソフトバンク国立

期間中の開催日数

- 1 9月度 : 合計 14日間
- 2 10月度 : 合計 12日間



健康チェック

有料適用

- 25** 開催日 : 9/14(火)、10/10(火)
使用施設 : 屋外スペース
- 26** 主催 : カーブス国立



J:COM 「ジモト応援！つながるNews」 旧国立駅舎キーステーション

- 27** 開催日 : 9月度 ※毎週水曜日
使用施設 : 屋外スペース
主催 : J:COM (株)

日替わりキーステーション（屋外スタジオ）のひとつとして旧国立駅舎を使っていた「つながるNews」が、9月末日をもって放送を終了しました。後継番組でも、旧国立駅舎や国立市のイベントについて取材・発信しています。



新番組