

つどい、まなび、つながる —公民館をご利用ください—

公民館は市民の文化活動や学習、仲間づくりなどのための学習施設です。会場や図書室の利用、講座への参加などを通してさまざまな学びを広げることができます。講座への参加や会場の利用は無料です。講座へ参加する際、手話通訳が必要な方は、事前に公民館へお問い合わせください。



正面入口では座牛がお出迎えます

講座やイベントなど、公民館が主催する事業は「公民館だより」やホームページ等でお知らせしています。「図書室のつどい」や「公民館映画会」など、さまざまな催しを実施していますので、ぜひご参加ください。

公民館の催し

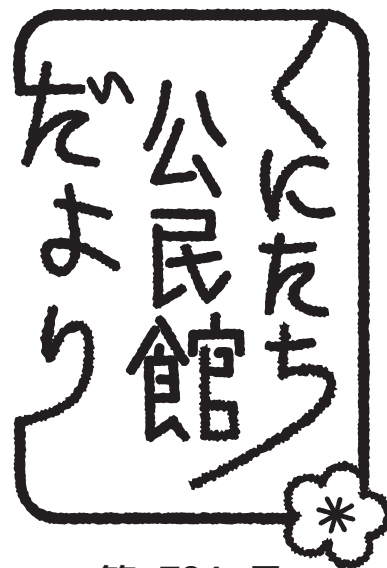

第 734 号

2021年 4月 5日

(令和 3年)

「くにたち公民館だより」
ホームページの QR コード ▶



発行

国立市公民館

〒186-0004

国立市中1-15-1

TEL 042-572-5141

FAX 042-573-0480

休館日：毎週月曜日

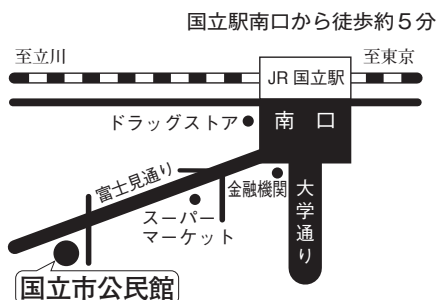

「図書室のつどい」では、最近出版された本や話題になった本の著者をお招きしてお話をうかがいます。

今年度の公民館講座が始まります！

4月

- 17日(土) 昼 図書室のつどい
『ヒトと進化論 進化論とヒト』
- 22日(木) 夜～ 文化祭実行委員会

5月

- 7日(金) 夜～ しょうがいしゃ青年教室
- 11日(火) 朝～ 生活のための日本語講座
- 12日(水) 朝～ シルバー学習室
- 13日(木) 夜～ くにたちブッククラブ
- 16日(日) 朝 親子で遊ぼう・考えよう
「2000枚の傘袋で遊ぼう」

- 18日(火) 朝～ 女性のライフデザイン
 - 22日(土) 昼～ からだであそぼう
～のびのびとうごくワークショップ～
- ※各講座の詳細は3ページ以降をご覧ください。

感染の動向により、講座開催の延期や中止など変更があった場合は、公民館入り口付近への掲示や、ホームページでお知らせいたします。ご不明の点はお問い合わせください。

公民館 ☎ (572) 5141



講座情報 ▶

会場

公民館には、市民によるグループ活動の場として無料で利用できる8つの会場があります。また、市民交流ロビーでは、グループ活動の展示をすることもできます。

公民館の会場を利用できるのは、主に市内在住、在勤、在学の方で構成される、3名以上の自主的な活動を行うグループです(※1)。個人が主催するもの、指導者が行う教室や、宗教活動、政治活動、営利に関わる活動では利用することができません。

公民館の各会場及び敷地内は喫煙・飲酒禁止です。また、調理ができるのは実習室のみ、音を出せるのは、ホールと音楽室のみです。使用後の机等の備品は必ず現状復帰してください(※2)。

グループ活動の際、地下1階や3階にある給湯室を利用することができます。但し、茶葉や布巾は各グループで持って来てください。また、使用したお茶碗は必ず洗い、布巾で拭いてください。ごみも各自でお持ち帰りください。

会場使用にあたっては、限られた会場をより有効に活用できるように、市民の方々と協力し、会場調整会を毎月開催しています。

会場調整会の詳細は、公民館にある案内またはホームページをご覧ください。

■受付時間
午前9時～午後5時(月曜、祝日、年末年始を除く)。

備品

公民館内で使うCDラジカセ(申込不要)の他に、プロジェクター、液晶モニター、DVDプレイヤー、テレビモニター等(要申込)を貸出ししています。

印刷機は、市内のグループ活動などの資料作りに利用できます。紙は持ち込みです。インク代等の実費がかかります。

■新型コロナウイルス感染症拡大防止のための措置について
※1 各部屋の定員を削減しています。
※2 会場の使用前、使用後には備品の消毒にご協力ください。その際の消毒液などは各グループで持って来てください。

※団体の代表者は、参加者氏名と緊急連絡先を必ず把握し、保健所等から依頼があった場合は、参加者名簿を提示してください。

ホール 43名	音楽室 10名	講座室 18名	集会室 15名
中集会室 10名	小集会室 5名	和室 10名	実習室 5名

今後の動向により、会場の使用について変更があった場合は、随時公民館内での掲示やホームページでお知らせいたします。ご不明の点はお問い合わせください。

どなたでも利用できます

1階 市民交流ロビー

グループの集まりの前後や合間に休憩したり、壁面をグループの展示会などに利用することができます。



現在、新型コロナウイルス感染症拡大防止のため、ソファアの撤去や椅子の間引きを行っています。

図書室

図書室には約2万5千冊余りの本と、50種類ほどの日本語・外国語の新聞、雑誌があります。公民館活動、市民活動の資料室としての役割を持っています。開室時間中は自由に読むことができます。国立市内在住、在勤、在学者および国分寺・府中・立川・日野市民は借りることもできます。(市外の方は書籍の取り寄せやリクエストはできません)初めて借りる方は、住所や在学・在勤を確認できる公的証明書をお持ちください。図書利用カードは市内の図書館と共通です。

開室時間 火、木、金、日、祝日…朝9時～夕5時
水、土…朝9時～夜8時

休室日 毎週月曜日と年末年始、蔵書点検期間



地域資料や新聞・雑誌の閲覧ができます



2階にもたくさんの本があります

公民館へご来館の際のお願い

- ・ 自宅で検温してからお越しください。(発熱37.5℃以上、咳、咽頭痛等の症状のある方はご来館をご遠慮ください。)
- ・ マスクを着用してください。
- ・ 石鹸等による手洗いや消毒液による手指の消毒をしてください。
- ・ 図書はできるだけ借りてご自宅でお読みいただくなどして、長時間のご利用はご遠慮ください。ご不便をおかけしますがご理解ご協力をお願い申し上げます。

〈女性の生き方を考える講座〉

女性のライフデザイン

人生では、様々な選択や意思決定が必要です。なかでも子育ての時期は、育児、パートナーや家族関係、仕事や自分の将来について悩む人が少なくありません。でも悩むのは「こう生きたい」という希望や目標があるからです。自分はどのような人生や暮らしを送りたいのか、それを実現するにはどうしたらいいのか、具体的に考えてみませんか。同じ地域に暮らす女性たちと一緒に話し合うことで、次のステージを見つめてみましょう。

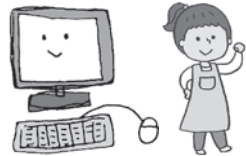

この講座は、会場での参加と、WEB会議システムを活用したオンラインでの参加を併用します。大人が学んでいる間、子どもは公民館保育室であずかります。保育室では子どもたちの成長を大事にしています。

コーディネーター 新井 浩子 (早稲田大学)
他ゲストトークの予定あり

と き 毎週火曜日、朝10時～12時
全12回。5月18日～9月21日
(7月20日～8月31日は休み。)

ところ 公民館 3階集会室ほか

対 象 女性(年齢不問)

定 員 会場受講：12名 オンライン受講：15名

申込先 4月13日(火)朝9時～

会場受講：公民館 ☎ (572) 5 1 4 1

オンライン受講：✉ sec_kominkan@city.kunitachi.lg.jp

▶参加方法の詳細は、5月14日(金)までにメールをいたします。



〈取り上げるテーマ〉

- ・ライフ&キャリアデザインの基礎知識
- ・日本の男女格差問題
- ・子どもの成長と親の役割
- ・父親の育児参加
- ・これからの人権—LGBTI
- ・自分時間を考えよう など



保 育

子ども定員10名(市内在住で会場受講者の方のみ、申込先着順)。講座と同時に申し込みをしてください。保育室オリエンテーションを5月11日(火)朝10時から行いますので、お子さんと一緒に参加してください。おやつ代300円(全12回分)をお持ちください。

と き 夜7時半～9時半
ところ 公民館 地下ホール 定員 30名
申込先 公民館 ☎ (572) 5 1 4 1

月日	作 品	講 師
1/6(木)	松本清張『或る「小倉日記」伝』 (角川文庫)	大木 志門 (東海大学・日本近代文学)
12/9(木)	中島らも『今夜すべてのバーで』 (講談社文庫)	榎本 正樹(現代日本文学)
※11月(木)	向田邦子『思い出トランプ』 (新潮文庫)	小平 ^{おだいら} 麻衣子 (慶應義塾大学・日本近代文学)
10/14(木)	古井由吉『辻』 (新潮文庫)	大野 亮司 (亜細亜大学・日本近代文学)
9/9(木)	川端康成『山の音』 (新潮文庫)	金井 ^{かねい} 景子 (早稲田大学・日本近代文学)
7/8(木)	高橋弘希『指の骨』 (新潮文庫)	佐藤 泉 (青山学院大学・日本近代文学)
6/24(木)	柳美里『JR上野駅公園口』 (河出文庫)	山岸 郁子 (日本大学・日本近代文学)
5/13(木)	古川日出男『ベルカ、吠えないのか?』 (文春文庫)	紅野 ^{こうの} 謙介 (日本大学・日本近代文学)

人生、野を越え山越えて

〈くにたちブッククラブ〉

月に一度、小説の世界に浸ってみませんか。この講座では、作品を読んで各自の読み出し合い、参加者や講師のお話を聞いて「読み」を深めます。今年度は、なかなか遠出ができない期間も、いまの自分とは少し違った世界を登場人物と一緒に体験できるような作品がそろいました。お気軽にご参加ください。

※11月は、市民文化祭の日には
が決定次第お知らせします。

せいかつ 生活のための にほんごこうざ 日本語講座



生活に必要な日本語を学びます。自分の日本語のレベルに合わせて勉強できます。市内に住んでいる小さな子どものいる方は、子どもをあずけて勉強できます。
 楽しいことは公民館までお問合せください。
 公民館 ☎042-572-5141

曜日 時間	火曜日 10:00~11:30	火曜日 10:00~11:30	火曜日 18:30~20:00	水曜日 10:00~11:30	水曜日 10:00~11:30	木曜日 10:00~11:30	木曜日 10:00~11:30
レベル	入門	初級Ⅱ	大人のための 会話(夜)	すたーたー Starter	初級Ⅰ	入門	初級Ⅱ
対象	ひらがなが読める方	テキスト『みんなの日本語初級Ⅰ』が終わった方	日常会話を学びたい方	ひらがなからはじめます	ひらがなの読み書きができる方	ひらがなが読める方	テキスト『みんなの日本語初級Ⅱ』の35課まで終わった方
講師	やまもと せいこ 山本 誠子	かわむら ふうた 河村 双葉	おの ひろこ 大野 宏子 もり けいこ 森 恵子 他	やまだ まさよ 山田 雅世	たかまつ やすこ 高松 泰子	もり けいこ 森 恵子	おの ひろこ 大野 宏子
開始日	5月11日~	5月11日~	5月11日~	5月12日~	5月12日~	5月13日~	5月13日~

※各曜日の午前の講座終了後と土曜日の午前10時から、ボランティアによる会話練習のサポートがあります。

場所 公民館 定員 各コースとも15人くらい
 費用 テキスト代 2,500円くらい
 申込先 公民館2階窓口で申し込んでください。
 火~金曜日 9:00a.m. - 5:00p.m. (祝日を除く)

レベルの目安

右にいくほど難しくなります。

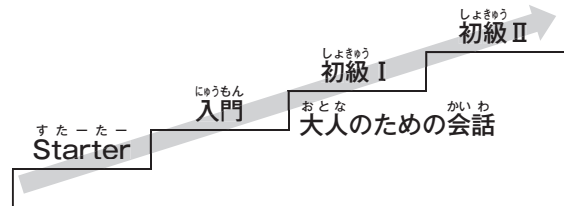

Japanese classes for daily life

From 11 May 2021, new semester will start.
 If you would like to join this program or for more information, please call Kominkan or come to the office (2nd floor).
 Kominkan ☎ 042-572-5141

在公民館举办的日常日语讲座将于2021/5/11开始新学期。想参加讲座或了解更多资讯，请来电公民馆或前往公民馆办公室（2楼）。
 公民馆 ☎042-572-5141

생활을 위한 일본어 강좌
 2021년 5월11일부터, 일본어 강좌를 시작합니다.
 참가하시고 싶은 분, 자세한 내용을 알고 싶은 분은 공민관으로 전화를 하시거나, 2층 오피스로 오셔서 문의 바랍니다.
 공민관 ☎042-572-5141



←日本語講座のようす



各曜日の講座終了後や、土曜日→は地域のボランティアスタッフとの会話を楽します

外国からきたみなさんのために にほんごサロン

いま国立で生活している外国からきたみなさん、みんなで話しながら交流しませんか。

「ゴミってどうやって捨てればいいの?」「子どもが学校からもらってくるお便りが読めない」「生活の情報がほしい」「友達が欲しい!」など、悩みや疑問を話してみましよう。小さなお子さんがいる方は、ぜひ一緒に参加してください。

*サロンとは……交流の場、会話を楽しむ場を意味します。



←昨年度のにほんごサロンの様子(この回は、災害時に役立つポリ袋クッキングでした)。昨年度はオンラインで開催しました。

とき 月1回 おおむね第3金曜日、10:00-12:00a.m.
 ところ 公民館 3階講座室など
 申込・問合せ先 公民館 ☎042-572-5141
 協力: KUNIBO (くにたち地域外国人のための防災連絡会)

しょうがいしゃ青年教室

しょうがいしゃ青年教室は、しょうがいのある若者とない若者が共に活動して、お互いに学び合う場をつくることを目的とした青年教育事業です。一緒に活動するメンバーを募集します。

右記の6つのコースに分かれ、年に6～10回程度活動します。いずれか1つコースを選んで参加してください。

また、全体での活動(クリスマス会、合宿など)も年に数回あり、希望に応じて参加することができます。

期間 5月～来年2月(一部3月まで)。月1～2回程度
対象 市内在住・在学・在勤の学校卒業後～30歳くらいまでのしょうがいしゃ手帳を持つ方

申込先 4月13日(火)までの朝9時～夕5時の間に電話で担当までご連絡ください(後日面談有り)。

公民館 ☎ (572) 5 1 4 1

※コースの参加人数にはそれぞれ定員がありますので、ご希望にそえない場合もあります。



落ち葉でしおりを作ろう!



地図を見ながらウォーキング!

からだであそぼう

—のびのびとどくワークショップ—

のびのびとからだを動かして、自分を表現してみませんか? まずは深呼吸をしてからだをほぐし、音楽やもの、いっしょに参加するメンバーのからだなど、毎回、いろいろなヒントを使って楽しみながら自分のイメージを豊かに表現していきます。

こころもからだも柔らかくして自分の可能性を開放し、仲間と楽しく作品を創りましょう。講座の最後には、しょうがいしゃ青年教室のクリスマス会で作品を発表します。

ファシリテーター 大川 あじさい

〈プロフィール〉アーティスト。演劇・ダンス・絵画作品など発表。ジャンルにとらわれない独自の表現を模索・活動中。喫茶「わいがや」元スタッフ。

とき 全8回。5月22日、6月26日、7月24日、9月25日、10月23日、11月27日、12月11日(朝10時～12時)、12日(発表会)

12月11日以外はすべて昼2時～4時

ところ 公民館 地下ホール(場合により講座室)

対象 身体を使って表現すること、しょうがいがある人と一緒に舞台をつくることに関心がある方。年齢・国籍・性別・しょうがいの有無は問いません。

※しょうがいのある方は、後日面談をする場合があります。保護者の方や、ヘルパーさんの参加も、大歓迎です!

定員 15名(申込先着順)

申込先 4月8日(木) 朝9時～5月14日(金)夕5時
 公民館 ☎ (572) 5 1 4 1

コース	活動予定日	内容
スポーツ	第1 金曜日 夜6時半～8時	市内の体育館などで様々なスポーツに挑戦します。昨年度はソフトボールや「クエストウォーク」(地図を見ながら目的地を目指す)を行いました。
クラフト	第4 土曜日 夕5時半～7時	毎回オリジナルの工芸やアート作品を作ります。昨年度は3色パステルアートや松ぼっくりハリネズミを作りました。
料理	隔月第3 土曜日 夕5時半～8時	色々な料理に挑戦します。昨年度はコロナのため、エプロンやコック帽子等の料理グッズを作りました。
リトミック	隔月第2 土曜日 昼2時～4時	音楽のリズムに合わせて身体を動かしたり、歌ったりします。
Y Y W	基本日曜日の午後(皆で相談して決めます)	一人ではやらないことを皆で企画して楽しいときを過ごす講座です。昨年度は人生ゲームやボウリングを楽しみました。
喫茶実習	開店時と希望日時を調整して日程を決めます。	公民館内の「喫茶わいがや」でコーヒーを淹れるなど喫茶体験をします。

しょうがいしゃ青年教室&喫茶わいがや ボランティア随時募集中

「しょうがいしゃ青年教室」と「喫茶わいがや」は、しょうがいのある・なしに関わらず若者たちが一緒に楽しみ合い・学び合うことを目指した活動です。

しょうがいしゃ青年教室のボランティアは、活動の企画・運営をスタッフ同士や職員と協力しながら行います。喫茶わいがやでは、しょうがいのある方とともにコーヒーを淹れたりお菓子を作ったりと喫茶活動を行います。ボランティアの経験がなくても、月1回からの参加でも大丈夫!

公民館で、あなたの世界を広げてみませんか?ぜひお気軽にお問合せください。

ところ 公民館内

喫茶わいがや、青年室ほか

対象 高校生～30代くらいまで

問合せ・申込先

公民館 ☎ (572) 5 1 4 1

✉ sec_kominkan@city.kunitachi.lg.jp



シルバー学習室

—新たな発見と地域の仲間づくり—



1年間を通してさまざまなことを学びながら、同じ市内に暮らす仲間との交流を深めていく講座です。終了後には同窓会「心遊会」に参加して、サークル活動が続けることもできます。春から新しいことに挑戦してみたい方、市内での仲間づくりをしたい方、ぜひご参加ください！

とき 5月12日～2月16日 毎週水曜日 朝10時～12時 ※水彩画のみ木曜日

ところ 公民館 地下ホールほか

対象 おおむね60歳以上の市内在住の方

定員 20名(年間を通して参加できる方)

申込先 4月14日(水)朝9時から 公民館 ☎(572) 5141

《主な内容》 *全ての講座に参加していただきます

◆健康を考えた手軽な料理

高血圧や骨粗しょう症予防の食事などについて学びます。

講師 北川 みどり (管理栄養士)

◆くにたちの自然に目をむける(自然観察)

春と秋に市内を歩いて、自然の移り変わりを学びます。

講師 佐藤 節子 (NPO国立市動物調査会)

◆三原色で絵が描ける(水彩画入門)

初心者でも描きやすい「キミ子方式」で水彩画に挑戦します。

講師 松本 キミ子 (キミ子方式アートスクール)

◆地域を知る(地域探訪)

地域の歴史や地形を知ること、市内の魅力を探ります。

講師 今村 和義 (心遊会)

◆音を楽しみながら体を動かす(リトミック)

『自分で自分の機嫌をとる』をモットーに、たくさんの方の打楽器で心と身体をほぐします。

講師 坂本 真理 (むらさきmusicラボ)

◆くにたちの昔の暮らしを知り、時代を振り返る(歴史)

昔の道具や食事から、国立の歴史を学びます。

講師 佐伯 安子 (くにたちの暮らしを記録する会)

◆リクエスト講座など



昨年度は矢川緑地を歩きました

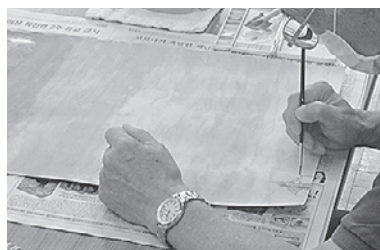

丁寧にそして大胆に描きます

第66回くにたち市民文化祭 参加団体募集！ 第1回実行委員会のお知らせ

毎年秋に行われる『くにたち市民文化祭』に向けて、今年度も実行委員会を立ち上げて準備をしていきます。

第1回の実行委員会では、文化祭の実施や方針についての話し合いを踏まえ、発表の日時や場所を決めます。

文化祭は、美術、伝統文化、芸能など、日ごろのグループ活動の成果を発表する場です。文化を通じて交流し、仲間の輪を広げてみませんか。

文化祭を盛り上げ、地域での豊かな文化を育むために、多くのグループの参加をお待ちしております。

昨年度は感染症対策をしながら成果発表が行われました。



▲芸能フェスティバル (芸術小ホール)



▲絵画グループ展示 (公民館市民ロビー)

【第1回 文化祭実行委員会】

とき 4月22日(木)夜7時～

ところ 公民館 地下ホール

問合先 公民館 ☎(572) 5141

申込み 団体の代表者は、参加予定希望票(エントリーシート)を4月21日(水)夕5時までに公民館へ提出してください。用紙は公民館2階事務室にてお渡しします。希望の候補日を3つご準備ください。

※参加予定団体が多い場合は予め事務局で発表の日程を調整します。

※団体の代表者は実行委員会に全回出席してください。(全4回開催予定)。

※初めて参加を希望する団体は、4月20日(火)夕5時までに公民館にお電話ください。

文化祭の参加にあたって 新型コロナウイルス感染症拡大の防止対策として、会場の定員制限を急遽設ける場合がございます。ご希望の規模や会場での実施が難しい状況が発生するなどご了承ください。

数学を楽しむ集い(4月期)
日常生活と結びついた数理パズル等を御紹介します。数学の思いがけない使い方がお分かりいただけます。どなたでも気軽に挑戦いただけます。参加の方はお電話を。
日時 4月10日(土)14時～15時
場所 公民館 集芸室
連絡先 山本(572)1028



(8ページにもあります)

ひろば

く に たち 国 際 友 好 会 W I N G
4月の国際理解講座はバンダラデシユについて一橋大学OBのジャファー・サレーさんに発表していただきます。オンラインで行いますので事前に申し込み下さい。
日時 4月15日(木) 夜7時～9時
場所 Zoomで行います
連絡先 和田(497)2110

く に たち 市 民 オ ー ケ ス ト ラ
第43回ファミリアコンサート
モーツァルト歌劇「魔笛」序曲
シューベルト「未完成」ペーソトヴェン「交響曲第一番」指揮、宮野谷義徳。先着500人無料。
日時 4月25日(日) 昼2時開演
場所 たましんリッスルホール
連絡先 事務局(545)9292

種 ま き ネ ッ ト 主 催 福 島 に 暮 ら す
福島に移住し、有機農業を営み、仲間と夢を紡ぎ、原発に抗う農園主関元弘氏と農家民宿経営仲里忍氏を招いてのトークセッション。
定員30名+オンライン。要予約。
日時 4月11日(日) 昼2時～4時半
場所 コミュニティスペース旭通
連絡先 狩野(435)1353

春 の 多 摩 川 探 索 会
自然を守る活動をされている大谷和彦さんを講師にお招きし、春の多摩川河川敷を案内していただきます。おもしろいものはあるかしら？参加費500円
日時 4月25日(日) 朝9時40分集合
場所 国立京団地バスロータリー
連絡先 結城(470)1524

「小学生初心者水泳教室」参加者募集

と き 5月12日(水)・14日(金)・19日(水)・21日(金)・26日(水)・28日(金)・6月2日(水)・4日(金) 計8回 午後4時から6時まで
と ころ く に たち 市 民 総 合 体 育 館 室 内 プール
費 用 無 料
指 導 員 く に たち ド ル 平 の 会
対 象 ・ 定 員 市 内 在 住 の 小 学 4 ・ 5 ・ 6 年 生 計 30 名 (泳 ぎ の 苦 手 な お 子 さ ん が 対 象 で す)
※応募者多数の場合は抽選。
申 込 4月26日(月)(必着)までに、●く に たち 市 民 総 合 体 育 館 ホ ム ペ ー ジ (<https://kuzaidan.or.jp/gym/>) (ホームページは16時まで) または● は が き に ① 住 所 ② 氏 名 ③ ふ り が な ④ 電 話 番 号 ⑤ 学 校 ⑥ 学 年 を 明 記 の 上、〒186-0003 国 立 市 富 士 見 台 2-48-1 く に たち 市 民 総 合 体 育 館 「小 学 生 初 心 者 水 泳 教 室」 係 ま で お 申 し 込 み く だ さ い。
※申し込み1件につき1名。複数名の記載、記載漏れの場合は無効とします。
※締切後に抽選を行い、締切後1週間をめぐりに応募者全員に連絡します。

問 合 先 く に たち 市 民 総 合 体 育 館 ☎ (573) 4 1 1 1
主 催 (公財) く に たち 文 化 ・ ス ポー ツ 振 興 財 団
共 催 国 立 市 教 育 委 員 会 生 涯 学 習 課

親子で遊ぼう・考えよう 2000枚の傘袋で遊ぼう

傘袋に空気を入れてつなぎ合わせると、長い棒やピラミッドなど様々な形を作ることができます。傘袋の素材を理解しながら、親子で協力して自分よりも大きな形を作ってみましょう！
後半はみなさんの作品の森で楽しく遊びます。

講 師 山 田 修 平
(NPO法人東京学芸大こども未来研究所)
と き 5月16日(日) 朝10時～12時
と ころ 公 民 館 地 下 ホール
持 ち 物 ハンドタオル、飲み物、動きやすい服装
対 象 2歳以上～小学生中学年
定 員 子 ども と 保 護 者 6 組 (申 込 先 着 順)
申 込 先 4月9日(金)朝9時～
公民館 ☎ (572) 5 1 4 1



公 民 館 運 営 審 議 会 報 告
3月9日(火) 第33期第5回定例会を開催。委員15名、館長、職員2名出席。傍聴人8名。
前回議事録確認
教育長・市長への職員(館長)人事要望について
○2月17日に市長、教育長と面談。委員13名参加。職員人事体制についての要望書提出とコロナ禍での生活変容等の意見交換を行った。
○副委員長より「教育長との懇談にあたって第33期公運審として、これまでの経緯と関連法規」を説明。
教育長との意見交換
○公民館の職員体制の充実と公民館長人事に関する要望書(2月提出)への回答をいただいたうえで、国立市公民館処務規則第3条の解

報 告 事 項
釈について等質疑が行われた。
○公民館だより編集研究委員会3月号については、表現の違和感、掲載の時系列についてなどよりわかりやすい改善を求めた。
○東京都公民館連絡協議会ホームページが昨年5月より開設されている。研究大会の基調講演動画、第四課題別集会では青年室の取り組み等が紹介されている。
○社会教育委員の会「適切な事業評価方法の検討」について前回の枠組みを若干変更。
①適切な事業評価の考え方②中間評価や最終評価のあり方③定性・定量の両面からの評価。
次回4月13日(火)夜7時15分から地下ホール。感染予防の上、傍聴歓迎。(山根)

ひろば

(7ページにもあります)



ー6月(ロビ-7月分) 会場調整会のお知らせー

申込書のポスト投入期間	4月3日(土)~22日(木)
公用使用の貼り出し	4月10日(土)頃
予約の重なりのある団体の掲示開始日	4月24日(土) 重なり状況▶ 
会場調整会	5月1日(土)朝10時~

- ・予約の重なりのある、なしに関わらず、電話による連絡はいたしません。(ご不明な点は、公民館へお問い合わせください。)
- ・会場調整会へは、1団体1名の方が、手洗い・マスク着用等の感染症対策のうえ、第1希望の会場がとれなかった場合の別の候補日も想定して、活動日を決定できる方がご参加ください。

会場調整会は朝10時までに受付を済ませて下さい。



ソフトテニスへのお誘い

ウィークデーを中心に楽しい汗を流しています。日頃の運動不足とストレスを解消し一緒にテニスをしませんか。男女問わず経験者大歓迎です。国立スピカ
日時 毎週(火)谷保、(木)広場コート
場所 市内の各テニスコート
連絡先 金藤(571) 2896

和弓をひいてみませんか!

和弓は姿勢を良くし、集中力を養い誰にでも出来るスポーツです。初めての方も用具はお貸しします。会費1回500円。詳細は夜7時以降電話下さい。くにたち弓友会
日時 週1回(日)又は(土)の午前中
場所 昭島市弓道場(東中神社)
連絡先 長谷川(576) 1489

国立あひるグループ会員募集

ア・カベラに魅せられて50年続く女声合唱団です。他のパートの音に耳をすませ、未知の扉を開けて一歩ずつ曲の完成に近づく。明日のあなたと私に勇気を与える!!
日時 毎週金曜日 昼1時
場所 公民館 地下ホール
連絡先 諏訪部(572) 0385

還暦軟式野球の部員募集

市内唯一の還暦野球チーム。健康の維持・増進を図り、楽しくプレーしたい野球好きを募集中。活動日は火水土曜。まず、練習にご参加を。国立フレンド・シニア
日時 毎週火曜日 午前中(練習)
場所 谷保第三公園野球場
連絡先 石垣(573) 0817

一緒にギターを弾きませんか くにたちギタークラブ かなで

クラシックギターで合奏、重奏、独奏等を楽しんでいます。いろいろなジャンルの曲に取り組んでいます。どなたでもどうぞ。
日時 毎週日曜日 昼1時~5時
場所 東福祉館、西福祉館等
連絡先 石井(09) (8509) 6705

〈サークル訪問354〉 書道サークル 墨遊会

まだお正月気分が抜けきらない一月五日、今年最初の活動は書き初めでした。公民館・和室の襖を開けると、畳の上には新聞紙が敷き詰められ、人数分の大きな下敷きの布、硯と大きな筆など準備万端整えて代表の佐藤さんが会員の皆さんを待つていらっしやいました。

しく温かい空気の中に、凛とした緊張感のある居心地の良い時間を過ごさせていただきました。

普段は季節の言葉などを書いていますが、七夕には短冊、八月には年賀状の作成も行っているそうです。

この日参加された方々は皆さんベテラン揃いでしたが、初めて筆を持った外国人会員もいるそうで、初心者への入会も歓迎とのこと。
日時 毎週火曜日9時半
場所 公民館
連絡先 佐藤 090 (6315) 4061
〈文・写真 池田祐子〉



一文字一文字心を込めて